

# D-Link<sup>®</sup> Quick Installation Guide

This product can be set up using any current web browser, i.e., Internet Explorer 6 or Netscape Navigator 7

**DWL-G810**  
D-Link AirPlus XtremeG  
Ethernet-to-Wireless Bridge

## Before You Begin

You must have at least the following:

An Ethernet-enabled device, such as a game console, laptop or desktop computer, network printer or set-top box that will connect to the DWL-G810.

## Check Your Package Contents

**DWL-G810 Ethernet-to-Wireless Bridge**

**CD-ROM (Manual and Warranty)**

**Ethernet (CAT5 UTP) Cable**

**5V DC 2.5A Power Adapter**

Using a power supply with a different voltage rating will damage this product and void its warranty.

If any of the above items are missing, please contact your reseller.

# 1

## Connecting the DWL-G810 to your Ethernet-enabled device

- A.** First, connect the power adapter to the **receptor** at the back panel of the DWL-G810 and then plug the other end of the power adapter to a wall outlet or power strip. The Power LED will turn **ON** to indicate proper operation.
- B.** Insert one end of an Ethernet cable (included) to the Ethernet port on the back panel of the DWL-G810 and connect the other end to the Ethernet port located on the device (e.g., a Set Top Box, Gaming Console, laptop or desktop computer, or network printer.) The LED light will blink when there is data transfer through the wireless connection. (Note: The Ethernet port on the DWL-G810 is Auto-MDI/MDIX. Meaning you can use a straight-through or crossover-cable to the Ethernet Port.)
- C.** The antenna is used by the DWL-G810 to connect to other 802.11b/g wireless devices.

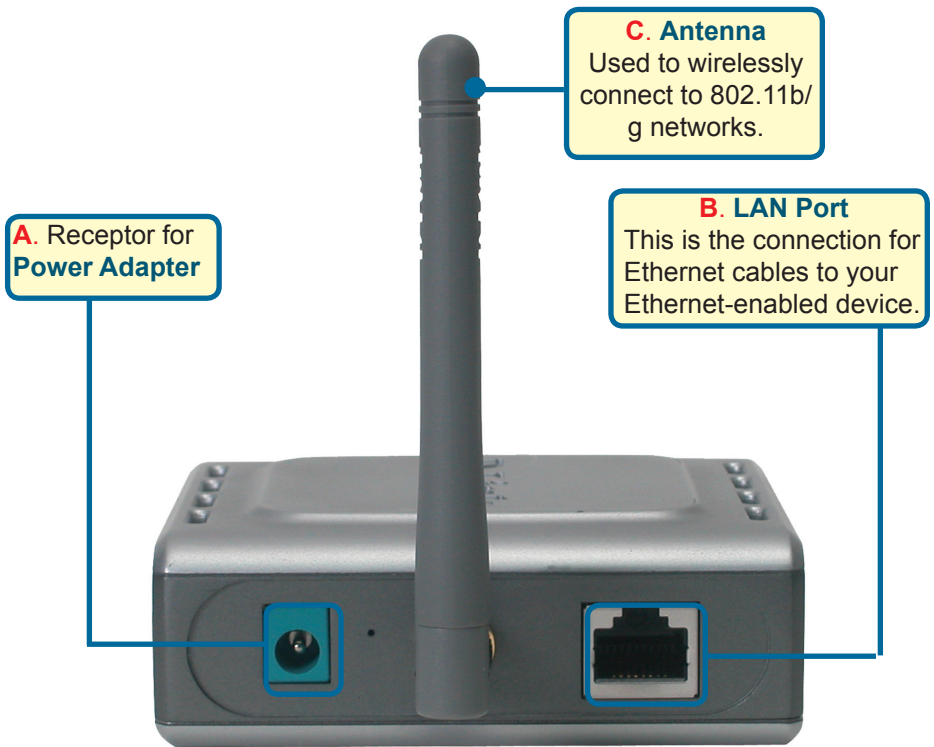

# 2

## Connecting the DWL-G810 in Infrastructure Mode

### Setup #1

Connect an Ethernet cable from the DWL-G810 to your Ethernet enabled: Desktop PC, Laptop PC, Set-Top-Box, or Gaming Console.

# 3

## Connecting the DWL-G810 in Ad-Hoc Mode

### Setup #2

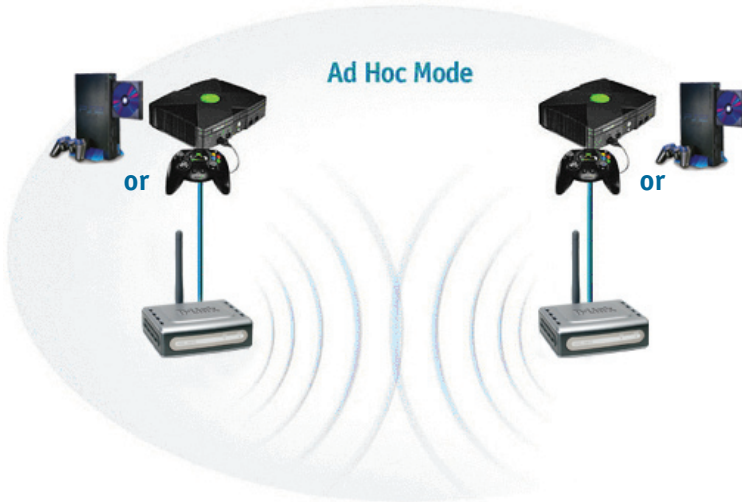

# 4

## Web-based Configuration

### Before You Begin the Configuration

It's best to use a computer (with an Ethernet adapter) that is connected to a switch for configuring the DWL-G810. (**Note:** You also have the option of connecting the DWL-G810 directly to the computer that will be used for configuration). The default IP address for the DWL-G810 is **192.168.0.30** with a Subnet Mask of **255.255.255.0**. You will need to assign your computer a Static IP address within the same range as the DWL-G810 IP address for the purpose of configuring the DWL-G810. **See the Manual on the CD-ROM if you need assistance in assigning a Static IP address for your network adapter.**

Open your Web browser and type "**http://192.168.0.30**" into the URL address box. Then press the **Enter** or **Return** key.

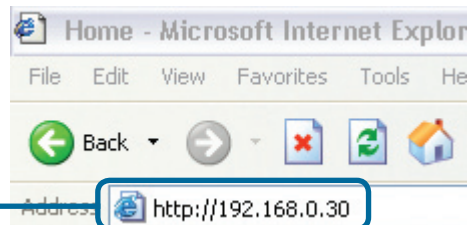

# 4

## Continued...

The logon pop-up screen will appear.

Type **admin** for the username and leave the password field blank.

Click **OK**

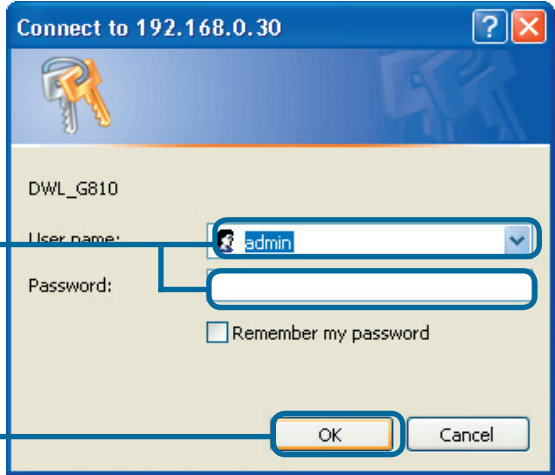

Once you have logged in, the **Home** screen will appear.

Click **Run Wizard**

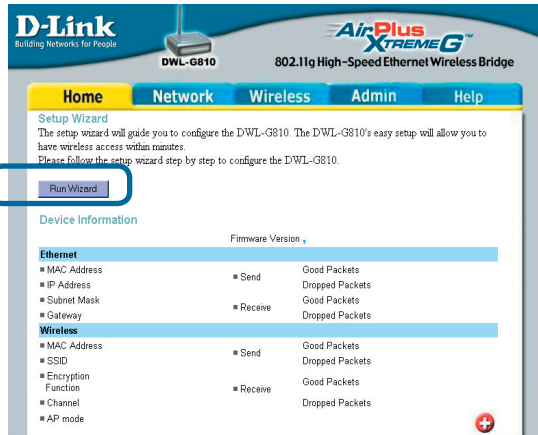

You will see the following screens.

Click **Next**

# 4

## Continued...

**Step 1 - Set up your new password.** You have the option to establish a password.

Click **Next**

DWL-G810 - Microsoft Internet Explorer  
D-Link  
Building Networks for People  
**DWL-G810 Setup Wizard**

**Set Password**

You may change the **Admin** account password by entering a new password. click **Next** to continue.

Next Password:

Confirm Password:

Back Next Exit

**Step 2 - Wireless Setup**  
The default wireless settings are:  
SSID = **default**  
Channel = **6**  
Operating Mode = **Infrastructure**

For Set Up #2 select Ad-hoc as the operating mode.

Click **Next**

DWL-G810 - Microsoft Internet Explorer  
D-Link  
Building Networks for People  
**DWL-G810 Setup Wizard**

**Set Wireless LAN Connection**

Select the Operating Mode, and enter in the SSID name and channel number to be used for the Wireless Bridge. Click **Next** to continue.

Operating Mode:  Ad-hoc  Infrastructure

SSID:

Channel:

Back Next Exit

**Step 3 - Encryption**  
The DWL-G810 is capable of two levels of wireless encryption - 64-bit, and 128-bit.

Click **Next**

DWL-G810 - Microsoft Internet Explorer  
D-Link  
Building Networks for People  
**DWL-G810 Setup Wizard**

**Setup Encryption**

If you wish to use encryption, enable it here and enter the encryption Key values. Click **Next** to continue.

WEP:  Enabled  Disabled

Encryption:

WEP Mode:

Key1:

Key2:

Key3:

Back Next Exit

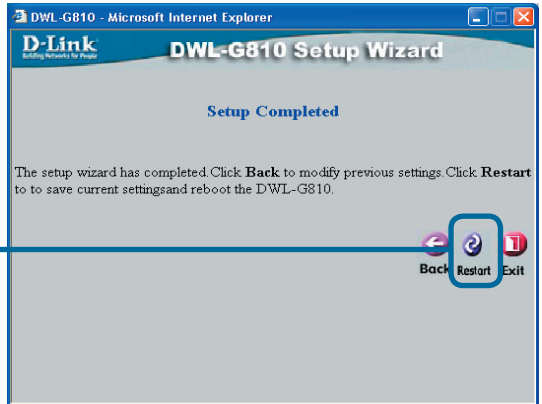

**You have completed the Configuration of the DWL-G810!**

# Appendix

## Xbox Setup

**Step 1** - Please refer to Step 4 for configuring and modifying the wireless settings of the DWL-G810

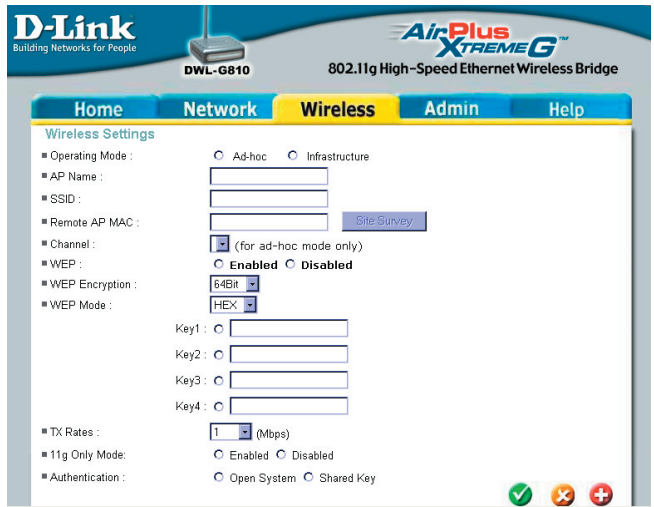

**Step 2** - Connect an Ethernet cable from the DWL-G810 to the Ethernet port on the back of your Xbox.

 In order to connect to the Xbox Live service, you will need to have the proper Xbox Live equipment and account.

# Appendix

## PlayStation 2 Setup

**Step 1** - Please refer to Step 4 for configuring and modifying the wireless settings of the DWL-G810

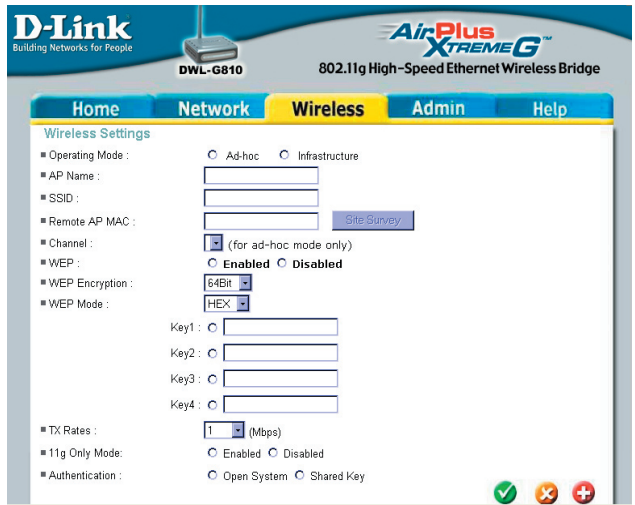

**Step 2** - Connect an Ethernet cable from the DWL-G810 to the Ethernet port on the back of your PlayStation 2.

# Appendix

## Assigning a Static IP Address in Windows

To assign a Static IP Address to the laptop or computer that you are using to configure the DWL-G810, please do the following:

**Note:** The following screens are taken using Windows XP. Your screens may look similar.

Go to **Start** > Double-click on **Control Panel** > Double-click on **Network Connections** > Right-click on **Local Area Connections** > Click **Properties**

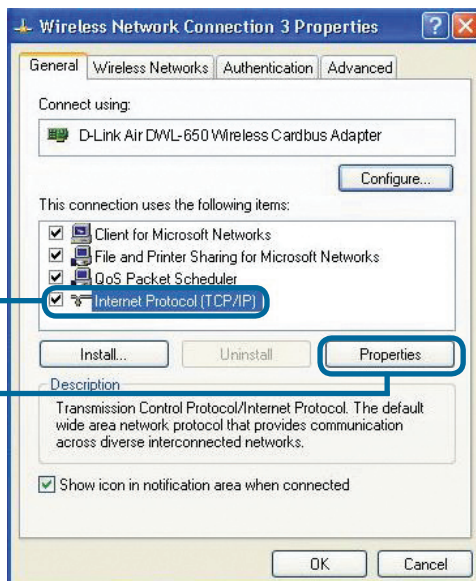

Highlight **Internet Protocol (TCP/IP)**

Click **Properties**

Select **Use the following IP address** in the Internet Protocol (TCP/IP) Properties window

Input your **IP address and subnet mask**. (The IP Address must be within the same range as the DWL-G810. The IP Address of the DWL-G810 is **192.168.0.30**. You can assign 192.168.0.51 for your computer. **No two computers can have the same IP Address**. Assign a subnet mask of **255.255.255.0**.)

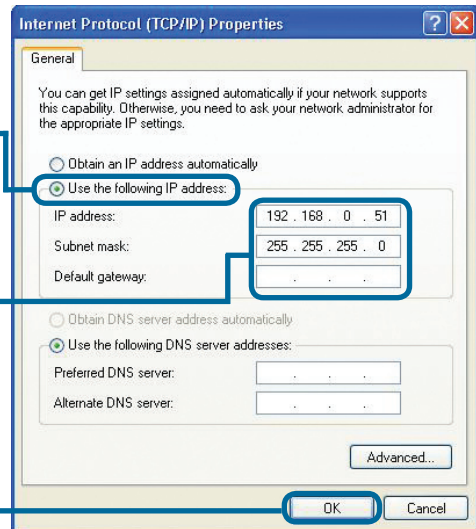

Click **OK**

# For Apple Macintosh OS X:

Go to the Apple Menu Click on **Network** and **Select System Preferences**

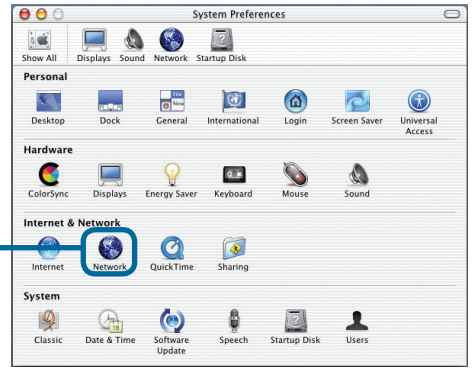

Click on **Network**

Select **Built in Ethernet** in the Show pull-down menu

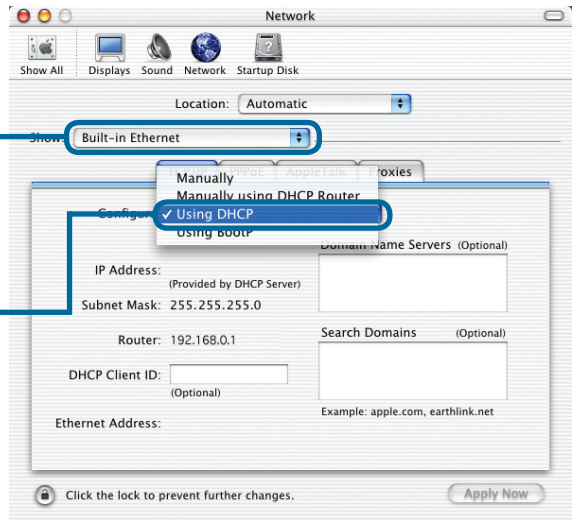

Select **Using DHCP** in the Configuration pull-down menu

The IP address information, the Subnet Mask, the Router's IP address and the Ethernet adapter address will appear

Click on **Apply Now**

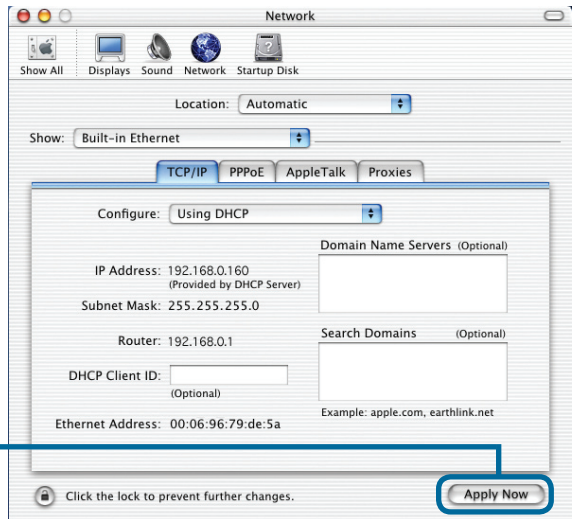

## Technical Support

You can find software updates and user documentation on the D-Link website.

D-Link provides free technical support for customers within the United States and within Canada for the duration of the warranty period on this product.

U.S. and Canadian customers can contact D-Link technical support through our website, or by phone.

### Tech Support for customers within the United States:

#### ***D-Link Technical Support over the Telephone:***

(877) 453-5465

24 hours a day, seven days a week

#### ***D-Link Technical Support over the Internet:***

<http://support.dlink.com>

email:[support@dlink.com](mailto:support@dlink.com)

### Tech Support for customers within Canada:

#### ***D-Link Technical Support over the Telephone:***

(800) 361-5265

Monday to Friday 8:30am to 9:00pm EST

#### ***D-Link Technical Support over the Internet:***

<http://support.dlink.ca>

email:[support@dlink.ca](mailto:support@dlink.ca)

### Tech Support for customers within the United Kingdom & Ireland:

#### ***D-Link UK & Ireland Technical Support over the Telephone:***

+44 (0)20 7365 8440 (United Kingdom)

+353 (0)12 421 061 (Ireland)

Monday to Friday 8:00 am to 10:00 pm

#### ***D-Link Technical Support over the Internet:***

<http://www.dlink.co.uk>

# D-Link®

Building Networks for People

## Kurzanleitung für die Installation

Dieses Produkt kann mit jedem aktuellen Webbrowser eingerichtet werden (Internet Explorer 6 oder Netscape Navigator ab Version 7).

### DWL-G810

D-Link AirPlus XtremeG  
Ethernet-Wireless-Bridge

## Vor dem Start

Als Mindestausstattung ist erforderlich:

Ein Ethernet-kompatibles Gerät, das an die DWL-G810 angeschlossen werden kann, z. B. Spielkonsole, Notebook, Desktop-Computer, Netzwerkdrucker oder Set-Top-Box.

## Lieferumfang überprüfen

**DWL-G810 Ethernet-Wireless-Bridge**

**CD-ROM mit Handbuch und Garantiekarte**

**Ethernet-Kabel (CAT5 UTP-kompatibel)**

**Netzteil 5 V, 2.5 A (Gleichstrom)**

Die Verwendung eines Netzteils mit abweichender Spannung führt zur Beschädigung des Geräts und zum Erlöschen der Garantie.

Sollte eines dieser Teile fehlen oder beschädigt sein, wenden Sie sich an Ihren Fachhändler.

# 1

## Die DWL-G810 an das Ethernet-Gerät anschließen

- A. Verbinden Sie das Netzteil zunächst mit der Buchse auf der Rückseite der DWL-G810 und dann mit einer Steckdose. Die LED-Betriebsanzeige leuchtet und zeigt damit den ordnungsgemäßen Betrieb des Geräts an.
- B. Verwenden Sie das beiliegende Ethernetkabel, um den Ethernet-Anschluss auf der Rückseite der DWL-G810 mit dem Ethernet-Anschluss des anderen Geräts zu verbinden (z. B. Set-Top-Box, Spielkonsole, Laptop oder Desktop-Computer, Netzwerkdrucker). Die LED blinkt, wenn Daten über die drahtlose Verbindung übertragen werden. (Hinweis: Der Ethernet-Anschluss der DWL-G810 wird über Auto-MDI/MDIX identifiziert. Sie können also ein ungekreuztes oder ein gekreuztes Netzwerkkabel für die Ethernet-Verbindung verwenden.)
- C. Die drahtlose Verbindung der DWL-G810 mit anderen 802.11b/g-kompatiblen Geräten erfolgt mit Hilfe der Antenne.

# 2

## Mit der DWL-G810 eine Verbindung im Infrastructure-Modus herstellen

### Setup #1

Verbinden Sie die DWL-G810 per Ethernetkabel mit dem netzwerkfähigen Desktop-PC, Laptop-PC, der Set-Top-Box oder Spielkonsole.

# 3

## Mit der DWL-G810 eine Verbindung im Ad-hoc-Modus herstellen

### Setup #2

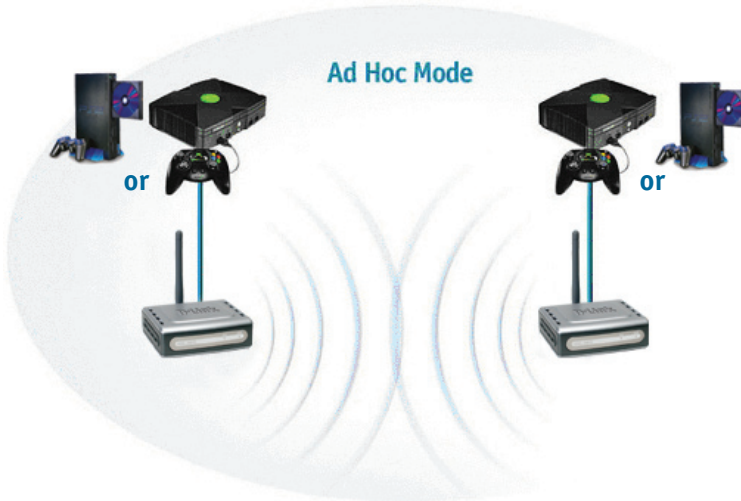

# 4

## Webbasierte Konfiguration

### Vor der Konfiguration

- Es empfiehlt sich, zum Konfigurieren der DWL-G810 einen Computer mit einem Ethernet-Adapter zu verwenden, der an einen Switch angeschlossen ist. (**Hinweis:** Sie können die DWL-G810 auch direkt mit dem Computer verbinden, der für die Konfiguration eingesetzt wird.) Die Standard-IP-Adresse der DWL-G810 ist **192.168.0.30**, und die Subnetz-Maske ist **255.255.255.0**. Zur Konfiguration der DWL-G810 muss die statische IP-Adresse des Computers im selben Bereich wie die IP-Adresse der DWL-G810 liegen. **Hinweise zum Zuweisen einer statischen IP-Adresse für Ihren Netzwerkadapter finden Sie im Handbuch auf der CD-ROM.**

**Starten Sie den Webbrowser,** und geben Sie in das Adressfeld "**http://192.168.0.30**" ein. Drücken Sie anschließend die **Eingabetaste**.

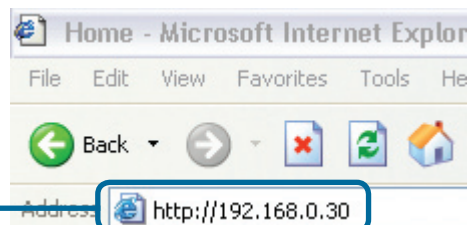

# 4

## Fortsetzung

Das Anmeldedialogfeld wird angezeigt.

Geben Sie im Feld "User-name" den Benutzernamen **"admin"** ein, und lassen Sie das Feld "Password" frei.

Klicken Sie auf **OK**.

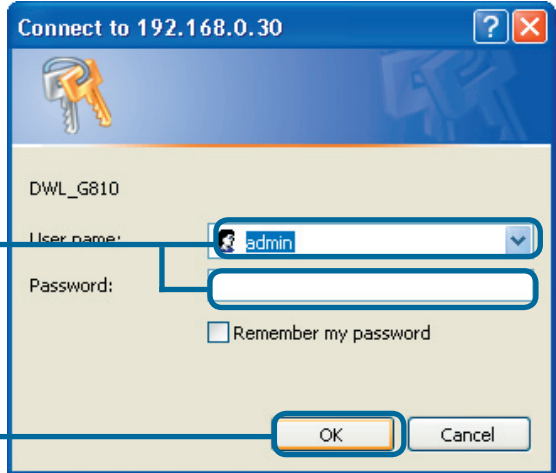

Nach der Anmeldung wird der Bildschirm "Home" angezeigt.

Klicken Sie auf **Run Wizard (Assistent starten)**.

Danach werden folgende Bildschirme aufgerufen:

Klicken Sie auf **Next (Weiter)**.

# 4

## Fortsetzung

**Schritt 1: Legen Sie Ihr neues Kennwort fest.** Sie haben die Möglichkeit, ein Kennwort einzurichten.

D-Link DWL-G810 Setup Wizard

**Set Password**

You may change the Admin account password by entering a new password. click Next to continue.

Next Password:

Confirm Password:

Back Next Exit

Klicken Sie auf **Next (Weiter)**.

**Schritt 2: Einrichtung für drahtlosen Betrieb**

Die Standardeinstellungen für den drahtlosen Betrieb sind:  
SSID = **default**  
Channel = **6**  
Operating Mode = **Infrastructure**

D-Link DWL-G810 Setup Wizard

**Set Wireless LAN Connection**

Select the Operating Mode, and enter in the SSID name and channel number to be used for the Wireless Bridge. Click Next to continue.

Operating Mode:  Ad-hoc  Infrastructure

SSID:

Channel:

Back Next Exit

⚠ Wählen Sie für Setup #2 als „Operating Mode“ den „Ad-hoc“-Modus.

Klicken Sie auf **Next (Weiter)**.

**Schritt 3: Verschlüsselung**  
Das Modell DWL-G810 unterstützt die drahtlose Verschlüsselung in 64- und 128-Bit-Stärke.

D-Link DWL-G810 Setup Wizard

**Setup Encryption**

If you wish to use encryption, enable it here and enter the encryption Key values. Click Next to continue.

WEP:  Enabled  Disabled

Encryption:

WEP Mode:

Key1:

Key2:

Key2:

Key2:

Back Next Exit

Klicken Sie auf **Next (Weiter)**.

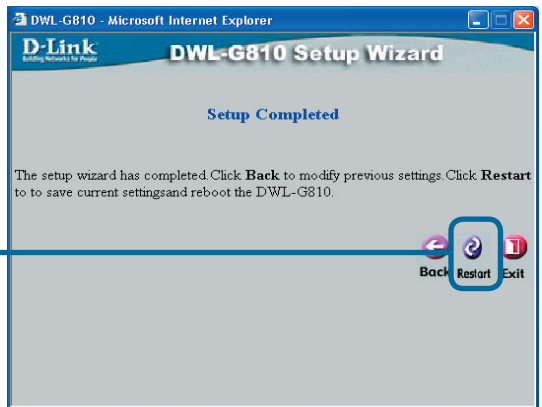

Klicken Sie auf **Restart**  
(Neu starten).

**Die Konfiguration des drahtlosen Client-Adapters  
DWL-G810 ist hiermit abgeschlossen!**

# Anhang

## Xbox einrichten

**Schritt 1** - Die Konfiguration und Änderung der Einstellungen des DWL-G810 für eine drahtlose Verbindung wird in Schritt 4 beschrieben.

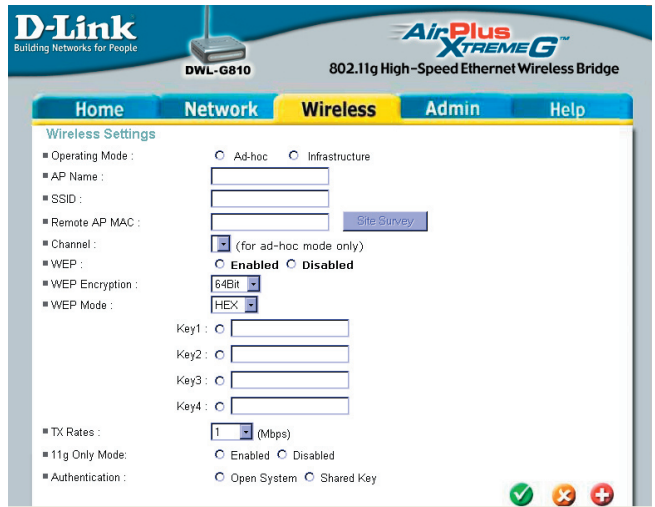

**Schritt 2** - Verbinden Sie das DWL-G810 über ein Ethernetkabel mit Ihrer Xbox.

 Sie benötigen die entsprechende Xbox-Live-Ausstattung und ein Benutzerkonto, um auf den Xbox-Live-Service zugreifen zu können.

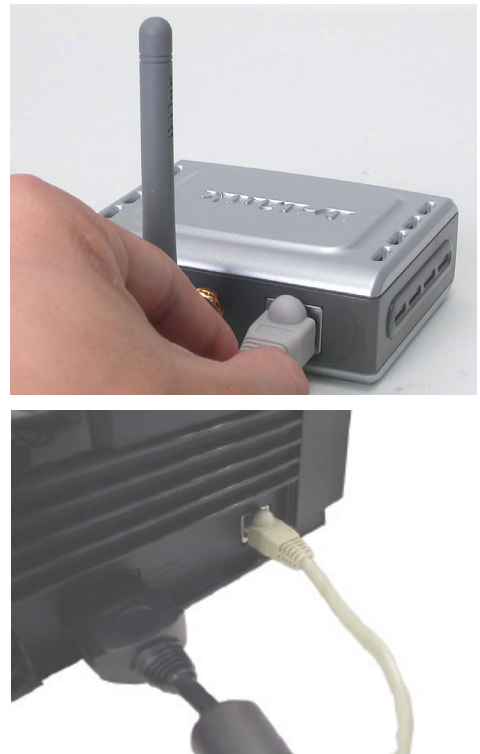

# Anhang

## PlayStation 2 einrichten

**Schritt 1** - Die Konfiguration und Änderung der Einstellungen des DWL-G810 für eine drahtlose Verbindung wird in Schritt 4 beschrieben.

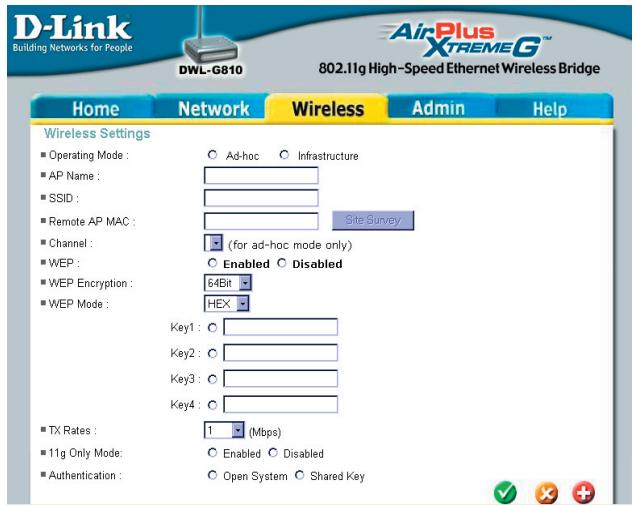

**Schritt 2** - Verbinden Sie das DWL-G810 über ein Ethernetkabel mit Ihrer Xbox.

# Anhang

## Statische IP-Adresse unter Windows zuweisen

Gehen Sie folgendermaßen vor, um dem Computer, der zur Konfiguration der DWL-G810 verwendet werden soll, eine statische IP-Adresse zuzuweisen.

Hinweis: Die folgenden Abbildungen wurden unter Windows XP erstellt. Je nach Ihrer Windows-Version können die Dialogfenster leicht variieren.

Klicken Sie auf "Start" > "Systemsteuerung" > "Netzwerkverbindungen". Klicken Sie nun mit der rechten Maustaste auf "LAN-Verbindungen", und klicken Sie auf "Eigenschaften".

Markieren Sie den Eintrag **Internetprotokoll (TCP/IP)**.

Klicken Sie auf **Eigenschaften**.

Wählen Sie **Folgende IP-Adresse verwenden**

Geben Sie die **IP-Adresse** und die **Subnetzmaske** in die dafür vorgesehenen Felder ein. (Die IP-Adresse muss im selben Bereich liegen wie die der DWL-G810. Die IP-Adresse der DWL-G810 ist 192.168.0.30. Für den Computer kann z. B. 192.168.0.51 als IP-Adresse verwendet werden. Zwei Computer dürfen nicht die gleiche IP-Adresse haben. Stellen Sie als Subnetzmaske den Wert 255.255.255.0 ein.)

Klicken Sie auf **OK**

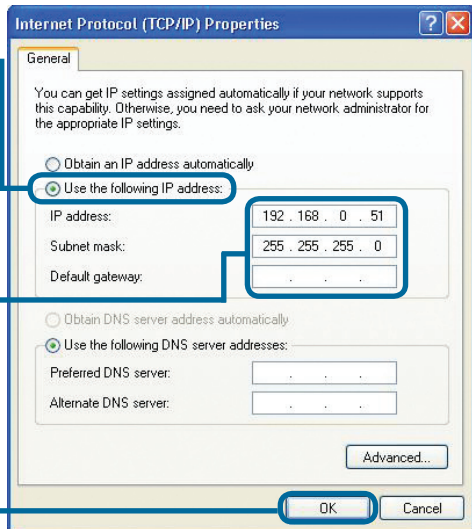
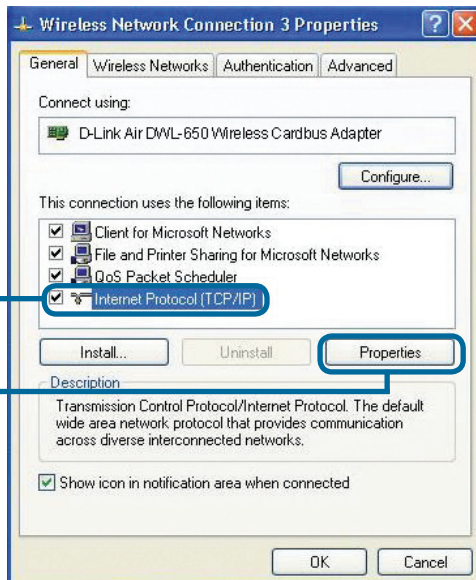

## Unter **Apple Macintosh OS X**:

Öffnen Sie das **Apple Menü**, und wählen Sie **System-Eigenschaften**.

Klicken Sie auf **Netzwerk**

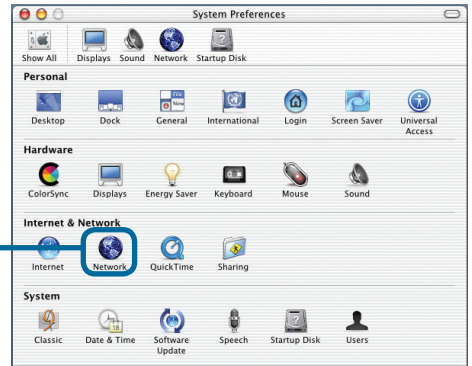

Wählen Sie im Menü **Show (Anzeige)** den Befehl **Built-in Ethernet** aus.

Wählen Sie im Menü **Configure (Konfigurieren)** den Befehl **Using DHCP** aus.

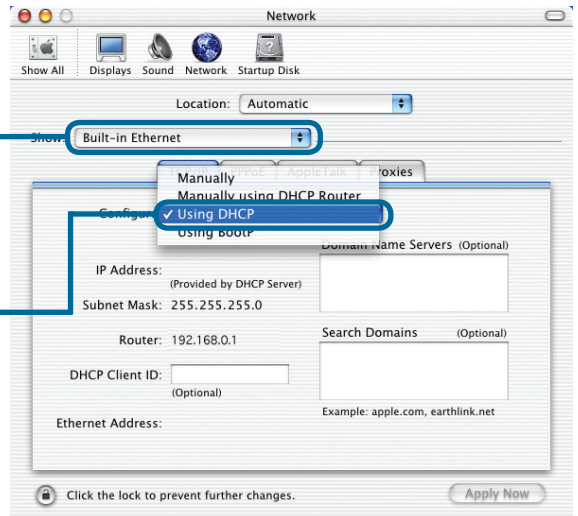

Daraufhin werden die Subnetz-Maske, die IP-Adresse des Routers und die Adresse des Ethernet-Adapters angezeigt.

Klicken Sie auf **Anwenden**

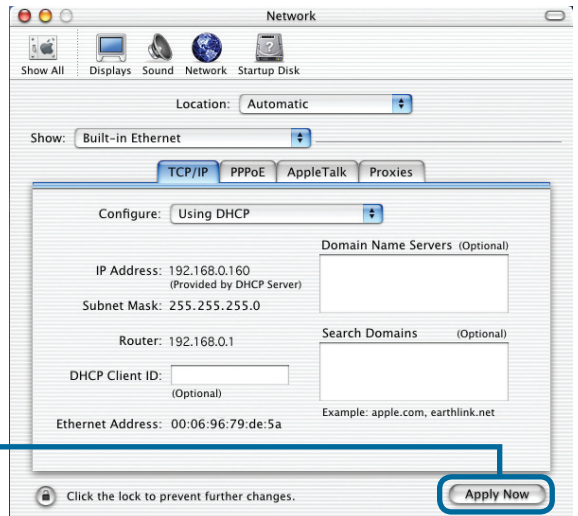

## Technische Unterstützung

Aktualisierte Versionen von Software und Benutzerhandbuch finden Sie auf der Website von D-Link.

D-Link bietet kostenfreie technische Unterstützung für Kunden innerhalb Deutschlands, Österreichs, der Schweiz und Osteuropas.

Unsere Kunden können technische Unterstützung über unsere Website, per E-Mail oder telefonisch anfordern.

Web: <http://www.dlink.de>

E-Mail: [support@dlink.de](mailto:support@dlink.de)

Telefon: 01805 2787

0,12€/Min aus dem Festnetz der Deutschen Telekom.

Telefonische technische Unterstützung erhalten Sie Montags bis Freitags von 08.00 bis 19.00 Uhr.

Wenn Sie Kunde von D-Link außerhalb Deutschlands, Österreichs, der Schweiz und Osteuropas sind, wenden Sie sich bitte an die zuständige Niederlassung aus der Liste im Benutzerhandbuch.

**D-Link<sup>®</sup>**  
Building Networks for People

## Guide d'installation rapide

Ce produit peut être configuré à l'aide de n'importe quel navigateur internet actuel, comme Internet Explorer 6 ou Netscape Navigator 7.

### DWL-G810

D-Link AirPlus XtremeG  
Pont Ethernet réseau sans fil

## Avant de commencer

Vous devez avoir au minimum :

Un périphérique compatible Ethernet, comme une console de jeux, un ordinateur portable ou de bureau, une imprimante réseau ou un décodeur reliés au DWL- G810.

## Vérifiez le contenu de l'emballage

**Pont Ethernet réseau sans fil DWL-G810**

**CD-ROM (manuel et garantie)**

**Un câble Ethernet (de catégorie 5 UTP)**

**Adaptateur secteur 5V DC, 2.5A**

L'alimentation sous une tension différente de la tension nominale endommagera ce produit et annulera la garantie.

Si l'un des éléments ci dessus manque, contactez votre revendeur.

# 1

## Raccordement du DWL-G810 à votre périphérique compatible Ethernet

- A. Connectez le câble de l'adaptateur secteur à la prise située à l'arrière du DWL-G810 et branchez l'adaptateur secteur sur une prise murale ou sur un bloc multiprise. Le voyant d'alimentation doit s'allumer.
- B. Connectez le câble Ethernet (fourni) entre le port Ethernet situé à l'arrière du DWL-G810 et le port Ethernet du périphérique (c'est à dire du décodeur, de la console de jeux, de l'ordinateur portable ou de bureau ou de l'imprimante réseau). Le voyant Link clignote lorsque des données sont transmises via la liaison sans fil. (Nota : le port LAN du DWL-G810 est Auto MDI/MIDIX, ce qui veut dire que vous pouvez utiliser indifféremment un câble croisé ou non croisé sur ce port).
- C. L'antenne sert au DWL-G810 à communiquer avec d'autres périphériques sans fil 802.11b/g.

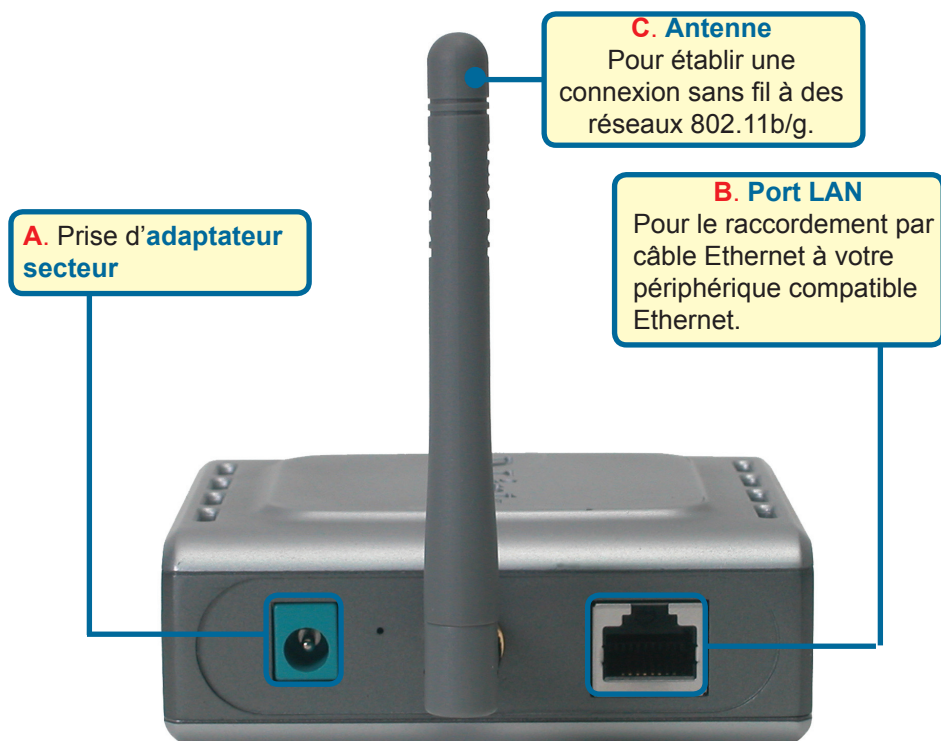

# 2

## Montage du DWL-G810 en mode infrastructure

### Montage 1

Branchez un câble Ethernet entre le DWL-G810 et votre compatible Ethernet : PC de bureau, PC portable, décodeur ou console de jeux.

## 3 Montage du DWL-G810 en mode ad hoc

### Montage 2

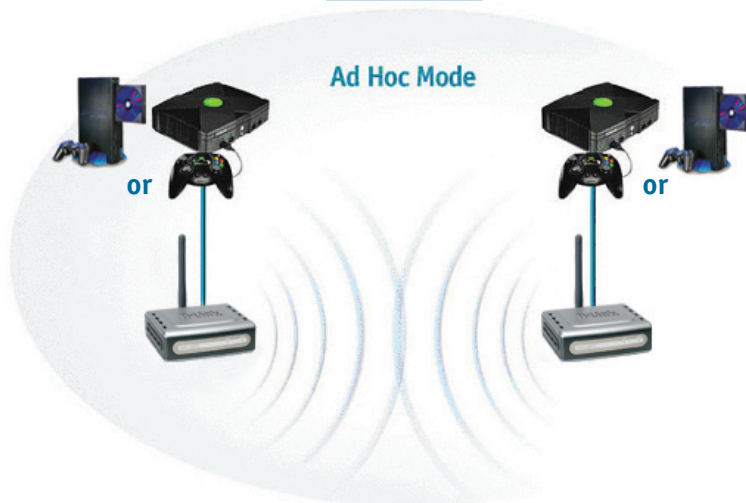

## 4 Configuration via l'internet

### Avant de commencer à configurer le DWL-G810

- Pour configurer le DWL-G810, il vaut mieux utiliser un commutateur ou un ordinateur pour la configuration du DWL-G810. (**Nota** : vous pouvez également relier directement le DWL-G810 à l'ordinateur qui servira à le configurer). L'adresse IP par défaut du DWL-G810 est **192.168.0.30** ; le masque de sous réseau est **255.255.255.0**. Il vous faudra attribuer une adresse IP statique appartenant à la même tranche que l'adresse IP du DWL-G810. **Consultez le manuel qui se trouve sur le CD ROM si vous avez besoin d'aide pour attribuer une adresse IP statique à votre carte réseau.**

Ouvrez votre navigateur internet et tapez "**http://192.168.0.30**" dans la zone d'adresse URL. Appuyez sur Entrée ou Retour.

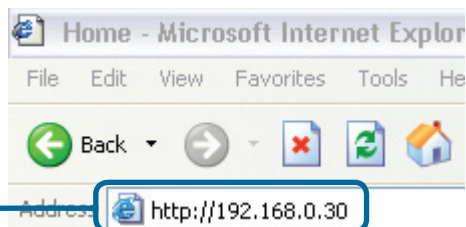

# 4 Suite...

L'écran de connexion apparaît.

Tapez **"admin"** comme nom d'utilisateur et laissez le champ mot de passe vide.

Cliquez sur **OK**

Connect to 192.168.0.30

DWL\_G810

User name: admin

Password:

Remember my password

OK Cancel

Une fois la connexion établie, l'écran d'accueil (**Home**) apparaît.

Cliquez sur **Lancer l'assistant**

D-Link Building Networks for People

DWL-G810

AirPlus Xtreme G™ 802.11g High-Speed Ethernet Wireless Bridge

Home Network Wireless Admin Help

Setup Wizard

The setup wizard will guide you to configure the DWL-G810. The DWL-G810's easy setup will allow you to have wireless access within minutes. Please follow the setup wizard step by step to configure the DWL-G810.

Run Wizard

Device Information

Ethernet		Firmware Version	
■ MAC Address	■ Send	Good Packets	Dropped Packets
■ IP Address	■ Receive	Good Packets	Dropped Packets
■ Subnet Mask			
■ Gateway			
Wireless			
■ MAC Address	■ Send	Good Packets	Dropped Packets
■ SSID			
■ Encryption Function	■ Receive	Good Packets	Dropped Packets
■ Channel			
■ AP mode			

Les écrans suivants se succèdent.

Cliquez sur **Suivant**

DWL-G810 - Microsoft Internet Explorer

D-Link Building Networks for People

DWL-G810 Setup Wizard

Welcome to the DWL-G810 Setup Wizard. The wizard will guide you through these four quick steps. Begin by clicking on **Next**.

Step 1. Set your new password

Step 2. Set the SSID, and Channel

Step 3. Set Encryption

Step 4. Restart

Next Exit

# 4

## Suite...

**Étape 1 - Choisissez votre nouveau mot de passe.** Vous avez la possibilité de définir un mot de passe.

Cliquez sur **Suivant**

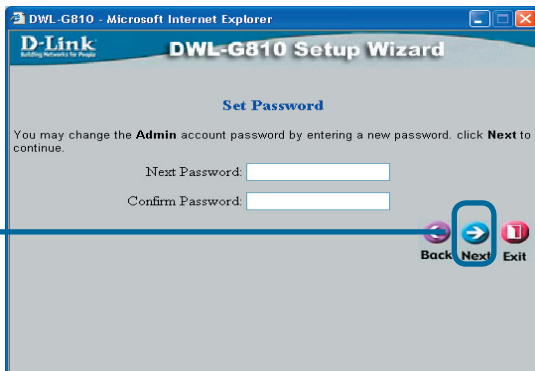

**Étape 2 – Paramétrage de la connexion sans fil**  
Les paramètres de connexion sans fil par défaut sont :  
SSID = **default**  
Channel = **6**  
Mode de fonctionnement = **Infrastructure**

Dans le cas du montage 2, sélectionnez le mode de fonctionnement ad hoc.

Cliquez sur **Next** (SUIVANT)

**Étape 3 - Cryptage**  
Le DWL-G810 autorise deux niveaux de cryptage radio-64 bits et 128 bits.

Cliquez sur **Suivant**

Cliquez sur **Restart**  
(Redémarrer)

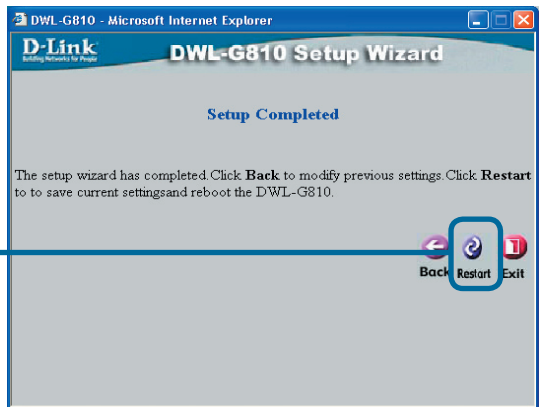

**La configuration de votre DWL-G810 est terminée !**

# Annexe

## Configuration pour la Xbox

**Étape 1** – Reportez vous à l'étape 4 pour configurer et modifier les paramètres de communication sans fil du DWL-G810

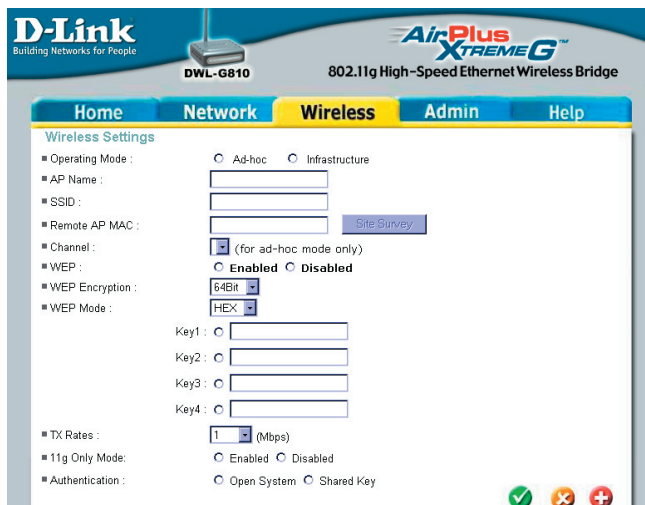

- Operating Mode:  Ad-hoc  Infrastructure
- AP Name:
- SSID:
- Remote AP MAC:  [Site Survey](#)
- Channel:  (for ad-hoc mode only)
- WEP:  Enabled  Disabled
- WEP Encryption:
- WEP Mode:
- Key1:
- Key2:
- Key3:
- Key4:
- TX Rates:  (Mbps)
- 11g Only Mode:  Enabled  Disabled
- Authentication:  Open System  Shared Key

At the bottom right, there are three status icons: a green checkmark, a red 'X', and a red plus sign.

**Étape 2** – Branchez un câble Ethernet entre le DWL-G810 et le port Ethernet situé à l'arrière de votre Xbox.

 Pour vous connecter au service XBox Live, il vous faut le matériel et le compte XBox appropriés.

# Annexe

## Configuration pour la PlayStation 2

**Étape 1** - Reportez vous à l'étape 4 pour configurer et modifier les paramètres de communication sans fil du DWL-G810

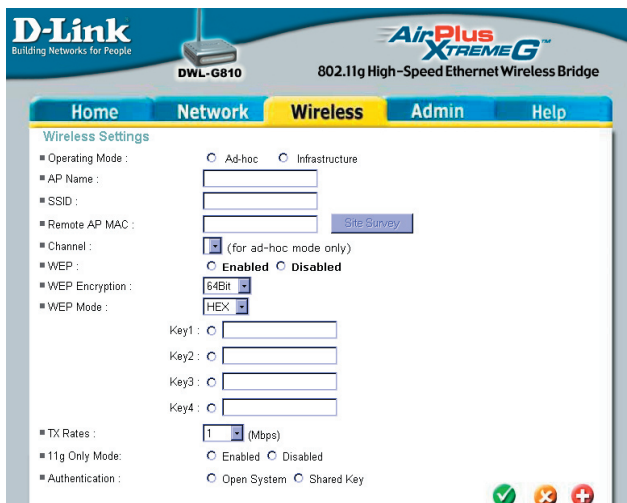

**Étape 2** - Branchez un câble Ethernet entre le DWL-G810 et le port Ethernet situé à l'arrière de votre PlayStation 2.

# Annexe

Pour attribuer une adresse IP statique au portable ou à l'ordinateur que vous utilisez pour configurer le DWL-G810, procédez de la manière suivante :

**Nota** : les écrans suivants sont ceux qui apparaissent sous Windows XP. Vos écrans peuvent être légèrement différents.

Sélectionnez Démarrer > Double cliquez sur Paramètres > Double cliquez sur Connexions réseau > Clic droit sur Connexions de réseau local > Cliquez sur Propriétés

Choisissez **Protocole Internet (TCP/IP)**

Cliquez sur **Propriétés**

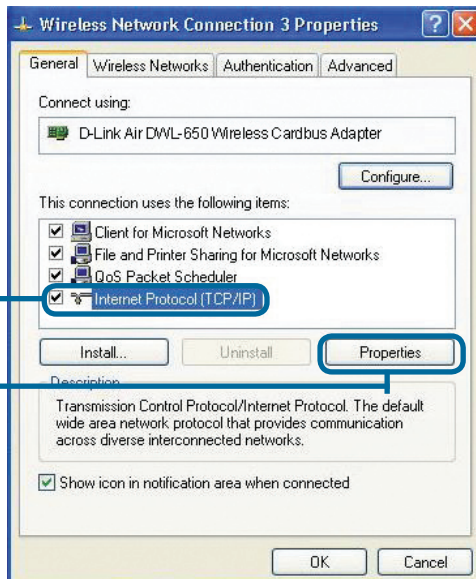

Sélectionnez **Spécifier une adresse IP** dans la fenêtre Propriétés du Protocole Internet (TCP/IP)

Tapez votre **adresse IP et votre masque de sous réseau**. (L'adresse IP doit appartenir à la même tranche que celle du DWL-G810. L'adresse IP du DWL-G810 est **192.168.0.30**. Vous pouvez attribuer 192.168.0.51 à votre portable. **Chaque ordinateur doit avoir une adresse IP unique**. Spécifier le masque de sous réseau **255.255.255.0**.)

Cliquez sur **OK**

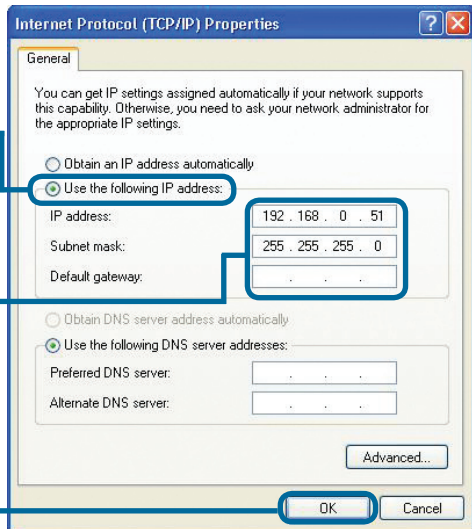

**Sélectionnez** l'option  
**Préférences système** du  
**menu Apple**.

**Cliquez sur**  
**Réseau**

**Sélectionnez** l'option  
**Ethernet** intégré du  
**menu déroulant** **Montrer**

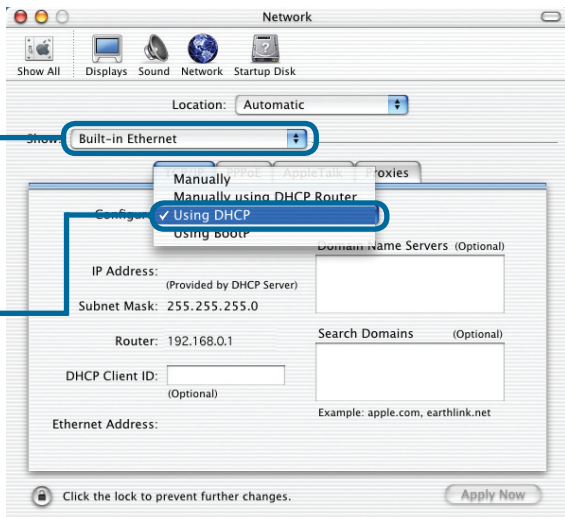

**Sélectionnez**  
**Utilisation de DHCP**  
du menu déroulant  
**Configurer**

L'adresse IP, le masque  
de sous-réseau, l'adresse  
IP du routeur et l'adresse  
de l'adaptateur Ethernet  
apparaissent.

**Cliquez sur**  
**Appliquer**  
**maintenant**

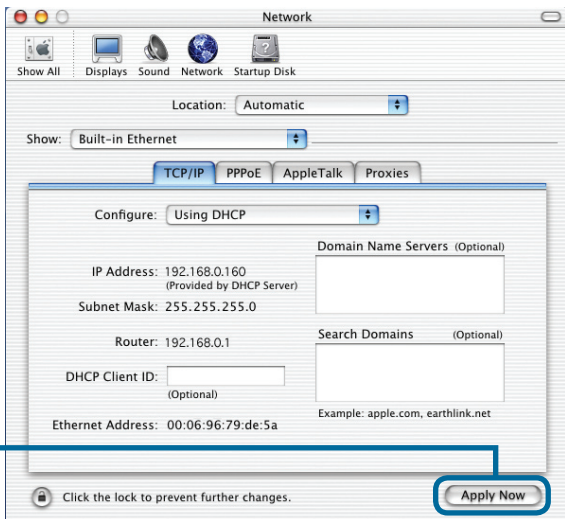

## Assistance technique

Vous trouverez la documentation et les logiciels les plus récents sur le site web **D-Link**.

Le service technique de **D-Link** est gratuit pour les clients aux Etats-Unis durant la période de garantie.

Ceux-ci peuvent contacter le service technique de **D-Link** par notre site internet ou par téléphone.

**Assistance technique D-Link par téléphone :**  
0 820 0803 03

**Assistance technique D-Link sur internet :**  
Web : <http://www.dlink.fr>  
E-mail : [support@dlink.fr](mailto:support@dlink.fr)

**D-Link**<sup>®</sup>  
Building Networks for People

## Guía rápida de instalación

Este producto puede instalarse usando cualquier navegador; p. ej.: Internet Explorer 6, Netscape Navigator 7.

**DWL-G810**  
D-Link AirPlus XtremeG  
Bridge Ethernet-a-Wireless

### Antes de empezar

Debe disponerse al menos de lo siguiente:

Un dispositivo Ethernet, como una consola de videojuegos, un portátil, un ordenador de sobremesa, una impresora de red o un set-top box, que se conectará al DWL-G810

### Comprobación del contenido del paquete

**DWL-G810 Bridge Ethernet-a-Wireless**

**CD-ROM (manual y garantía)**

**Cable Ethernet (CAT5 UTP)**

**Adaptador de alimentación  
5V DC 2.5A**

El uso de una fuente de alimentación con distinto voltaje puede ser perjudicial y anular la garantía de este producto.

Si no tuviera alguno de los componentes mencionados, contacte con el punto de venta.

# 1

## Conectar el DWL-G810 al dispositivo Ethernet

- A. Primero, conectar el adaptador de alimentación al **receptor**, situado en el panel trasero del DWL-G810, y después conectar el otro extremo del adaptador de alimentación a una base de pared o regleta de alimentación. El LED de Power se pondrá en **ON** para indicar que la operación ha sido correcta.
- B. Introducir uno de los extremos del cable Ethernet (incluido) en el puerto Ethernet del panel trasero del DWL-G810, y conectar el otro extremo en el puerto Ethernet del dispositivo (p.ej. un set-top box, una consola de videojuegos, un portátil, un ordenador de sobremesa o una impresora de red). Se encenderá la luz del LED cuando se estén transfiriendo datos a través de la conexión inalámbrica. (Nota: El puerto Ethernet en el DWL-G810 es Auto-MDI/MDIX, por lo que se puede usar un cable straight-through o crossover para el puerto Ethernet)
- C. El DWL-G810 usa la antena para conectarse con otro dispositivo inalámbrico 802.11b/g.

# 2

## Conectar el DWL-G810 en modo infraestructura

### Configuración #1

Conectar un cable Ethernet desde el DWL-G810 al dispositivo Ethernet: PC de sobremesa, PC portátil, set-top box, o consola de videojuegos.

### 3 Conectar el DWL-G810 en modo Ad-Hoc

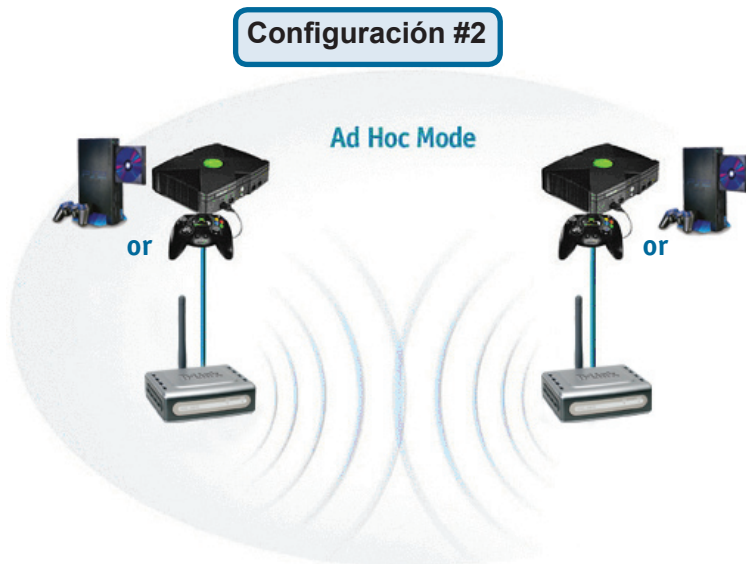

### 4 Configuración basada en Web

#### Antes de empezar la configuración

- Para configurar el DWL-G810, es mejor usar un ordenador (con un adaptador Ethernet) que esté conectado a un conmutador. (**Nota:** También se puede conectar el DWL-G810 directamente al ordenador que se usará para realizar la configuración). La dirección IP por defecto para el DWL-G810 es **192.168.0.30** con una máscara de subred de **255.255.255.0**. Para configurar el DWL-G810, es necesario asignar al ordenador una dirección IP estática dentro del mismo rango que la dirección IP del DWL-G810. **Si se necesita ayuda para asignar la dirección IP estática al adaptador de red, puede consultarse el manual incluido en el CD-ROM.**

**Abra su navegador de Web** y teclee **"http://192.168.0.30"** en la barra de direcciones URL. A continuación, pulse la tecla **Intro** o **Retorno**.

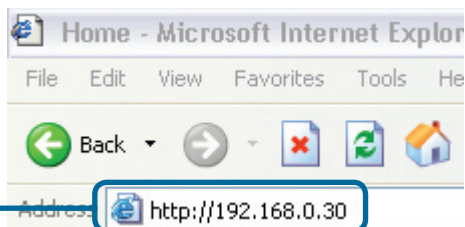

# 4 Continuación...

Aparecerá la pantalla de conexión.

Teclee **“admin”** en el campo de usuario y deje el campo de la contraseña en blanco.

Haga clic en **OK**

Una vez se haya conectado, aparecerá la pantalla de **Inicio**.

Haga clic en **Run Wizard**

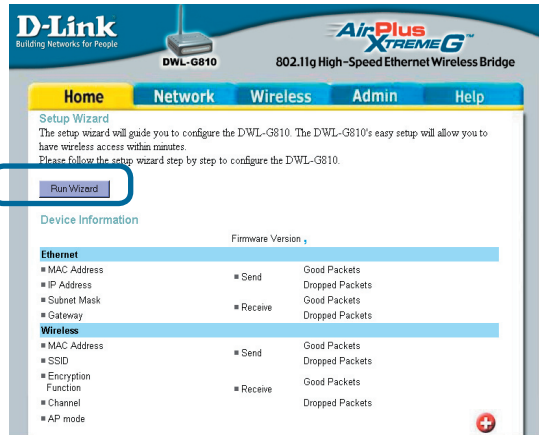

Aparecerán las siguientes pantallas

Haga clic en **Next**

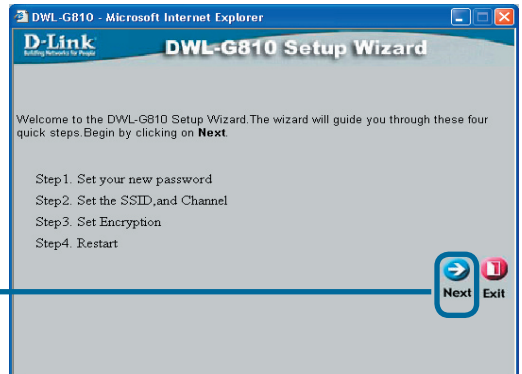

# 4

## Continuación...

**Paso 1 - Configurar la nueva clave de acceso.** Se dispone de la opción de establecer una clave de acceso.

Haga clic en **Next**

**Paso 2 - Configuración inalámbrica**

Por defecto los parámetros inalámbricos son:  
SSID = **por defecto**  
Canal = **6**  
Modo de funcionamiento = **Infraestructura**

Para configuración #2 seleccionar Ad-hoc como modo de funcionamiento.

Haga clic en **Next**

**Paso 3 - Encriptación**

El DWL-G810 soporta dos niveles de encriptación inalámbrica: 64-bit y 128-bit.

Haga clic en **Next**

Haga clic en **Restart**

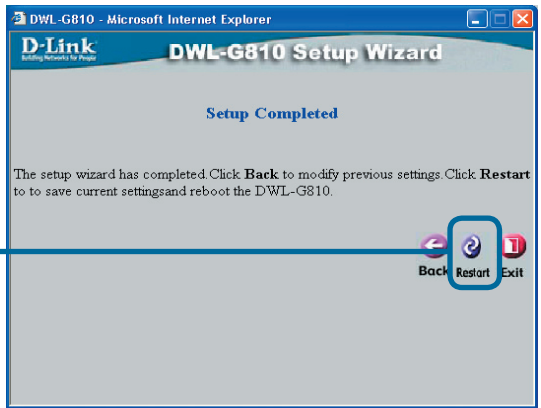

**La configuración del DWL-G810 ha finalizado.**

# Apéndice

## Configurar Xbox

**Paso 1** - Para configurar y modificar los parámetros inalámbricos del DWL-G810, véase el paso 4.

- Operating Mode:  Ad-hoc  Infrastructure
- AP Name:
- SSID:
- Remote AP MAC:  [Site Survey](#)
- Channel:  (for ad-hoc mode only)
- WEP:  Enabled  Disabled
- WEP Encryption:
- WEP Mode:
- Key1:
- Key2:
- Key3:
- Key4:
- TX Rates:  (Mbps)
- 11g Only Mode:  Enabled  Disabled
- Authentication:  Open System  Shared Key

At the bottom right, there are three status icons: a green checkmark, a red 'X', and a red plus sign.

**Paso 2** - Conectar un cable Ethernet desde el DWL-G810 hasta el puerto Ethernet, en la parte trasera del Xbox.

 Para conectarse al servicio XBox Live, se requieren los apropiados equipo y cuenta XBox Live.

# Apéndice

## Configurar PlayStation 2

**Paso 1** - Para configurar y modificar los parámetros inalámbricos del DWL-G810, véase el paso 4.

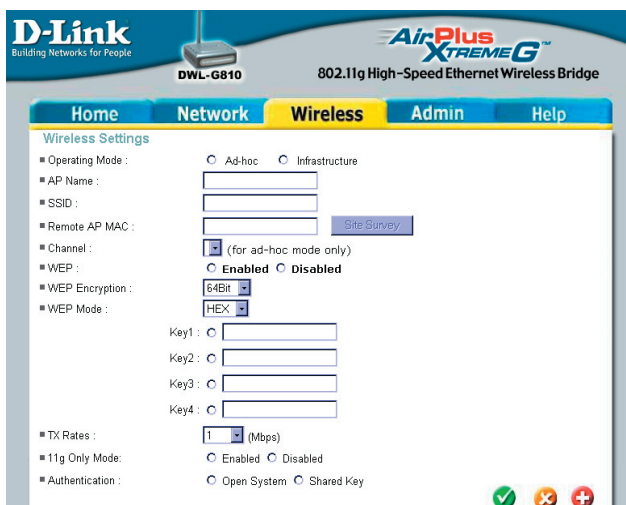

**Paso 2** - Conectar un cable Ethernet desde el DWL-G810 hasta el puerto Ethernet, en la parte trasera de la PlayStation 2.

# Apéndice

Para asignar una dirección IP estática al portátil o al ordenador que se use para configurar el DWL-G810, debe hacerse lo siguiente:

**Nota:** Las pantallas siguientes pertenecen a Windows XP. Si se usa otro sistema, serán similares.

Ir a **Start** > Hacer doble click en **Control Panel** > Hacer doble click en **Network Connections** > Hacer click con el botón de la derecha en **Local Area Connections** > Hacer click en **Properties**.

Resaltar **Internet Protocol (TCP/IP)**

Haga click en **Properties**

Seleccionar **Use the following IP address** en la ventana **Internet Protocol (TCP/IP) Properties**.

Introducir la **dirección IP y al máscara de subred**. (La dirección IP debe estar en el mismo rango que el DWL-G810. La dirección IP del DWL-G810 es **192.168.0.30**. Puede asignarse 192.168.0.51 al ordenador. **Los ordenadores no pueden tener la misma dirección IP**. Asignar una máscara de subred de **255.255.255.0**.)

Haga click en **OK**

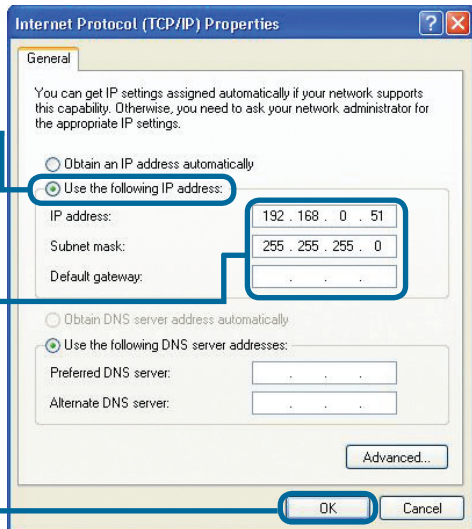
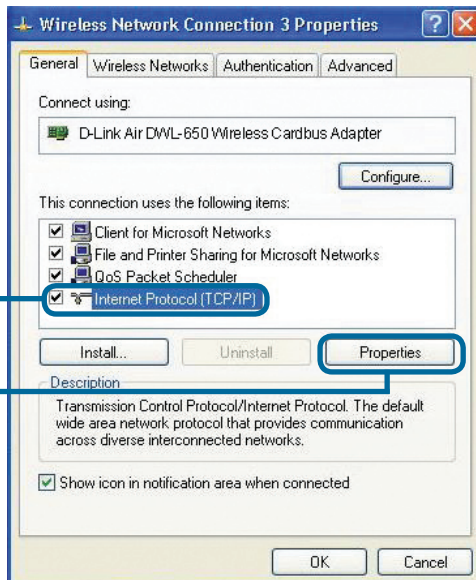

## Para Apple Macintosh OS X:

Vaya al menú de Apple, haga clic en **Network** y seleccione **System Preferences**

Haga clic en **Network**

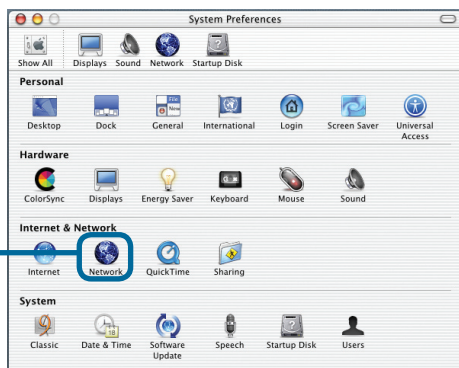

Seleccione **Built-in Ethernet** en el menú desplegable Show

Seleccione utilizar **Servidor DHCP** en el menú desplegable de configuración

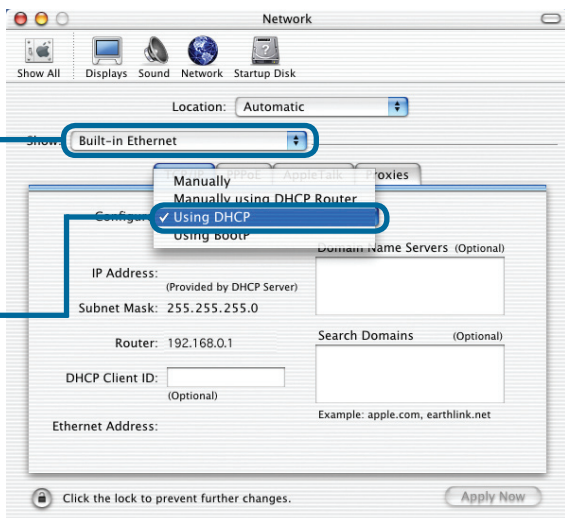

Aparecerá la información sobre la dirección IP, la máscara de subred, la dirección IP del enrutador y la dirección del adaptador Ethernet

Haga clic en **Apply Now**

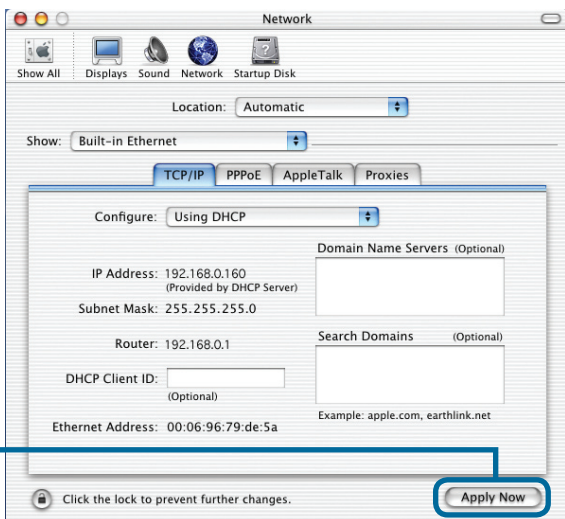

## Asistencia Técnica

Puede encontrar el software más reciente y documentación para el usuario en el sitio web de **D-Link** . **D-Link** ofrece asistencia técnica gratuita para clientes dentro de España durante el periodo de garantía del producto. Los clientes españoles pueden ponerse en contacto con la asistencia técnica de **D-Link** a través de nuestro sitio web o por teléfono.

**Asistencia Técnica de D-Link por teléfono:  
902 304545**

de lunes a viernes desde las 9:00 hasta las 14:00 y de las 15:00 hasta las 18:00

**Asistencia Técnica de D-Link a través de Internet:**  
<http://www.dlink.es>  
email: [sosporte@dlink.es](mailto:sosporte@dlink.es)

**D-Link**<sup>®</sup>  
Building Networks for People

# D-Link®

## Guida di Installazione rapida

Questo prodotto può essere configurato utilizzando i comuni browser web, come ad esempio Internet Explorer 6 o Netscape Navigator 7.

### DWL-G810

D-Link AirPlus XtremeG  
Ethernet-a-Wireless Bridge

## Prima di cominciare

Requisiti minimi di sistema:

Un dispositivo Ethernet attivo, come ad esempio una console giochi, un laptop o un computer desktop, una stampante di rete o un set-top box al quale sarà connesso il DWL-G810

## Contenuto del pacchetto

**DWL-G810 Ethernet-a-Wireless Bridge**

**CD-ROM (con Manuale e Garanzia)**

**Cavo Ethernet (CAT5 UTP)**

**Alimentatore 5V DC 2.5A**

L'utilizzo di un trasformatore con voltaggio differente può danneggiare il dispositivo e compromette la garanzia.

Se uno dei componenti dovesse risultare mancante, contattare il rivenditore.

# 1

## Connessione del DWL-G810 al dispositivo Ethernet attivo

- A. Primo, connettere l'alimentatore al **receptor** sul pannello posteriore del DWL-G810 e poi connettere l'altro capo dell'alimentatore alla presa di corrente a muro. Il LED Power LED sarà **ON** per indicare che il dispositivo è alimentato correttamente.
- B. Inserire il cavo Ethernet (incluso) nella porta Ethernet del pannello posteriore del DWL-G810 e poi connettere l'altro capo nella porta Ethernet del dispositivo (ad esempio un Set Top Box, Console Giochi, laptop o computer desktop, o stampante di rete). Il LED acceso lampeggerà quando ci sarà trasferimento dati sulla connessione wireless. (Nota: la porta Ethernet del DWL-G810 è Auto-MDI/MDIX. Questo significa che è possibile usare un cavo dritto o un cavo cross per la connessione alla porta Ethernet)
- C. L'antenna usata dal DWL-G810 serve per la connessione ad un altro apparato wireless 802.11b/g.

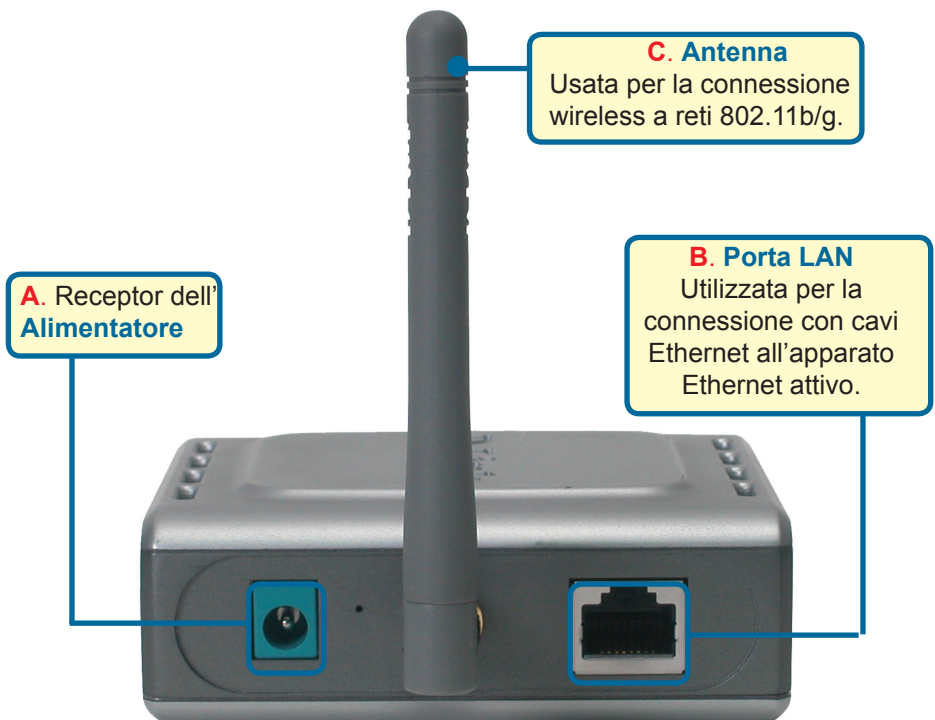

# 2

## Connessione del DWL-G810 in modalità Infrastructure

Fase # 1

Connettere un cavo Ethernet dal DWL-G810 all'apparato Ethernet attivo quale : PC Desktop, PC Laptop, Set-Top-Box, o Console giochi.

# 3

## Connessione del DWL-G810 in modalità Ad-Hoc

### Fase #2

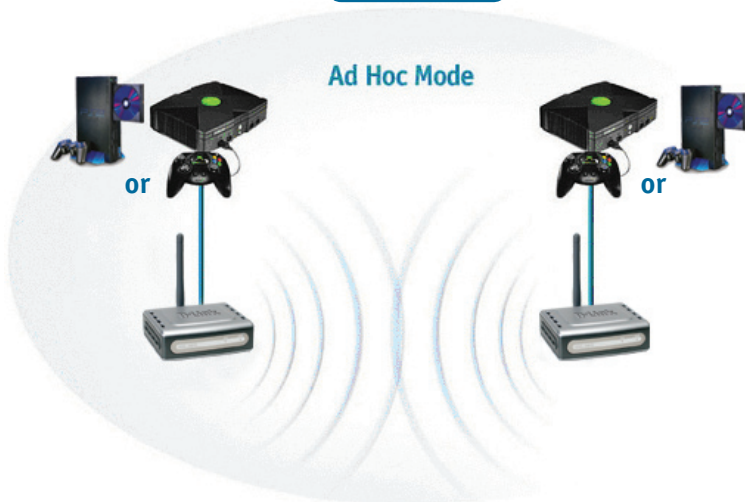

# 4

## Configurazione basata su Web

### Prima di cominciare la configurazione

- Per configurare il DWL-G810 è preferibile utilizzare un computer (con scheda di rete Ethernet) collegato ad uno switch. **(Nota: E' anche possibile connettere il DWL-G810 direttamente al computer che sarà usato per la configurazione).** L'indirizzo IP di default del DWL-G810 è **192.168.0.30** con Subnet Mask **255.255.255.0**. Al computer usato per configurare il DWL-G810 sarà necessario assegnare un indirizzo IP Statico della stessa classe di indirizzi IP del DWL-G810 in questione. **Controllare sul Manuale contenuto nel CD-ROM se è necessario avere assistenza nell'assegnazione di un indirizzo IP statico alla scheda di rete.**

Aprire il browser web e inserire "**http://192.168.0.30**" nel campo URL address. Premere Invio.

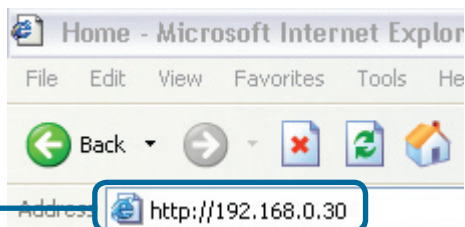

# 4

## Continua...

Il sistema visualizza la finestra logon.

Inserire **“admin”** nel campo username e lasciare vuoto il campo password.

Cliccare su **OK**

Connect to 192.168.0.30

DWL\_G810

User name: admin

Password:

Remember my password

OK Cancel

Al termine della procedura di login, il sistema visualizza la finestra **Home**.

Cliccare su **Run Wizard**

D-Link Building Networks for People

DWL-G810

AirPlus Xtreme G 802.11g High-Speed Ethernet Wireless Bridge

Home Network Wireless Admin Help

Setup Wizard  
The setup wizard will guide you to configure the DWL-G810. The DWL-G810's easy setup will allow you to have wireless access within minutes.  
Please follow the setup wizard step by step to configure the DWL-G810.

Run Wizard

Device Information

Ethernet		Firmware Version	
■ MAC Address	■ Send	Good Packets	Dropped Packets
■ IP Address	■ Receive	Good Packets	Dropped Packets
■ Subnet Mask			
■ Gateway			
Wireless			
■ MAC Address	■ Send	Good Packets	Dropped Packets
■ SSID			
■ Encryption Function	■ Receive	Good Packets	Dropped Packets
■ Channel			
■ AP mode			

Il sistema visualizza le seguenti finestre

Cliccare su **Next**

D-Link Building Networks for People

DWL-G810 Setup Wizard

Welcome to the DWL-G810 Setup Wizard. The wizard will guide you through these four quick steps. Begin by clicking on **Next**.

Step 1. Set your new password  
Step 2. Set the SSID, and Channel  
Step 3. Set Encryption  
Step 4. Restart

Next Exit

# 4

## Continua...

**Fase 1 – Assegna una nuova password.** Inserimento della password

Cliccare su **Next**

DWL-G810 - Microsoft Internet Explorer  
D-Link  
DWL-G810 Setup Wizard  
Set Password  
You may change the Admin account password by entering a new password. click Next to continue.  
Next Password:   
Confirm Password:   
Back Next Exit

**Fase 2 – Configurazione Wireless**  
La configurazione wireless di default è:  
SSID = default  
Canale = 6  
Modalità Operativa = Infrastructure

 Per la Fase #2 selezionare Ad-hoc come modalità operativa

Cliccare su **Next**

DWL-G810 - Microsoft Internet Explorer  
D-Link  
DWL-G810 Setup Wizard  
Set Wireless LAN Connection  
Select the Operating Mode, and enter in the SSID name and channel number to be used for the Wireless Bridge. Click Next to continue.  
Operating Mode:  Ad-hoc  Infrastructure  
SSID: default  
Channel: CH 06  
Back Next Exit

**Fase 3 - Cifratura**  
Il DWL-G810 è in grado di gestire due livelli di cifratura wireless : 64-bit e 128-bit.

Cliccare su **Next**

DWL-G810 - Microsoft Internet Explorer  
D-Link  
DWL-G810 Setup Wizard  
Setup Encryption  
If you wish to use encryption, enable it here and enter the encryption Key values. Click Next to continue.  
WEP:  Enabled  Disabled  
Encryption: 64Bit  
WEP Mode: HEX  
Key1:   
Key2:   
Key2:   
Key2:   
Back Next Exit

Cliccare su  
**Restart**

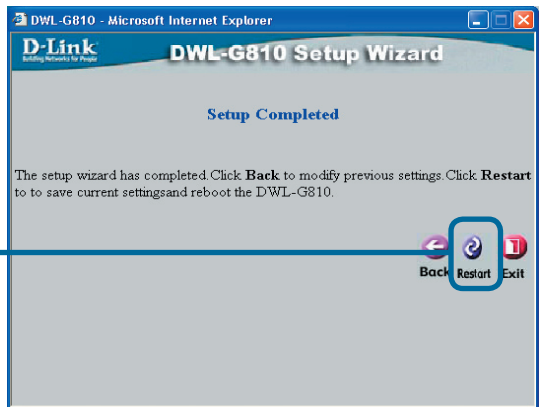

**La configurazione del DWL-G810 è completata!**

# Appendice

## Configurazione Xbox

**Fase 1** – Prego fare riferimento alla fase 4 per configurare e modificare le impostazioni wireless del DWL-G810.

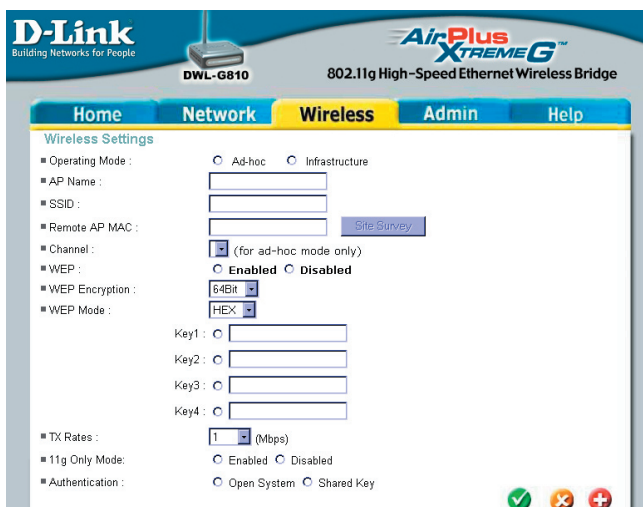

- Operating Mode:  Ad-hoc  Infrastructure
- AP Name:
- SSID:
- Remote AP MAC:  [Site Survey](#)
- Channel:  (for ad-hoc mode only)
- WEP:  Enabled  Disabled
- WEP Encryption:
- WEP Mode:
- Key1:
- Key2:
- Key3:
- Key4:
- TX Rates:  (Mbps)
- 11g Only Mode:  Enabled  Disabled
- Authentication:  Open System  Shared Key

At the bottom right, there are three status icons: a green checkmark, a red X, and a red plus sign.

**Fase 2** - Connettere un cavo Ethernet dal DWL-G810 alla porta Ethernet situata sulla parte posteriore del proprio Xbox.

Per ottenere la connessione con il servizio Xbox Live, occorre avere apparato e account appropriati per il servizio Xbox.

# Appendice

## Configurazione PlayStation 2

**Fase 1** – Prego fare riferimento alla fase 4 per configurare e modificare le impostazioni wireless del DWL-G810.

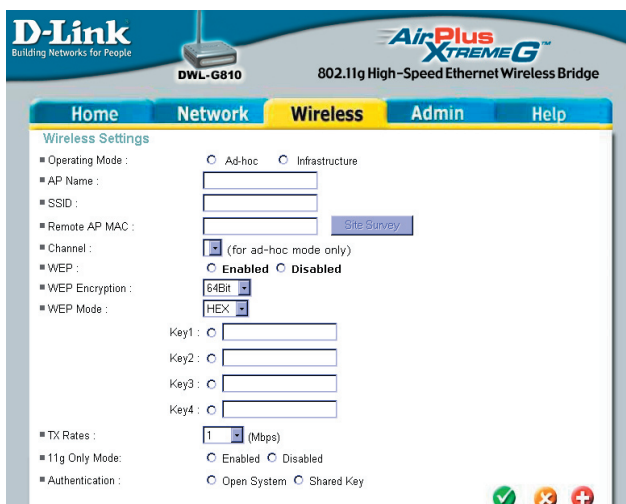

**Fase 2** - Connettere un cavo Ethernet dal DWL-G810 alla porta Ethernet situata sulla parte posteriore della propria PlayStation 2.

# Appendice

Per assegnare un indirizzo IP Statico ad un laptop o computer usato per configurare il DWL-G810, utilizzare la seguente procedura:

**Nota** : Le seguenti immagini si riferiscono a Windows XP. Le vostre immagini potrebbero essere simili

Selezionare **Start** > Doppio click su **Pannello di Controllo** > Doppio click su **Connessioni di Rete** > Click del tasto destro su **Connessioni alla Rete Locale** > cliccare su **Proprietà**

Selezionare **Internet Protocol (TCP/IP)**

Cliccare su **Properties**

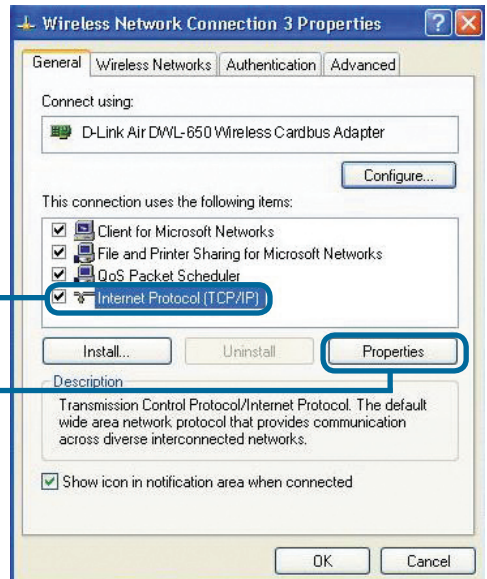

Selezionare **Utilizza il seguente indirizzo IP** nella finestra Protocollo Internet (TCP/IP)

Inserire l'indirizzo IP e la subnet mask. (L'indirizzo IP deve essere della stessa classe del DWL-G810. L'indirizzo IP del DWL-G810 è **192.168.0.30**. E' possibile assegnare al computer l'indirizzo 192.168.0.51. **Due computer non possono avere lo stesso indirizzo IP**. Assegnare come subnet mask of **255.255.255.0**.)

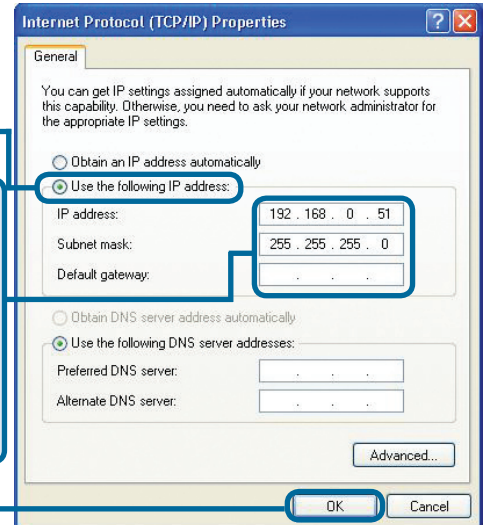

Cliccare su **OK**

## Apple Macintosh OS X:

Accedere all'Apple Menu  
e cliccare su **Network**.  
Selezionare **System  
Preferences**

Cliccare su  
**Network**

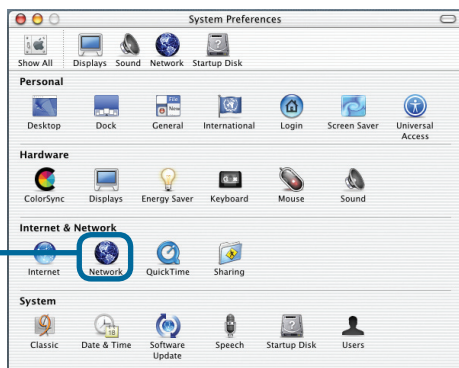

Selezionare **Built-in  
Ethernet** dal menu a  
cascata Show

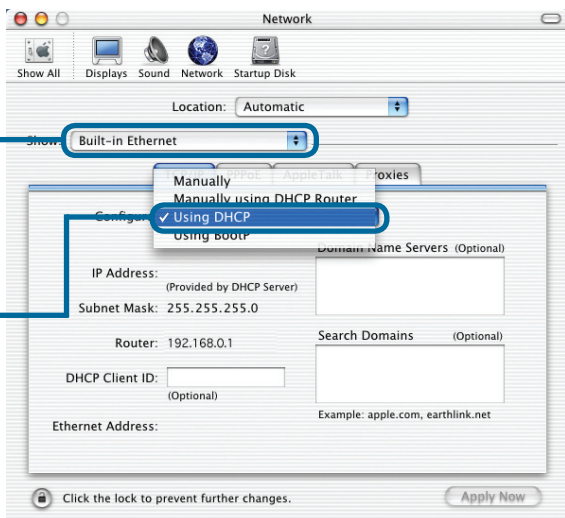

Selezionare **Using  
DHCP** dal menu a  
cascata Configure

Il sistema visualizza le  
informazioni su indirizzo  
IP, Subnet Mask, indirizzo  
IP del Router e indirizzo  
dell'adattatore Ethernet

Cliccare su  
**Apply Now**

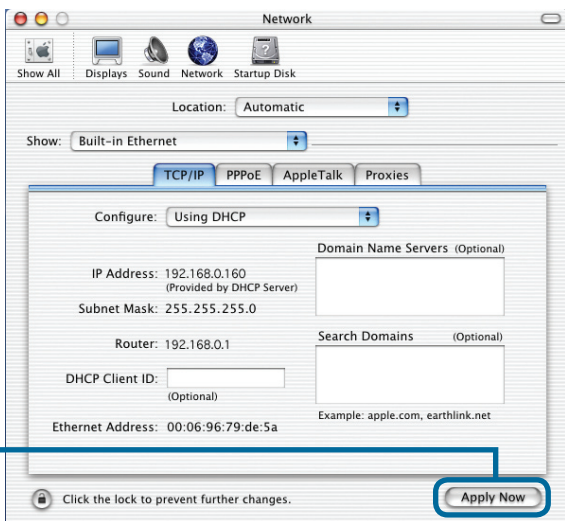

## Supporto tecnico

Gli ultimi aggiornamenti e la documentazione sono disponibili sul sito D-Link.

### Supporto tecnico per i clienti residenti in Italia

**D-Link Mediterraneo S.r.L.**

Via N. Bonnet 6/B 20154 Milano

Supporto Tecnico dal lunedì al venerdì dalle ore  
9.00 alle ore 19.00 con orario continuato  
Telefono: 02-39607160

URL : <http://www.dlink.it/supporto.html>  
email: [tech@dlink.it](mailto:tech@dlink.it)

**D-Link<sup>®</sup>**  
Building Networks for People

# D-Link<sup>®</sup> Quick Installation Guide

Dit product kunt u configureren met elke recente webbrowser, bijvoorbeeld Internet Explorer 6 of Netscape Navigator 7.

**DWL-G810**  
D-Link AirPlus XtremeG  
Ethernet-to-Wireless Bridge

## Voordat u begint

Dit zijn de minimale systeemvereisten:

Een apparaat met een Ethernet-poort, zoals een spelcomputer, laptop of desktopcomputer, netwerkprinter of opzetkastje (set-top box), dat wordt verbonden met de DWL-G810.

## Controleer de inhoud van de verpakking

**DWL-G810 Ethernet-to-Wireless Bridge**

**Cd (met de handleiding en een garantieformulier)**

**Ethernet-kabel (CAT 5 UTP)**

**5 V 2,5 A gelijkstroomadapter**

**⚠** Als u een voeding met een andere nominale spanning gebruikt, heeft dit beschadiging van het product tot gevolg en vervalt de garantie.

Als een van deze items ontbreekt, neemt u contact op met de leverancier.

# 1

## De DWL-G810 aansluiten op een Ethernet-apparaat

- A.** Steek eerst het ene uiteinde van de kabel van de voedingsadapter in de aansluiting op de achterzijde van de DWL-G810 en steek de stekker in een wandcontactdoos of stekkerdoos. Het aan/uit-lampje (Power) gaat branden om aan te geven dat het apparaat werkt.
- B.** Steek het ene uiteinde van de bijgeleverde Ethernet-kabel in de Ethernet-poort op de achterzijde van de DWL-G810 en het andere uiteinde in de Ethernet-poort van het andere apparaat (zoals een opzetkastje, spelcomputer, laptop of desktopcomputer of netwerkprinter). Het lampje gaat knipperen als er gegevens worden uitgewisseld via de draadloze verbinding. (Opmerking: De Ethernet-poort op de DWL-G810 is van het type Auto-MDI/MDIX. Dit betekent dat u een kabel van het type straight-through (recht) of crossover (gekruist) kunt aansluiten op de Ethernet-poort.)
- C.** De antenne wordt door de DWL-G810 gebruikt om verbinding te maken met andere 802.11b/g draadloze apparaten.

## 2 De DWL-G810 aansluiten in de modus Infrastructuur

### Configuratie 1

Sluit een Ethernet-kabel aan tussen de DWL-G810 en een ander apparaat met een Ethernet-poort, zoals: een desktopcomputer, een laptop, een opzetkastje of een spelcomputer.

# 3

## De DWL-G810 aansluiten in de modus Ad hoc

### Configuratie 2

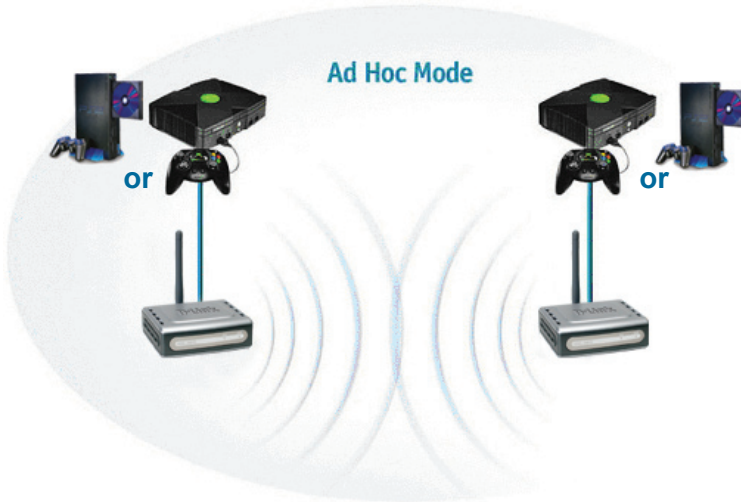

# 4

## Configuratie via webinterface

### Voordat u de configuratie gaat uitvoeren

U kunt de DWL-G810 het beste configureren vanaf een computer (met een Ethernet-kaart) die is aangesloten op een switch. (**Opmerking:** U kunt de DWL-G810 ook rechtstreeks aansluiten op de computer die u gebruikt om het apparaat te configureren.) Het standaard-IP-adres voor de DWL-G810 is 192.168.0.30, met het subnetmasker 255.255.255.0. U moet aan uw computer een statisch IP-adres toewijzen uit hetzelfde bereik als het IP-adres van de DWL-G810 om de DWL-G810 te kunnen configureren. **Raadpleeg de handleiding op de cd als u hulp nodig hebt bij het toewijzen van een statisch IP-adres voor de netwerkadapter.**

Open uw web browser en typ **http://192.168.0.30** in het URL-vak. Druk vervolgens op **Enter**.

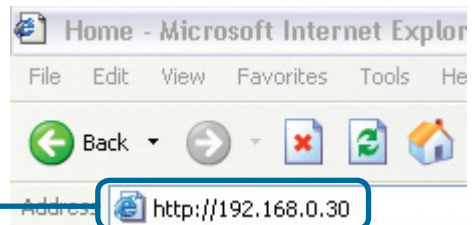

# 4

## Vervolg...

Er verschijnt een aanmeldingsscherm.

Typ **admin** als gebruikersnaam en laat het wachtwoordveld leeg.

Klik op **OK**

Connect to 192.168.0.30

DWL\_G810

User name: admin

Password:

Remember my password

OK Cancel

Als u bent aangemeld, verschijnt het scherm Home.

Klik op **Run Wizard (Wizard uitvoeren)**.

D-Link Building Networks for People

DWL-G810

AirPlus XtremeG 802.11g High-Speed Ethernet Wireless Bridge

Home Network Wireless Admin Help

Setup Wizard  
The setup wizard will guide you to configure the DWL-G810. The DWL-G810's easy setup will allow you to have wireless access within minutes.  
Please follow the setup wizard step by step to configure the DWL-G810.

Run Wizard

Device Information

Ethernet	
MAC Address	Send Good Packets
IP Address	Dropped Packets
Subnet Mask	Good Packets
Gateway	Dropped Packets

Wireless	
MAC Address	Send Good Packets
SSID	Dropped Packets
Encryption Function	Good Packets
Channel	Receive Good Packets
AP mode	Dropped Packets

De volgende schermen worden weergegeven.

Klik op **Next (Volgende)**.

DWL-G810 - Microsoft Internet Explorer

D-Link Building Networks for People

DWL-G810 Setup Wizard

Welcome to the DWL-G810 Setup Wizard. The wizard will guide you through these four quick steps. Begin by clicking on **Next**.

Step 1. Set your new password  
Step 2. Set the SSID, and Channel  
Step 3. Set Encryption  
Step 4. Restart

Next Exit

# 4

## Vervolg...

**Stap 1 - Stel het nieuwe wachtwoord in.** U hebt de mogelijkheid een wachtwoord in te stellen.

Klik op **Next (Volgende)**.

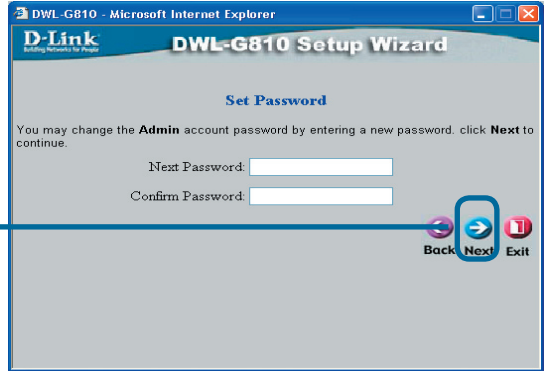

**Stap 2 – Draadloze verbinding instellen**

Dit zijn de standaardinstellingen voor een draadloze verbinding:  
SSID = **default (standaardwaarde)**  
Channel (Kanaal) = **6**  
Operating Mode (Bedrijfsmodus) = **Infrastructure (Infrastructuur)**

 Selecteer voor Configuratie 2 Ad-hoc (Ad hoc) als de bedrijfsmodus.

Klik op **Next (Volgende)**.

**Stap 3 - Encryptie**

De DWL-G810 ondersteunt op twee niveaus draadloze encryptie - 64-bits en 128-bits.

Klik op **Next (Volgende)**.

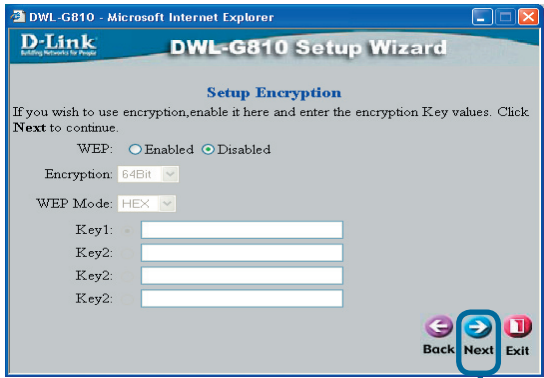

**Klik op Restart  
(Opnieuw opstarten).**

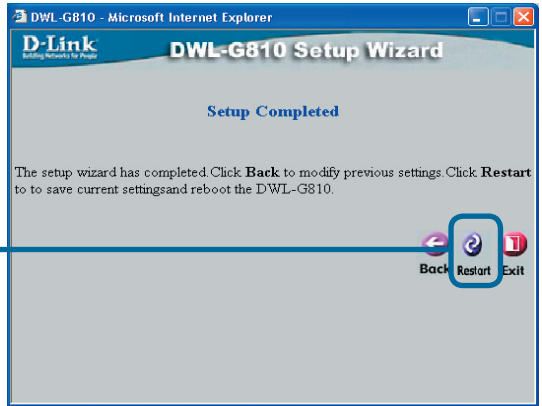

**De configuratie van de DWL-G810 is voltooid!**

# Bijlage

## Xbox aansluiten

**Stap 1** - Zie stap 4 voor het configureren en wijzigen van de draadloze instellingen van de DWL-G810.

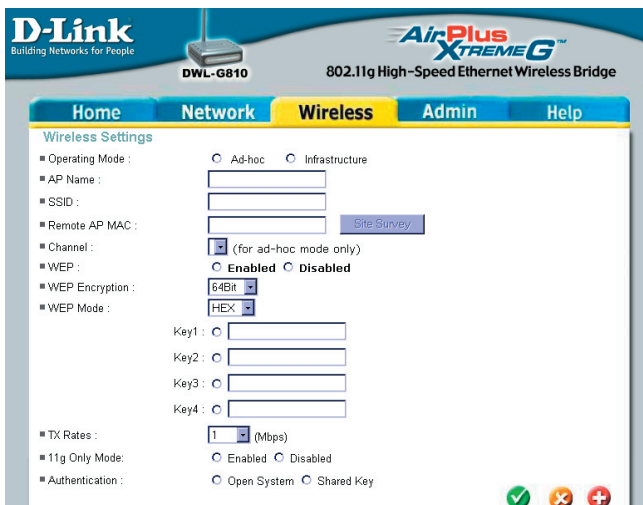

- Operating Mode:  Ad-hoc  Infrastructure
- AP Name:
- SSID:
- Remote AP MAC:  [Site Survey](#)
- Channel:  (for ad-hoc mode only)
- WEP:  Enabled  Disabled
- WEP Encryption:
- WEP Mode:
- Key1:
- Key2:
- Key3:
- Key4:
- TX Rates:  (Mbps)
- 11g Only Mode:  Enabled  Disabled
- Authentication:  Open System  Shared Key

At the bottom right, there are three status icons: a green checkmark, a red 'X', and a red plus sign.

**Stap 2** - Sluit een Ethernet-kabel aan tussen de DWL-G810 en de Ethernet-poort op de achterzijde van de Xbox.

Als u gebruik wilt maken van Xbox Live, hebt u de juiste Xbox-apparatuur en een geschikte account nodig.

# Bijlage

## PlayStation 2 aansluiten

**Stap 1** - Zie stap 4 voor het configureren en wijzigen van de draadloze instellingen van de DWL-G810.

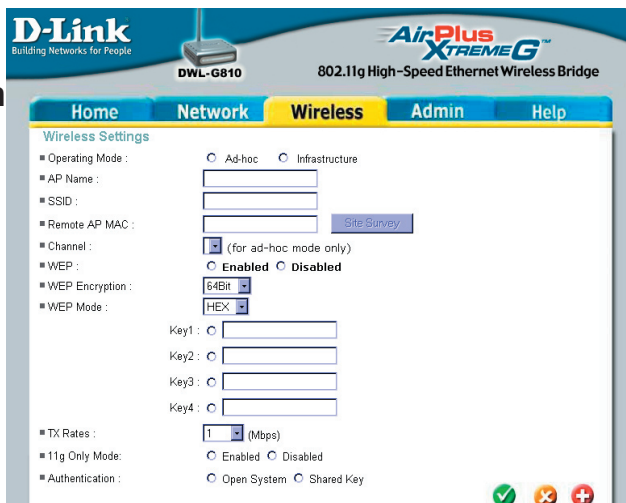

**Stap 2** - Sluit een Ethernet-kabel aan tussen de DWL-G810 en de Ethernet-poort op de achterzijde van de PlayStation 2.

# Bijlage

## Een statisch IP-adres toewijzen in Windows

Ga als volgt te werk om een statisch IP-adres toe te wijzen aan de computer die u gebruikt voor het configureren van de DWL-G810:

**Opmerking:** De volgende scherm zijn van Windows XP. Het is mogelijk dat vergelijkbare schermen van andere Windows-versies iets afwijken.

Ga naar **Start** > klik op **Control Panel (Configuratiescherm)** > dubbelklik op **Network Connections (Netwerkverbindingen)** > klik met de rechtermuisknop op **Local Area Connections (LAN-verbinding)** > klik op **Properties (Eigenschappen)**.

Selecteer **Internet Protocol (TCP/IP)** (**Internet-protocol (TCP/IP)**).

Klik op **Properties (Eigenschappen)**.

Selecteer **Use the following IP address (Het volgende IP-adres gebruiken)** in het venster **Internet Protocol (TCP/IP) Properties (Eigenschappen voor Internet-protocol (TCP/IP))**.

Typ uw **IP-adres en subnetmasker**. (Het IP-adres moet in hetzelfde bereik liggen als het adres van de DWL-G810. Het IP-adres van de DWL-G810 is **192.168.0.30**. U kunt het adres **192.168.0.51** gebruiken voor uw computer. **Alle computers moeten een uniek IP-adres hebben**. Wijs het subnetmasker **255.255.255.0** toe.)

Klik op **OK**

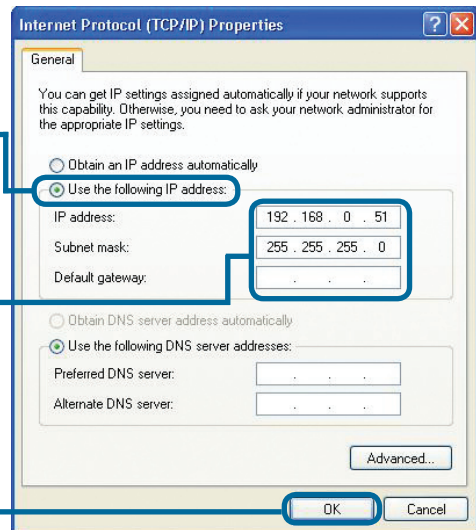
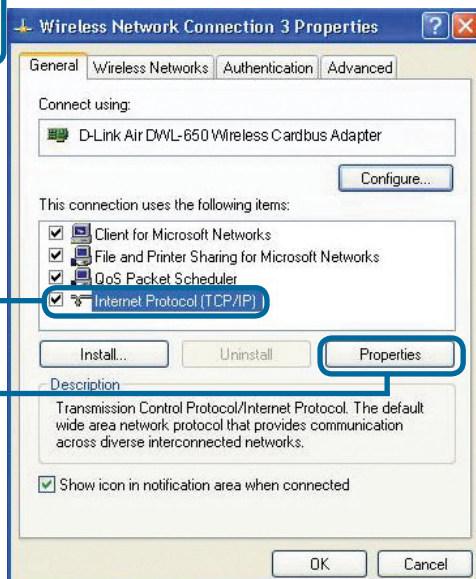

## Apple Mac OS X:

Open het Apple-menu en klik op **System Preferences (Systeemvoorkeuren)**. Klik op **Network (Netwerk)**

Klik op **Network (Netwerk)**.

Selecteer **Built in Ethernet (Ingebouwd Ethernet)** in het menu **Show (Toon)**.

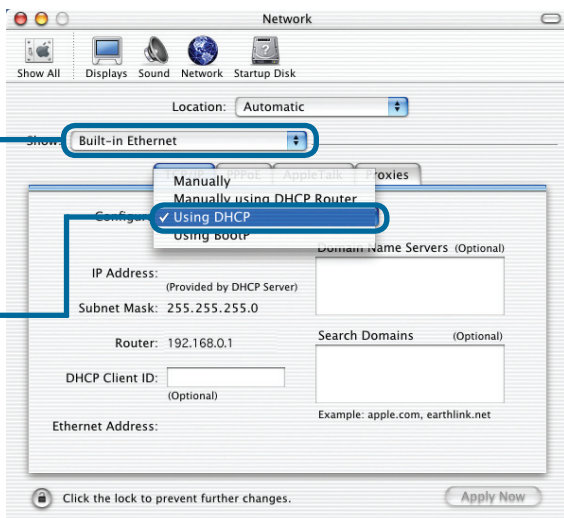

Selecteer **Using DHCP (Via DHCP)** in het menu **Configure (Configureer)**.

De gegevens van het IP-adres, het subnetmasker, het IP-adres van de router en het adres van de Ethernet-adapter worden ingevuld.

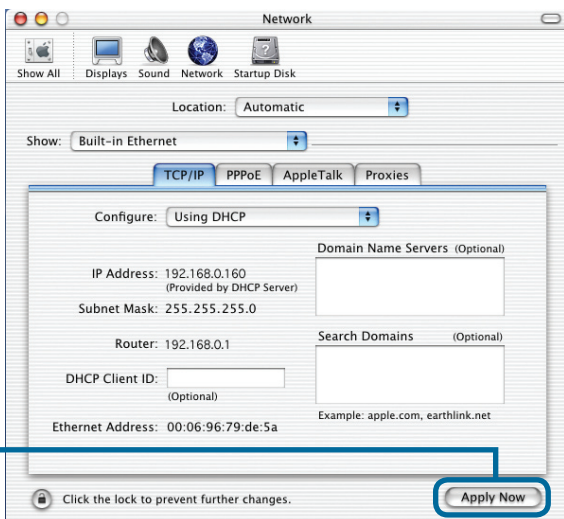

Klik op **Apply now (Pas nu toe)**.

# Technical Support

You can find software updates and user documentation on the D-Link website.

D-Link provides free technical support for customers within Benelux for the duration of the warranty period on this product.

Benelux customers can contact D-Link technical support through our website, or by phone.

## Tech Support for customers within the Netherlands:

### *D-Link Technical Support over the Telephone:*

+31(0)20 201 3856

Monday to Friday 8:00 am to 10:00 pm

### *D-Link Technical Support over the Internet:*

[www.dlink.nl](http://www.dlink.nl)

## Tech Support for customers within Belgium:

### *D-Link Technical Support over the Telephone:*

+32(0)2 717 3248

Monday to Friday 8:00 am to 10:00 pm

### *D-Link Technical Support over the Internet:*

[www.dlink.be](http://www.dlink.be)

## Tech Support for customers within Luxembourg:

### *D-Link UK & Ireland Technical Support over the Telephone:*

+352 342 080 82 13

Monday to Friday 8:00 am to 10:00 pm

### *D-Link Technical Support over the Internet:*

[www.dlink.be](http://www.dlink.be)

[www.dlink-benelux.com](http://www.dlink-benelux.com)

## Instrukcja szybkiej instalacji

Urządzenie można skonfigurować za pomocą każdej nowoczesnej przeglądarki internetowej, np. Internet Explorer 6 lub Netscape Navigator 7.

### DWL-G810

D-Link AirPlus XtremeG — most Ethernet-sieć bezprzewodowa

## Przed rozpoczęciem

Do korzystania z urządzenia niezbędne są następujące elementy:  
Urządzenie przystosowane do pracy w sieci Ethernet, takie jak konsola do gier, laptop lub komputer biurowy, drukarka sieciowa albo przystawka telewizyjna (set-top box), która będzie podłączana do urządzenia DWL-G810.

## Zawartość opakowania

**Most Ethernet-sieć bezprzewodowa DWL-G810**

**Dysk CD (z podręcznikiem użytkownika)**

**Kabel ethernetowy (Kat. 5 UTP)**

**Zasilacz 5 V, 2,5 A**

Użycie zasilacza o niewłaściwym napięciu znamionowym spowoduje uszkodzenie urządzenia i utratę gwarancji.

Jeżeli którejkolwiek z tych pozycji brakuje, należy skontaktować się ze sprzedawcą.

# 1

## Podłączanie mostu DWL-G810 do urządzenia pracującego w sieci Ethernet

- A.** Najpierw należy podłączyć jeden koniec zasilacza do złącza na tylnym panelu urządzenia DWL-G810, a następnie drugi koniec zasilacza do gniazda zasilania na ścianie lub listwie rozdzielczej zasilania. Włączy się wskaźnik LED zasilania, co oznacza prawidłowe działanie.
- B.** Podłącz jeden koniec dołączonego kabla ethernetowego do złącza na tylnym panelu urządzenia DWL-G810, a drugi koniec do portu Ethernet urządzenia (np. przystawki telewizyjnej, konsoli do gier, laptopa, komputera biurowego lub drukarki sieciowej). Podczas przesyłania danych przez połączenie bezprzewodowe wskaźnik LED miga. (Uwaga: Port Ethernet urządzenia DWL-G810 obsługuje funkcję Auto-MDI/MDIX. Oznacza to, że można używać kabla bezpośredniego lub krosowego.).
- C.** Antena umożliwia łączenie się bramy DWL-G810 z innymi urządzeniami bezprzewodowymi w sieci 802.11 b/g.

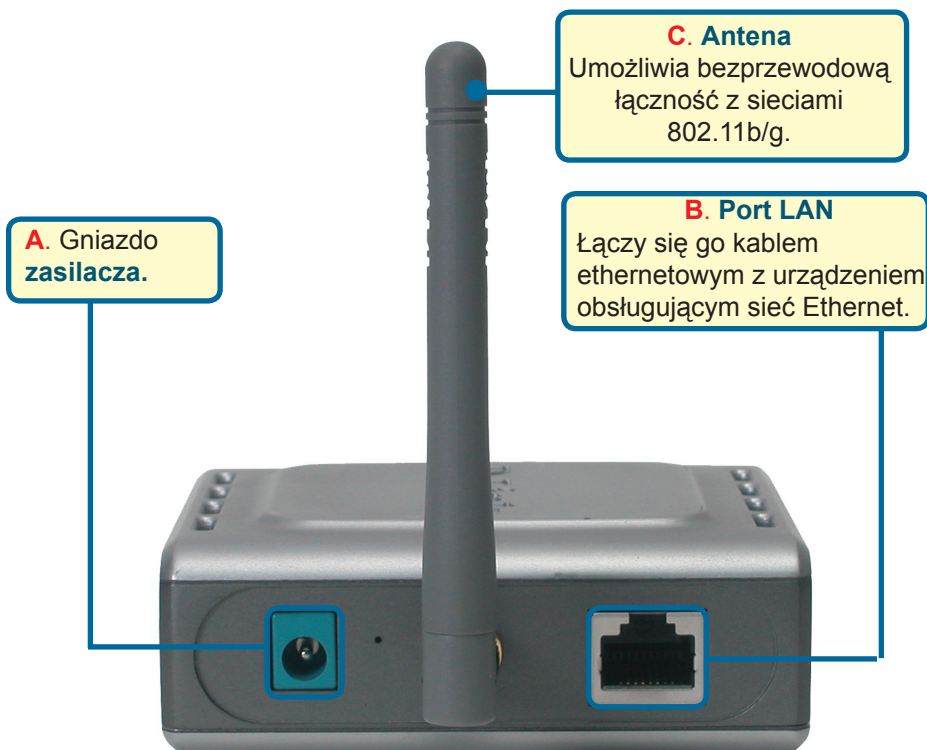

# 2

## Podłączenie mostu DWL-G810 w trybie Infrastructure

### Konfiguracja nr 1

Połącz kablem ethernetowym most DWL-G810 z urządzeniem obsługującym sieć Ethernet: komputerem biurowym, laptopem, przystawką telewizyjną lub konsolą do gier.

## 3 Podłączenie mostu DWL-G810 w trybie Ad-Hoc

### Konfiguracja nr 2

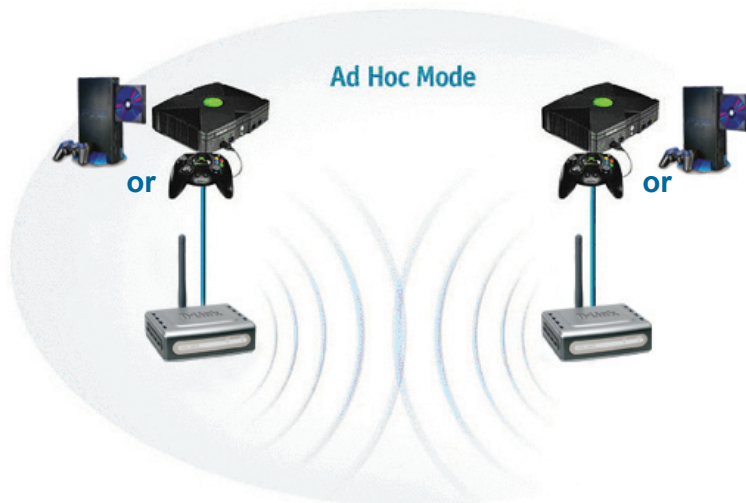

## 4 Konfiguracja przez Internet

### Przed rozpoczęciem konfiguracji

Do skonfigurowania mostu DWL-G810 najlepiej użyć komputera z kartą Ethernet podłączonego do przełącznika. (**Uwaga:** Można także podłączyć urządzenie DWL-G810 bezpośrednio do komputera, który będzie użyty do konfiguracji). Domyślny adres IP mostu DWL-G810 to **192.168.0.30** z maską podsieci **255.255.255.0**. W celu skonfigurowania mostu DWL-G810 należy przypisać komputerowi statyczny adres IP z tego samego zakresu, co adres IP urządzenia DWL-G810. **Więcej informacji o tym, jak przypisać statyczny adres IP do karty sieciowej, można znaleźć w podręczniku na dysku CD.**

Uruchom przeglądarkę internetową i wpisz w polu adres „<http://192.168.0.30>”. Następnie naciśnij klawisz **Enter** lub **Return**.

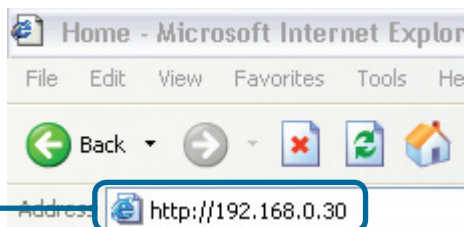

# 4

## Ciąg dalszy

Wyświetlił się ekran logowania.

Wpisz nazwę użytkownika **admin**, a pole hasła pozostaw puste.

Kliknij **OK**

Po zalogowaniu wyświetlił się strona główna.

Kliknij **Run Wizard (Uruchom kreator)**.

Device Information		Firmware Version
<b>Ethernet</b>		
■ MAC Address	■ Send	Good Packets
■ IP Address	■ Receive	Dropped Packets
■ Subnet Mask		Good Packets
■ Gateway		Dropped Packets
<b>Wireless</b>		
■ MAC Address	■ Send	Good Packets
■ SSID		Dropped Packets
■ Encryption Function	■ Receive	Good Packets
■ Channel		Dropped Packets
■ AP mode		

Wyświetliła się okna pokazane poniżej.

Kliknij **Next (Dalej)**.

# 4

## Ciąg dalszy

**Krok 1 — Konfigurowanie nowego hasła.** Opcjonalnie możesz ustalić nowe hasło.

Kliknij **Next (Dalej)**.

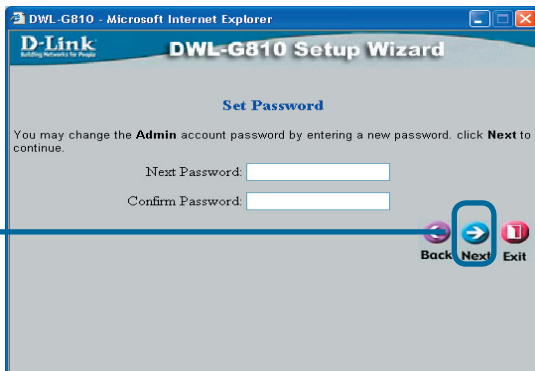

**Krok 2 — Konfiguracja ustawień bezprzewodowych**

Ustawienia domyślne sieci bezprzewodowej są następujące:  
SSID = **default** (domyślny)  
Channel (kanał) = **6**  
Tryb pracy = **Infrastructure**

 W konfiguracji nr 2 wybierz tryb pracy Ad-hoc.

Kliknij **Next (Dalej)**.

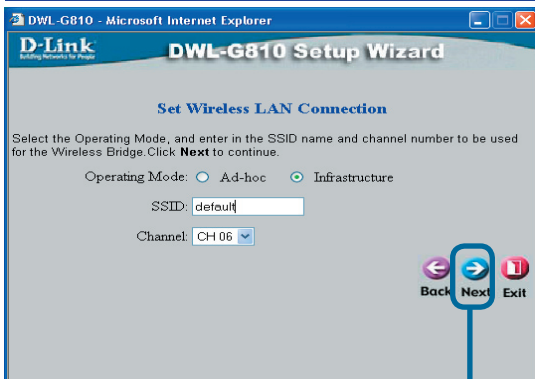

**Krok 3 — Szyfrowanie**

Most DWL-G810 udostępnia dwa poziomy szyfrowania danych przesyłanych siecią – 64-bitowe i 128-bitowe.

Kliknij **Next (Dalej)**.

Kliknij **Restart**

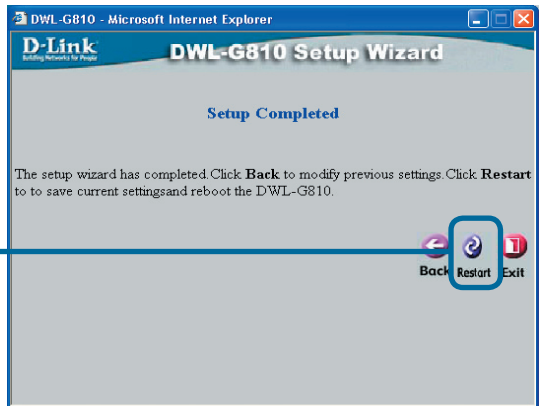

**Konfiguracja mostu DWL-G810 została zakończona!**

# Dodatek

## Konfigurowanie konsoli Xbox

**Krok 1** – Informacje o konfigurowaniu i zmianach ustawień bezprzewodowych mostu DWL-G810 są podane w Kroku 4.

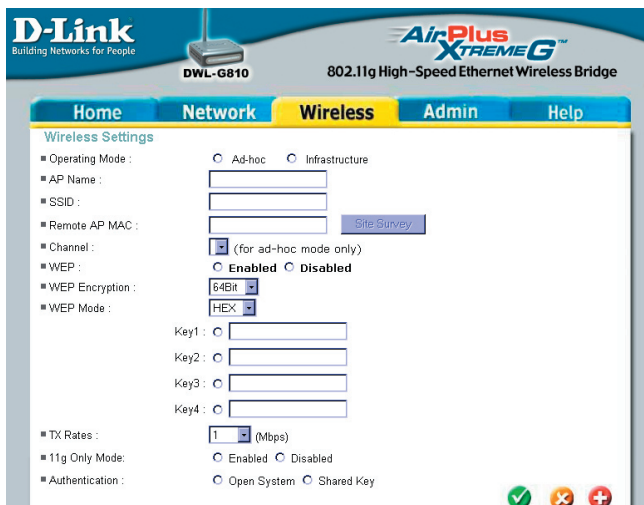

- Operating Mode:  Ad-hoc  Infrastructure
- AP Name:
- SSID:
- Remote AP MAC:  [Site Survey](#)
- Channel:  (for ad-hoc mode only)
- WEP:  Enabled  Disabled
- WEP Encryption:
- WEP Mode:
- Key1:
- Key2:
- Key3:
- Key4:
- TX Rates:  (Mbps)
- 11g Only Mode:  Enabled  Disabled
- Authentication:  Open System  Shared Key

At the bottom right, there are three status icons: a green checkmark, a red 'X', and a red plus sign.

**Krok 2** - Połącz kablem ethernetowym most DWL-G810 z portem Ethernet z tyłu konsoli Xbox.

 Aby połączyć się z usługą Xbox Live niezbędne jest posiadanie odpowiedniego urządzenia Xbox Live oraz konta.

# Dodatek

## Konfigurowanie konsoli PlayStation 2

**Krok 1** – Informacje o konfigurowaniu i zmianach ustawień bezprzewodowego mostu DWL-G810 są podane w Kroku 4.

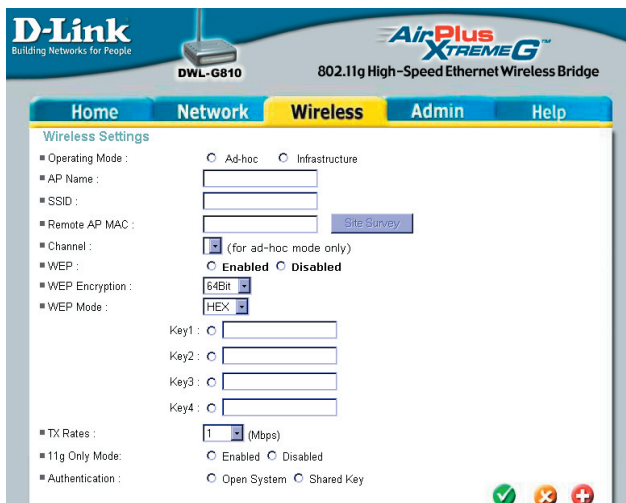

**Krok 2** - Połącz kablem ethernetowym most DWL-G810 z portem Ethernet z tyłu konsoli PlayStation 2.

# Dodatek

## Przypisanie statycznego adresu IP w systemie Windows

Aby przypisać statyczny adres IP do laptopa lub komputera biurowego używanego do skonfigurowania mostu DWL-G810, wykonaj następujące czynności:

**Uwaga:** Podane poniżej ekrany pochodzą z systemu Windows XP. Ekran w innych systemach operacyjnych Windows są podobne.

Wybierz **Start** > kliknij podwójnie **Panel sterowania** > kliknij podwójnie **Połączenia sieciowe** > kliknij prawym przyciskiem myszy **Połączenie lokalne** > kliknij **Właściwości**.

Zaznacz **Protokół internetowy (TCP/IP)**.

Kliknij **Właściwości**.

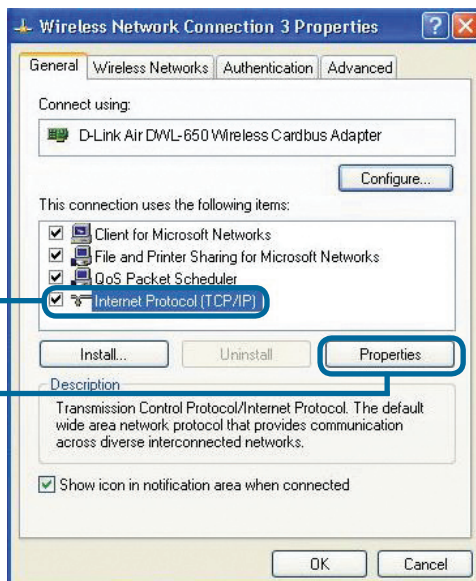

W oknie właściwości protokołu internetowego (TCP/IP) **zaznacz Użyj następującego adresu IP**.

**Wpisz adres IP i maskę podsieci.** (Adres IP musi być z tego samego zakresu, co adres IP urządzenia DWL-G810. Adres IP urządzenia DWL-G810 to **192.168.0.30**. Swojemu komputerowi możesz przypisać adres IP 192.168.0.51. **Żadne dwa komputery nie mogą mieć identycznych adresów IP.** Przypisz maskę podsieci **255.255.255.0**).

Kliknij **OK**

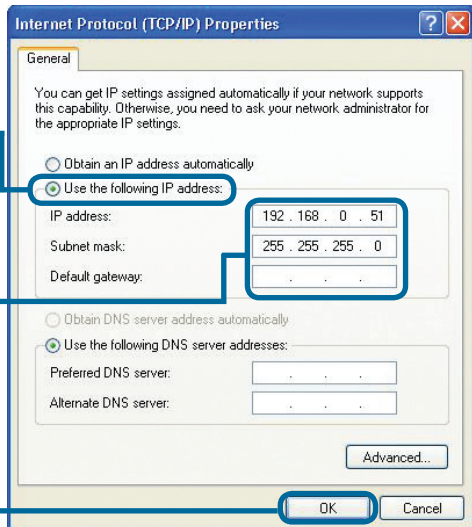

## W systemie Apple Mac OS X:

Wybierz **Apple Menu** (Menu Apple) i **wybierz System Preferences** (Preferencje systemowe). Kliknij **Network** (Sieć).

Kliknij **Network** (Sieć).

Z menu rozwijanego wybierz **Built-in Ethernet** (Wbudowany Ethernet).

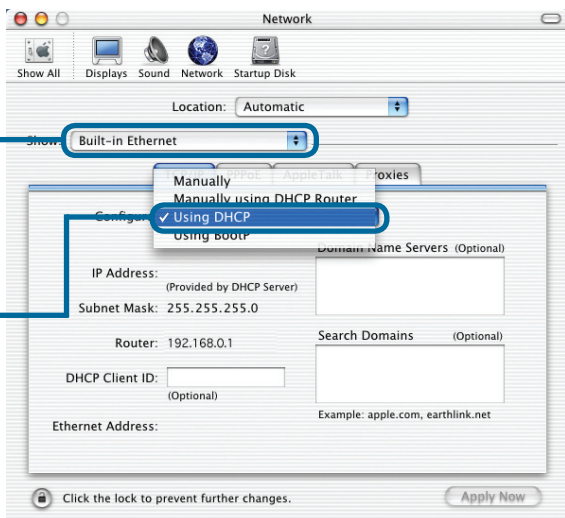

Z menu rozwijanego Configure (Konfiguruj) wybierz **Using DHCP** (Użyj DHCP).

Wyświetlą się następujące informacje: adres IP, maska podsiéci, adres IP rutera i adres karty Ethernet.

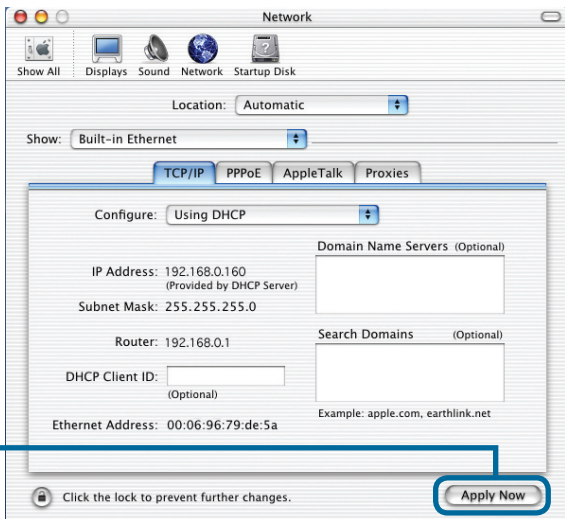

Kliknij **Apply Now** (Zastosuj teraz).

## Pomoc techniczna

Najnowsze wersje oprogramowania i dokumentacji użytkownika można znaleźć w serwisie internetowym firmy D-Link.

D-Link zapewnia bezpłatną pomoc techniczną klientom w Polsce w okresie gwarancyjnym produktu.

Klienci z Polski mogą się kontaktować z działem pomocy technicznej firmy D-Link za pośrednictwem Internetu lub telefonicznie.

### **Telefoniczna pomoc techniczna firmy D-Link:**

+49 (1805)-2787

### **Pomoc techniczna firmy D-Link świadczona przez Internet:**

URL: <http://www.dlink.pl>

e-mail: [pomoc\\_techiczna@dlink.de](mailto:pomoc_techiczna@dlink.de)

# Návod na rychlou instalaci

Toto zařízení lze nakonfigurovat pomocí libovolného aktuálního webového prohlížeče, např. Internet Explorer 6 nebo Netscape Navigator 7

## DWL-G810

D-Link AirPlus XtremeG Adaptér Ethernet – bezdrátová síť

## Než začnete

Musíte mít minimálně následující vybavení:

Zařízení vybavené ethernetovým portem, např. herní konzolu, přenosný nebo stolní počítač, síťovou tiskárnu nebo set-top box (TV adaptér), který se připojí k DWL-G810

## Zkontrolujte obsah dodávky

**DWL-G810 Adaptér Ethernet – bezdrátová síť**

**CD-ROM (návod a záruční informace)**

**Ethernetový (CAT5 UTP) kabel**

**Napájecí adaptér 5 V ss,  
2,5 A**

Použití napájecího zdroje s jiným napětím způsobí poškození přístroje a ztrátu záruky.

Pokud některá z výše uvedených položek chybí, spojte se s prodejcem.

# 1

## Připojení DWL-G810 k zařízení s ethernetovým portem

- A.** Nejprve připojte kabel napájecího adaptéru do konektoru na zadním panelu DWL-G810 a pak připojte napájecí adaptér do zásuvky elektrické sítě. Správná činnost je indikována rozsvícením indikátoru Power.
- B.** Zasuňte jeden konec ethernetového kabelu (přiložen) do ethernetového portu na zadním panelu DWL-G810 a druhý konec připojte do ethernetového portu zařízení (např. set-top box, herní konzola, přenosný nebo stolní počítač nebo síťová tiskárna). Během přenosu dat přes bezdrátové spojení bude blikat indikátor činnosti. (Poznámka: Ethernetový port na DWL-G810 je typu Auto-MDI/MDIX. To znamená, že pro připojení k ethernetovému portu můžete použít přímý i překřížený kabel.)
- C.** Anténa se používá pro připojení DWL-G810 k ostatním 802.11b/g bezdrátovým zařízením.

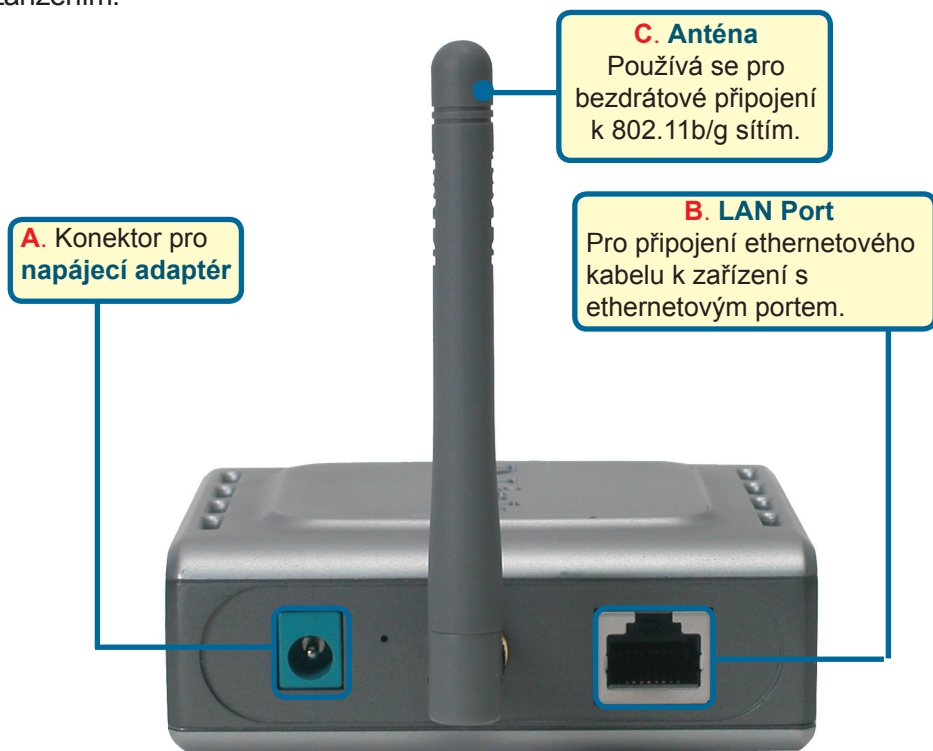

# 2

## Připojení DWL-G810 v infrastrukturním režimu

### Struktura sítě č. 1

Připojte ethernetový kabel z DWL-G810 k ethernetovému portu stolního PC, přenosného PC, set-top boxu nebo herní konzoly.

## 3

## Připojení DWL-G810 v režimu Ad-Hoc

## Struktura sítě č. 2

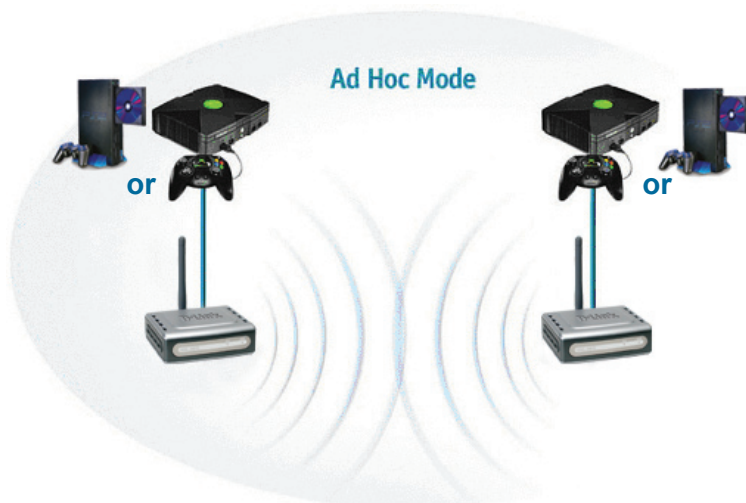

## 4

## Konfigurace přes webové rozhraní

## Před zahájením konfigurace

Pro konfiguraci DWL-G810 je nejlépe použít počítač (vybavený ethernetovým portem), který je připojen k přepínači. **(Poznámka: Máte také možnost připojit DWL-G810 přímo k počítači, který bude použit pro konfiguraci.)** Výchozí IP adresa pro DWL-G810 je **192.168.0.30** s maskou podsítě **255.255.255.0**. Pro účely konfigurace DWL-G810 budete muset přiřadit počítači statickou IP adresu ze stejného intervalu, jaký používá DWL-G810. **Potřebujete-li pomoci s nastavením statické IP adresy síťového adaptéru počítače, podívejte se do návodu na CD-ROM.**

**Spusťte webový prohlížeč** a do pole URL adresy zadejte „**http://192.168.0.30**“. Pak stiskněte klávesu **Enter** nebo **Return**.

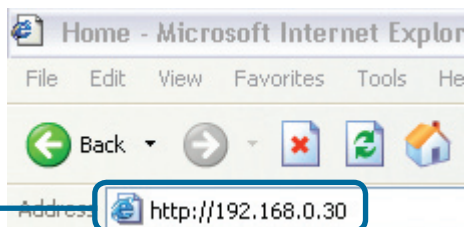

# 4 Pokračování...

Objeví se přihlašovací okno.

Do pole User name (Jméno uživatele) **zadejte admin** a pole Password (Heslo) nechejte prázdné.

Klikněte na **OK**

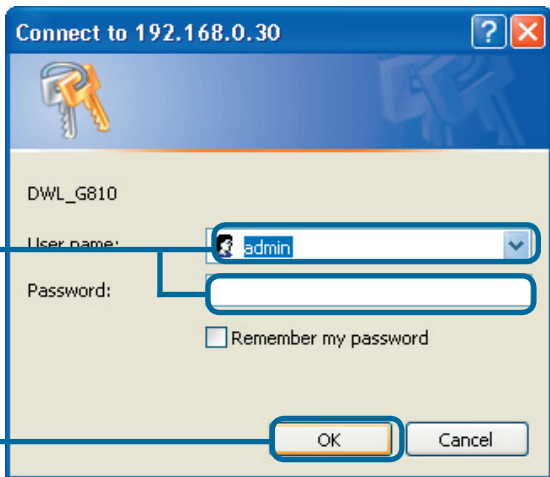

Po přihlášení se objeví okno **Home**.

Klikněte na **Run Wizard**

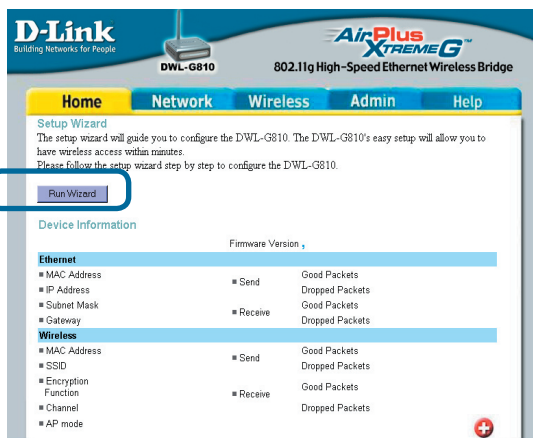

Uvidíte následující okna.

Klikněte na **Next**

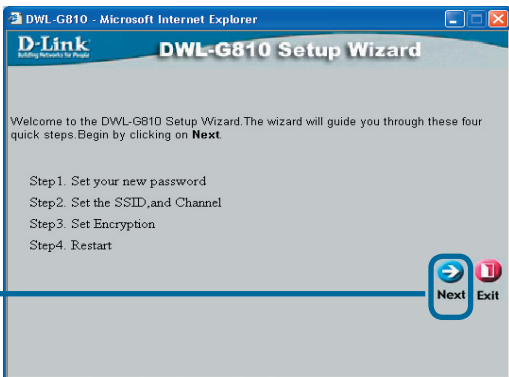

# 4

## Pokračování...

### Krok 1 - **Nastavte nové heslo.**

Zde máte možnost zadat heslo.

Klikněte na **Next**

D-Link  
DWL-G810 Setup Wizard

**Set Password**

You may change the **Admin** account password by entering a new password. Click **Next** to continue.

Next Password:

Confirm Password:

Back Next Exit

### Step 2 - **Nastavení bezdrátové komunikace**

Výchozí nastavení bezdrátové komunikace je:

SSID = **default**

Channel = **6**

Operating Mode = **Infrastructure**

 Pro strukturu sítě č. 2 nastavte režim provozu Ad-hoc.

Klikněte na **Next**

D-Link  
DWL-G810 Setup Wizard

**Set Wireless LAN Connection**

Select the Operating Mode, and enter in the SSID name and channel number to be used for the Wireless Bridge. Click **Next** to continue.

Operating Mode:  Ad-hoc  Infrastructure

SSID:

Channel:

Back Next Exit

### Krok 3 - **Šifrování**

DWL-G810 může používat dvě úrovně šifrování bezdrátové komunikace - 64bitové a 128bitové.

Klikněte na **Next**

D-Link  
DWL-G810 Setup Wizard

**Setup Encryption**

If you wish to use encryption, enable it here and enter the encryption Key values. Click **Next** to continue.

WEP:  Enabled  Disabled

Encryption:

WEP Mode:

Key1:

Key2:

Key2:

Key2:

Back Next Exit

Klikněte na **Restart**

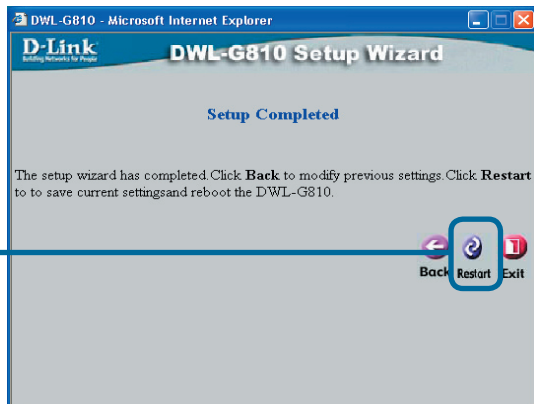

**Dokončili jste konfiguraci DWL-G810!**

# Dodatek

## Instalace Xboxu

**Krok 1** - Provedte nastavení konfigurace DWL-G810 pro bezdrátovou komunikaci podle kroku 4

**Krok 2** - Připojte ethernetový kabel z DWL-G810 k ethernetovému portu vzadu na Xboxu.

 Abyste se mohli připojit ke službě Xbox Live, budete potřebovat příslušné vybavení pro Xbox Live a účet.

# Dodatek

## Instalace PlayStation 2

**Step 1** - Proved'te nastavení konfigurace DWL-G810 pro bezdrátovou komunikaci podle kroku 4

- Operating Mode:  Ad-hoc  Infrastructure
- AP Name:
- SSID:
- Remote AP MAC:  [Site Survey](#)
- Channel:  (for ad-hoc mode only)
- WEP:  Enabled  Disabled
- WEP Encryption:
- WEP Mode:
- Key1:
- Key2:
- Key3:
- Key4:
- TX Rates:  (Mbps)
- 11g Only Mode:  Enabled  Disabled
- Authentication:  Open System  Shared Key

At the bottom right, there are three status icons: a green checkmark, a red X, and a red plus sign.

**Step 2** - Připojte ethernetový kabel z DWL-G810 k ethernetovému portu vzadu na PlayStation 2.

# Dodatek

## Nastavení statické IP adresy ve Windows

Pro nastavení statické IP adresy na přenosném nebo stolním počítači, který používáte pro nakonfigurování DWL-G810, postupujte takto:

**Poznámka:** Následující ukázky oken jsou z Windows XP. Na vašem počítači by měla být podobná.

Jděte na **Start** > klikněte na **Nastavení** > klikněte na **Síťová připojení** > klikněte **pravým tlačítkem** na název síťového připojení patřící příslušnému síťovému připojení > vyberte **Vlastnosti**

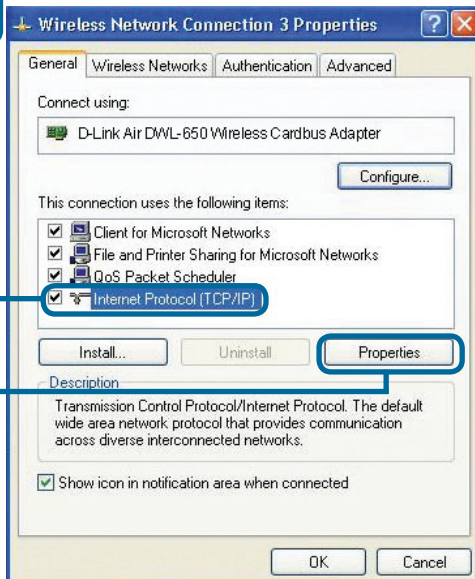

Vyberte **Protokol síť Internet (TCP/IP)**

Klikněte na **Vlastnosti**

V okně Protokol síť Internet (TCP/IP) - vlastnosti **vyberte Použít následující adresu IP**

**Zadejte IP adresu a masku podsítě.** (IP adresa musí být ze stejného intervalu jako u DWL-G810. IP adresa DWL-G810 je **192.168.0.30**. Počítači můžete přiřadit adresu 192.168.0.51. **Žádné dva počítače v síti nesmí mít stejnou IP adresu.** Nastavte masku podsítě **255.255.255.0**.)

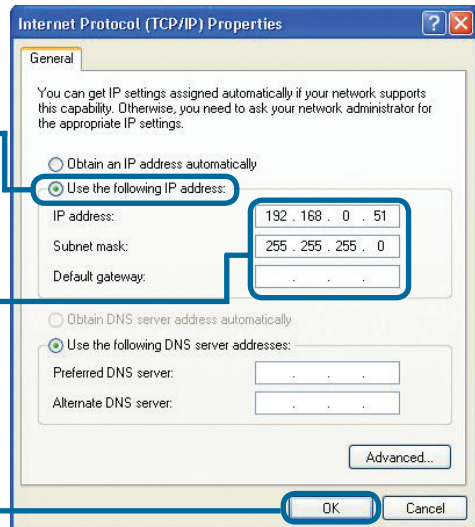

Klikněte na **OK**

## Apple Mac OS X:

Jděte na **Apple Menu** a **zvolte System Preferences** Klikněte na **Network**

Klikněte na **Network**

V rozvinovacím menu Show zvolte **Built-in Ethernet.**

V rozvinovacím menu Configure zvolte **Using DHCP.**

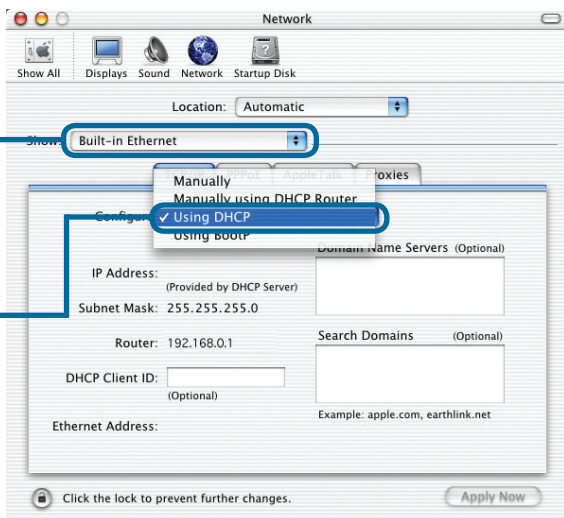

Objeví se údaje o IP adrese, maska podsítě, IP adresa směrovače a adresa síťového adaptéru.

Klikněte na **Apply Now**

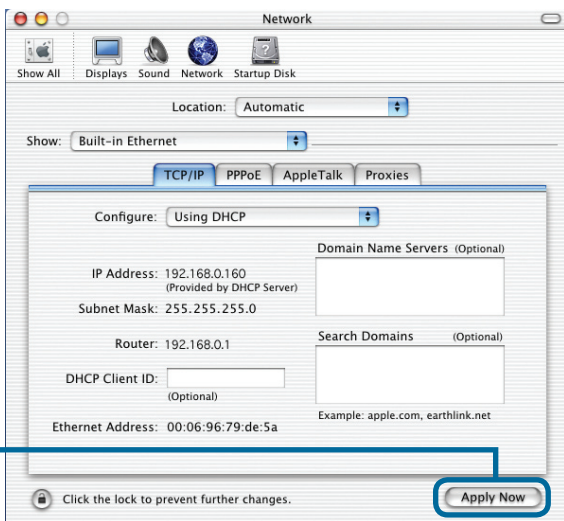

## Technická podpora

Aktualizované verze software a uživatelských příruček najdete na webové stránce firmy **D-Link**.

**D-Link** poskytuje svým zákazníkům bezplatnou technickou podporu.

Zákazníci mohou kontaktovat oddělení technické podpory přes webové stránky, mailem nebo telefonicky

Web: <http://www.dlink.de>

E-Mail: [support@dlink.de](mailto:support@dlink.de)

Telefon: +49 (1805)-2787

**Telefonická podpora je v provozu:**

PO-ČT od 08.00 do 19.00

PÁ od 08.00 do 17.00

**D-Link<sup>®</sup>**  
Building Networks for People

**D-Link®**

# Gyors Telepítési Útmutató

Ez a termék a bármely mai ismert web böngészővel (pl. Internet Explorer 6 vagy Netscape Navigator 7) beállítható.

## DWL-G810

D-Link AirPlus XtremeG  
Ethernet-Wireless Híd

## Kezdő lépések

Legalább az alábbiakkal kell rendelkeznie:

Egy Ethernet képes eszköz, például egy játékkonzol, hordozható vagy asztali számítógép, hálózati nyomtató vagy set-top box, amely kapcsolódik a DWL-G810-hez.

## Ellenőrizze a csomag tartalmát

**DWL-G810 Ethernet-Wireless Híd**

**CD-ROM (Használati útmutató és garancia)**

**Ethernet (CAT5 UTP) kábel**

**5V 2.5A Váltóáram-adapter**

Eltérő hálózati feszültségű áramforrás használata károsíthatja a készüléket és érvényteleníti a garanciát.

Amennyiben a fenti elemek bármelyike hiányzik, kérjük, keresse fel értékesítőjét.

# 1

## A DWL-G810 csatlakoztatása az Ethernet képes eszközhöz

- A.** Elsőként csatlakoztassa az áramadaptert a DWL-G810 hátsó paneljén található bemenetre, majd az adapter másik végét dugja be a fali csatlakozóba vagy elosztóba. A Power (Bekapcsolás) LED kigyulladásra jelzi a megfelelő működést.
- B.** Amellékelt Ethernet kábel egyik végét csatlakoztassa a DWL-G810 hátsó paneljén található Ethernet portra, míg a másik végét az eszközön (pl. Set Top Box, játékkonzol, hordozható vagy asztali számítógép vagy hálózati nyomtató) található Ethernet portra. A vezeték nélküli kapcsolat adatforgalmát a LED villogása jelzi. (Megjegyzés: A DWL-G810 Ethernet portja Auto-MDI/MDIX. Ennek köszönhetően mind egyenes, mind keresztirányú Ethernet kábelt használhat az Ethernet porthoz történő csatlakozásra.)
- C.** Az antenna segítségével a DWL-G810 kapcsolódhat más 802.11b/g vezeték nélküli eszközökhöz.

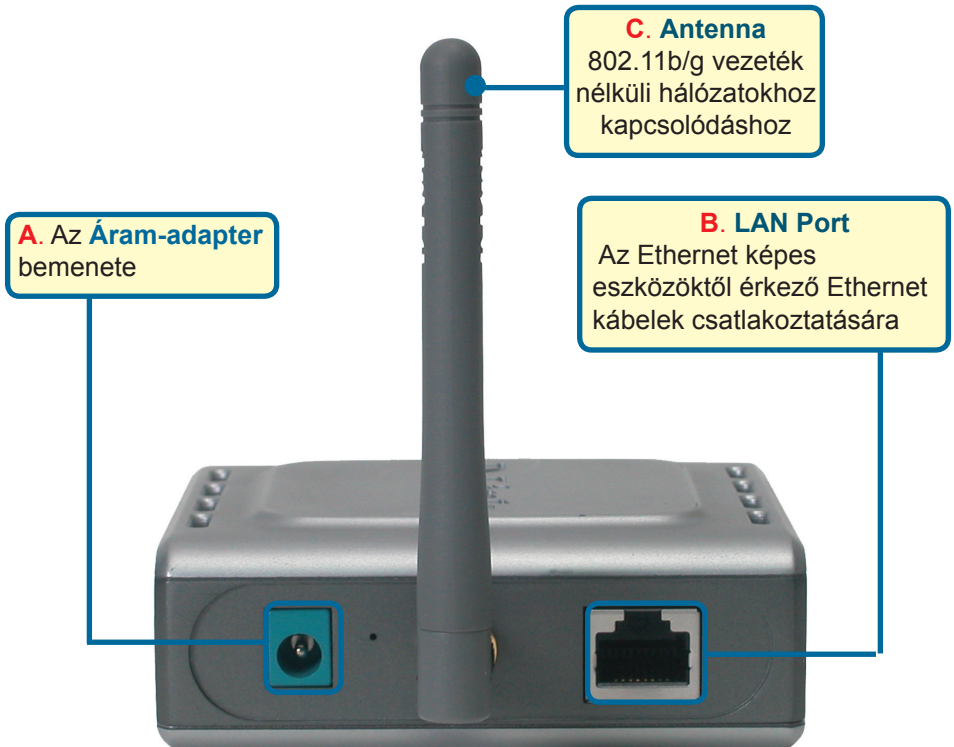

# 2

## A DWL-G810 csatlakoztatása Infrastrukturális módban

### Beállítás #1

Csatlakoztasson egy a DWL-G810-hez kapcsolódó Ethernet kábelt Ethernet képes asztali vagy hordozható számítógépéhez, a Set-Top-Box-hoz vagy játékkonzolhoz.

# 3

## A DWL-G810 csatlakoztatása Ad-Hoc módban

### Beállítás #2

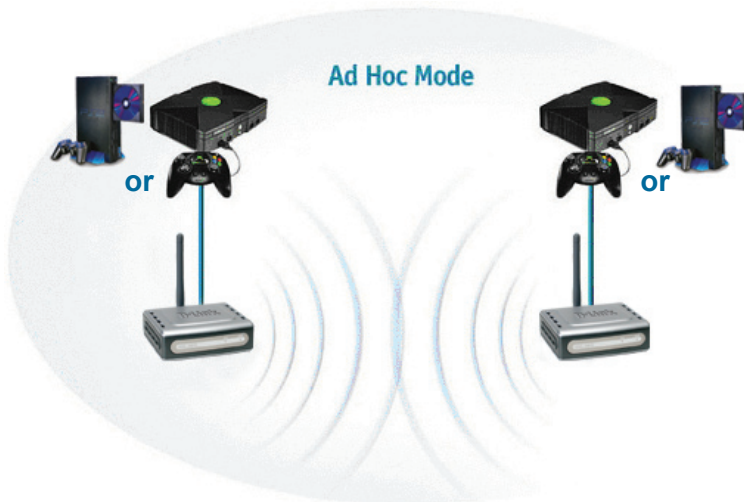

# 4

## Web-alapú konfiguráció

### A konfigurációt megelőző lépések

A DWL-G810 konfigurálásához a legalkalmasabb egy, Ethernet adapterrel rendelkező számítógép használata switch-en keresztül. (Megjegyzés: A DWL-G810-et közvetlenül a konfigurációhoz használt számítógéphez is csatlakoztathatja.) A DWL-G810 is alapbeállított IP-címe: **192.168.0.30**, alhálózati maszkja: **255.255.255.0**. Számítógépe számára ki kell osztania egy a DWL-G810 IP-címének tartományába eső statikus IP-címet a konfigurálásához. Amennyiben segítségre van szüksége a hálózati adapter statikus IP-címének kiosztásához, kérjük, olvassa el a CD-ROM-on található használati útmutatót.

Nyissa meg a web böngészőt, és billentyűzze be a következő URL címet: **http://192.168.0.30**. Ezután nyomja meg az **Enter** vagy a **Return** gombot.

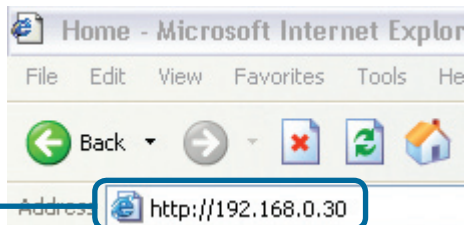

# 4

## Folytatás...

Megjelenik a bejelentkező ablak.

Billentyűzze be az **admin** szót a felhasználónévhez, és hagyja üresen a jelszót.

Kattintson az **OK** gombra

Connect to 192.168.0.30

DWL\_G810

User name: admin

Password:

Remember my password

OK Cancel

Miután belépett, megjelenik a **Home** (Kezdőlap) ablak.

Kattintson a **Run Wizard** (Varásló futtatása) gombra

D-Link Building Networks for People

DWL-G810

AirPlus XtremeG 802.11g High-Speed Ethernet Wireless Bridge

Home Network Wireless Admin Help

Setup Wizard

The setup wizard will guide you to configure the DWL-G810. The DWL-G810's easy setup will allow you to have wireless access within minutes. Please follow the setup wizard step by step to configure the DWL-G810.

Run Wizard

Device Information

Ethernet		Firmware Version	
■ MAC Address	■ Send	Good Packets	Dropped Packets
■ IP Address	■ Receive	Good Packets	Dropped Packets
■ Subnet Mask			
■ Gateway			
Wireless			
■ MAC Address	■ Send	Good Packets	Dropped Packets
■ SSID			
■ Encryption Function	■ Receive	Good Packets	Dropped Packets
■ Channel			
■ AP mode			

A következő ablakok jelennek meg.

Kattintson a **Next** (Tovább) gombra

D-Link Building Networks for People

DWL-G810 Setup Wizard

Welcome to the DWL-G810 Setup Wizard. The wizard will guide you through these four quick steps. Begin by clicking on **Next**.

Step 1. Set your new password

Step 2. Set the SSID, and Channel

Step 3. Set Encryption

Step 4. Restart

Next Exit

# 4

## Folytatás...

1. lépés - **Set up your new password (Új jelszó beállítása)**. Beállíthat egy jelszót.

Kattintson a **Next (Tovább)** gombra

DWL-G810 - Microsoft Internet Explorer  
D-Link  
Building Networks for People  
**DWL-G810 Setup Wizard**

**Set Password**

You may change the **Admin** account password by entering a new password. click **Next** to continue.

Next Password:

Confirm Password:

Back Next Exit

2. lépés - **Wireless Setup (Vezeték nélküli beállítás)**

Az alap vezeték nélküli beállítások a következők:

SSID = **default (alap)**

Channel (Csatorna) = **6**

Működési mód = **Infrastructure (Infrastrukturális)**

A #2 típusú beállításhoz válassza az Ad-hoc működési módot.

Kattintson a **Next (Tovább)** gombra

DWL-G810 - Microsoft Internet Explorer  
D-Link  
Building Networks for People  
**DWL-G810 Setup Wizard**

**Set Wireless LAN Connection**

Select the Operating Mode, and enter in the SSID name and channel number to be used for the Wireless Bridge. Click **Next** to continue.

Operating Mode:  Ad-hoc  Infrastructure

SSID:

Channel:

Back Next Exit

3. lépés - **Encryption (Titkosítás)**

A DWL-G810 a vezeték nélküli titkosítás két szintjére, 64 és 128 bites kódolásra képes

Kattintson a **Next (Tovább)** gombra

DWL-G810 - Microsoft Internet Explorer  
D-Link  
Building Networks for People  
**DWL-G810 Setup Wizard**

**Setup Encryption**

If you wish to use encryption, enable it here and enter the encryption Key values. Click **Next** to continue.

WEP:  Enabled  Disabled

Encryption:

WEP Mode:

Key1:

Key2:

Key2:

Key2:

Back Next Exit

Kattintson a **Restart**  
(**Újraindítás**) gombra

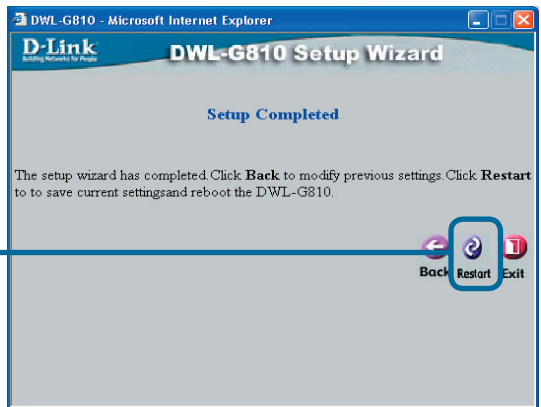

**A DWL-G810 konfigurálása kész!**

# Melléklet

## Xbox beállítás

**1. lépés** – Kérjük, olvassa el a 4. lépést a DWL-G810 vezeték nélküli beállításainak módosításához.

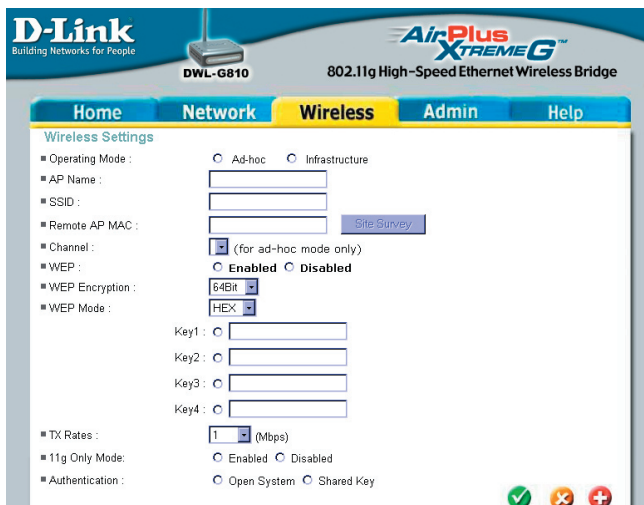

- Operating Mode:  Ad-hoc  Infrastructure
- AP Name:
- SSID:
- Remote AP MAC:  [Site Survey](#)
- Channel:  (for ad-hoc mode only)
- WEP:  Enabled  Disabled
- WEP Encryption:
- WEP Mode:
- Key1:
- Key2:
- Key3:
- Key4:
- TX Rates:  (Mbps)
- 11g Only Mode:  Enabled  Disabled
- Authentication:  Open System  Shared Key

At the bottom right, there are three status icons: a green checkmark, a red X, and a red plus sign.

**2. lépés** – Csatlakoztasson egy a DWL-G810-hez kapcsolódó Ethernet kábelt az Xbox hátoldalán található Ethernet portra.

Az Xbox Live szolgáltatáshoz történő kapcsolódáshoz szüksége lesz egy megfelelő Xbox Live berendezésre és előfizetésre.

# Melléklet

## PlayStation 2 beállítás

**1. lépés** – Kérjük, olvassa el a 4. lépést a DWL-G810 vezeték nélküli beállításainak módosításához.

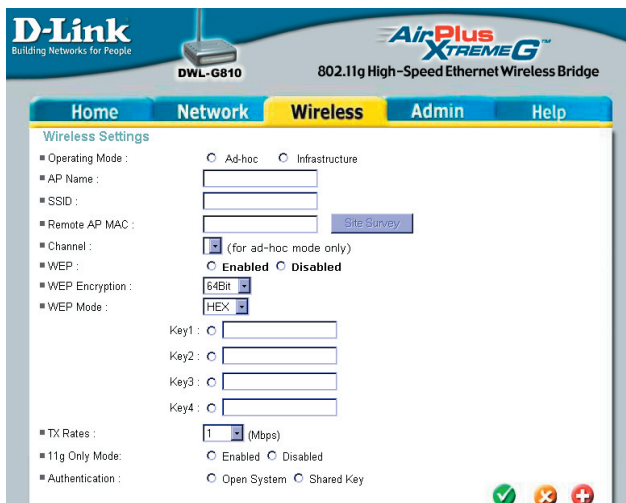

**2. lépés** – Csatlakoztasson egy a DWL-G810-hez kapcsolódó Ethernet kábelt a PlayStation 2 hátoldalán található Ethernet portra.

# Melléklet

## Statikus IP-cím kiosztása Windows alatt

A DWL-G810 konfigurálásához használt hordozható vagy asztali számítógép számára a következő módot oszthat ki statikus IP-címet:

**Megjegyzés:** A következő ablakok Windows XP használata esetén láthatók. Az ön ablakai ehhez hasonlóak.

Lépjen be a Start menübe, jobb gombbal kattintson a Hálózati helyek sorra, válassza a Tulajdonságokat, jobb gombbal kattintson a hálózati adapteréhez tartozó Hálózati kapcsolatra, majd kattintson a Tulajdonságokra.

Kattintson az **Internet Protocol (TCP/IP)** gombra

Kattintson a **Properties (Tulajdonságok)** gombra

Válassza ki a **Use the following IP address (A következő IP-cím használata)** sort az Internet Protokoll (TCP/IP) Tulajdonságok ablakban

Billentyűzze be az IP-címet és az alhálózati maszkot. (Az IP-címnek azonos tartományba kell esnie a DWL-G810 IP-címével. A DWL-G810 IP-címe: **192.168.0.30**. Számítógépének adhatja a 192.168.0.51-et. Két számítógépnek nem lehet azonos IP-címe.

Kattintson az **OK** gombra

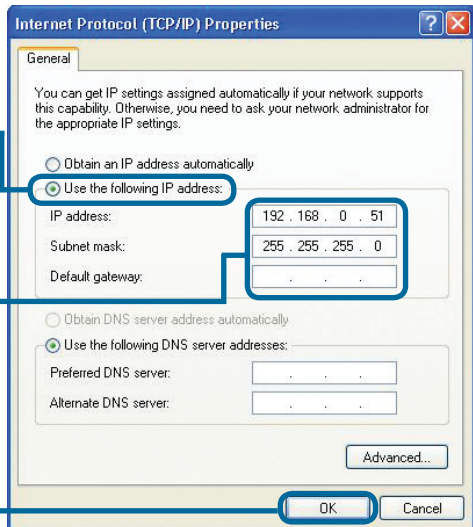
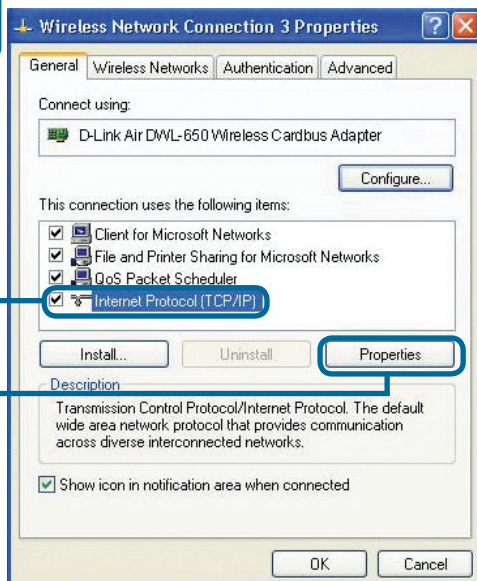

## Apple Mac OS X:

Lépjen be az **Apple Menu**-be, kattintson a **Network (Hálózat)** ikonra és válassza a **System Preferences (Rendszer-tulajdonságok)** sort.

Kattintson a **Network (Hálózat)** gombra

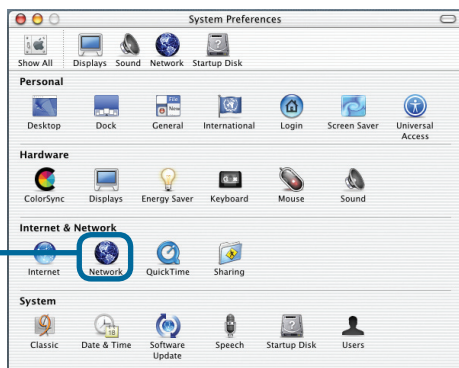

Válassza a **Built-in Ethernet (Beépített Ethernet)** sort a legördülő menüből

Válassza a **Using DHCP (DHCP használata)** sort a Configure (Beállít) legördülő menüből

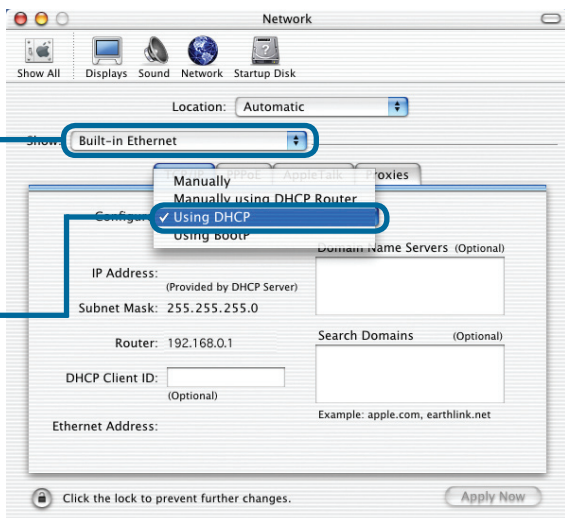

Megjelennek az IP-cím adatok, az alhálózati maszk, a router IP-címe és az Ethernet adapter címe.

Kattintson az **Apply Now (Most alkalmaz)** gombra

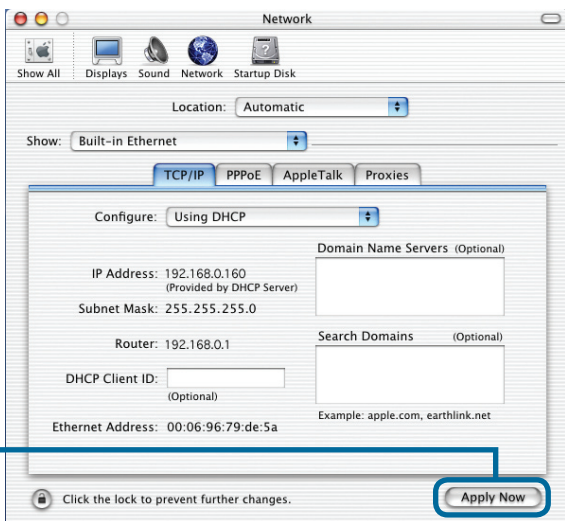

## Technikai Támogatás

Meghajtó programokat és frissítéseket a **D-Link** Magyarország weblapjáról tölthet le.

Telefonon technikai segítséget munkanapokon hétfőtől-csütörtökig 9.00 – 16.00 óráig és pénteken 9.00 – 14.00 óráig kérhet

a **(1) 461-3000** telefonszámon vagy a **support@dlink.hu** emailcímen.

Magyarországi technikai támogatás :

## D-Link Magyarország

1075 Budapest, Alsóerdősor u. 6. – R70 Irodaház 1 em.

Tel. : 06 1 461-3000

Fax : 06 1 461-3004

email : support@dlink.hu

URL : <http://www.dlink.hu>

I-2-Eye : 36 1 20 9360768

Fórum : <http://www.dlink.hu/forum/>

**D-Link<sup>®</sup>**  
Building Networks for People

**D-Link®**

# Quick Installation Guide

Dette produktet kan installeres med alle nyere nettlesere, for eksempel Internet Explorer 6 eller Netscape Navigator 7.

## DWL-G810

D-Link AirPlus XtremeG  
Ethernet-til-trådløs broadapter

## Før du begynner

Du må minst ha følgende:

En Ethernet-aktivert enhet, for eksempel en spillkonsoll, bærbar eller stasjonær datamaskin, nettverksskriver eller digital mottakerboks, som kan kobles til DWL-G810.

## Kontroller innholdet i pakken

**DWL-G810 Ethernet-til-trådløs broadapter**

**CD-ROM (brukermanual og garanti)**

**Ethernet-kabel (CAT5 UTP)**

**5 V 2,5 A strømadapter**

Bruk av strømtilførsel med en annen spenning vil skade produktet og gjøre garantien ugyldig.

Vennligst ta kontakt med forhandleren dersom noe av det ovenstående mangler.

# 1

## Tilkobling av DWL-G810 til en Ethernet-aktivert enhet

- A. Koble først strømadapteren til inngangen på baksidepanelet av DWL-G810, og koble deretter den andre enden av adapteren til et vegguttak eller et annet tilkoblingspunkt. LED-lampen for strømtilførsel slås på (ON) og viser at aksesspunktet fungerer som det skal.
- B. Sett inn den ene enden av en Ethernet-kabel (inkludert) i Ethernet-porten på baksidepanelet av DWL-G810, og koble den andre enden til Ethernet-porten som finnes på enheten (for eksempel digital mottakerboks, spillkonsoll, bærbar eller stasjonær datamaskin eller nettverksskriver). LED-lampen blinker ved overføring av data via den trådløse tilkoblingen. (Merk: Ethernet-porten på DWL-G810 er Auto MDI/MDIX. Det betyr at du kan bruke en gjennomgående eller krysset kabel i Ethernet-porten.)
- C. Antennen brukes ved tilkobling av DWL-G810 til andre trådløse 802.11b/g-enheter.

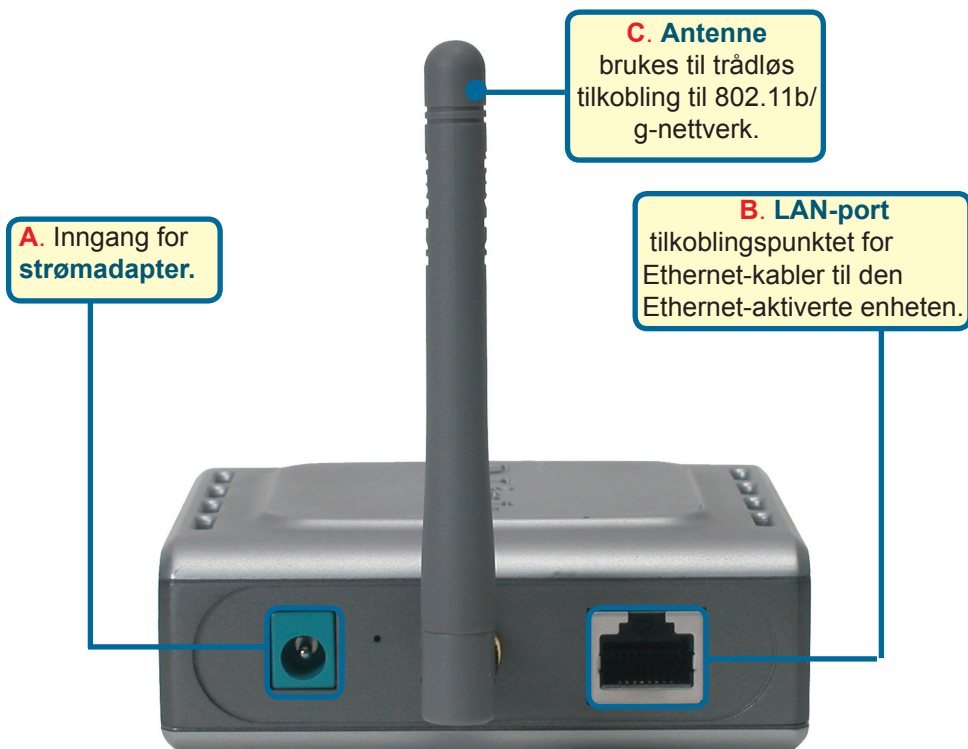

# 2

## Tilkobling av DWL-G810 i infrastrukturmodus

### Oppsett 1

Koble en Ethernet-kabel fra DWL-G810 til den Ethernet-aktiverte bærbare eller stasjonære datamaskinen, den digitale mottakerboksen eller spillkonsollen.

# 3

## Tilkobling av DWL-G810 i ad-hoc-modus

### Oppsett 2

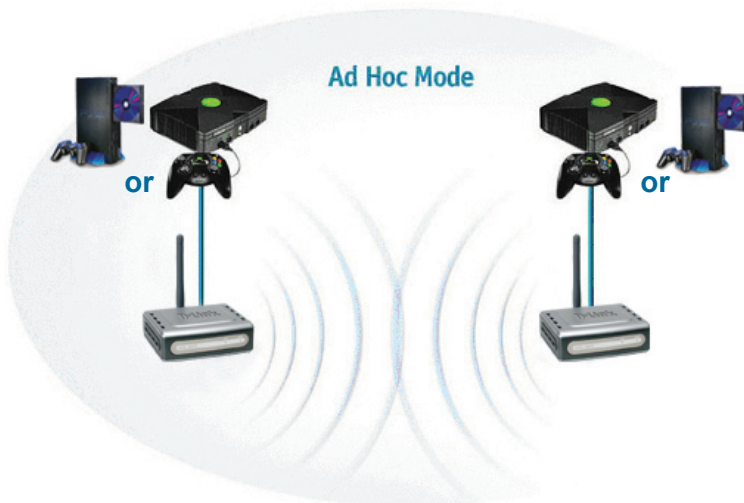

# 4

## Internettbasert konfigurering

### Før du begynner med konfigureringen

Det er best å bruke en datamaskin (med en Ethernet-adapter) som er tilkoblet en switch, når du konfigurerer DWL-2000AP+. (**Merk:** Du har også mulighet til å koble DWL-G810 direkte til datamaskinen som skal brukes til konfigureringen.) Standard IP-adresse for DWL-G810 er **192.168.0.30** med subnetmaske **255.255.255.0**. Du må tildele datamaskinen en statisk IP-adresse innenfor samme område som IP-adressen for DWL-G810 når du konfigurerer enheten. **Se brukermanualen på CD-ROM-en hvis du trenger hjelp med å tildele en statisk IP-adresse for nettverksadapteren.**

Åpne nettleseren og skriv inn "**http://192.168.0.30**" i URL-adressefeltet. Trykk deretter på **Enter** eller **Linjeskift**.

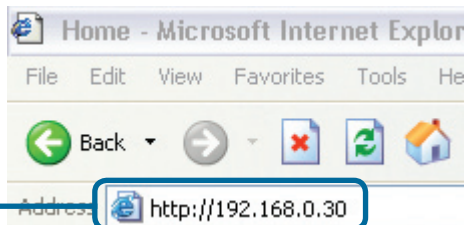

# 4

## Forts. ...

Påloggingsvinduet kommer til syne.

Skriv inn brukernavnet **admin**, og la passordfeltet være blankt.

Klikk på **OK**

Connect to 192.168.0.30

DWL\_G810

User name: admin

Password:

Remember my password

OK Cancel

Når du er logget inn, kommer skjermbildet **Hjem** til syne.

Klikk på **Run Wizard (Kjør veiviseren)**

D-Link Building Networks for People

DWL-G810

AirPlus XtremeG 802.11g High-Speed Ethernet Wireless Bridge

Home Network Wireless Admin Help

Setup Wizard  
The setup wizard will guide you to configure the DWL-G810. The DWL-G810's easy setup will allow you to have wireless access within minutes.  
Please follow the setup wizard step by step to configure the DWL-G810.

Run Wizard

Device Information

Ethernet		Firmware Version	
■ MAC Address	■ Send	Good Packets	Dropped Packets
■ IP Address	■ Receive	Good Packets	Dropped Packets
■ Subnet Mask			
■ Gateway			
Wireless			
■ MAC Address	■ Send	Good Packets	Dropped Packets
■ SSID			
■ Encryption Function	■ Receive	Good Packets	Dropped Packets
■ Channel			
■ AP mode			

Følgende skjermbilder kommer til syne.

Klikk på **Next (Neste)**.

DWL-G810 - Microsoft Internet Explorer

D-Link Building Networks for People

DWL-G810 Setup Wizard

Welcome to the DWL-G810 Setup Wizard. The wizard will guide you through these four quick steps. Begin by clicking on **Next**.

Step 1. Set your new password  
Step 2. Set the SSID, and Channel  
Step 3. Set Encryption  
Step 4. Restart

Next Exit

# 4

## Forts. ...

**Trinn 1 – Oppgi nytt passord.**  
Du har mulighet til å opprette et passord.

Klikk på **Next (Neste)**.

D-Link  
DWL-G810 Setup Wizard

**Set Password**

You may change the **Admin** account password by entering a new password. click **Next** to continue.

Next Password:

Confirm Password:

Back Next Exit

**Trinn 2 – Trådløs installasjon**  
Standardinnstillingene for trådløs er:  
SSID = **standard**  
Kanal = **6**  
Driftsmodus = **infrastruktur**

 I oppsett 2 velger du ad-hoc som driftsmodus.

Klikk på **Next (Neste)**.

D-Link  
DWL-G810 Setup Wizard

**Set Wireless LAN Connection**

Select the Operating Mode, and enter in the SSID name and channel number to be used for the Wireless Bridge. Click **Next** to continue.

Operating Mode:  Ad-hoc  Infrastructure

SSID:

Channel:

Back Next Exit

**Trinn 3 – kryptering**  
DWL-G810 har to nivåer for trådløs kryptering: 64-bits og 128-bits.

Klikk på **Next (Neste)**.

D-Link  
DWL-G810 Setup Wizard

**Setup Encryption**

If you wish to use encryption, enable it here and enter the encryption Key values. Click **Next** to continue.

WEP:  Enabled  Disabled

Encryption:

WEP Mode:

Key1:

Key2:

Key2:

Key2:

Back Next Exit

Klikk på **Restart**  
(Start på nytt).

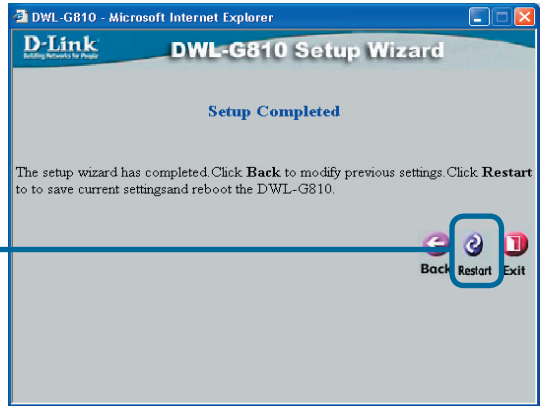

**Du har fullført konfigureringen av DWL-G810!**

# Vedlegg

## Oppsett for Xbox

**Trinn 1** – Vennligst gå til trinn 4 for konfigurering og endring av de trådløse innstillingene for DWL-G810.

- Operating Mode:  Ad-hoc  Infrastructure
- AP Name:
- SSID:
- Remote AP MAC:  [Site Survey](#)
- Channel:  (for ad-hoc mode only)
- WEP:  Enabled  Disabled
- WEP Encryption:
- WEP Mode:
- Key1:
- Key2:
- Key3:
- Key4:
- TX Rates:  (Mbps)
- 11g Only Mode:  Enabled  Disabled
- Authentication:  Open System  Shared Key

At the bottom right, there are three status icons: a green checkmark, a red 'X', and a red plus sign.

**Trinn 2** – Koble til en Ethernet-kabel fra DWL-G810 til Ethernet-porten på baksiden av Xbox-enheten.

For å koble til Xbox Live-tjenesten må du ha det riktige Xbox Live-utstyret og en konto.

# Vedlegg

## Oppsett for PlayStation 2

**Trinn 1** – Vennligst gå til trinn 4 for konfigurering og endring av de trådløse innstillingene for DWL-G810.

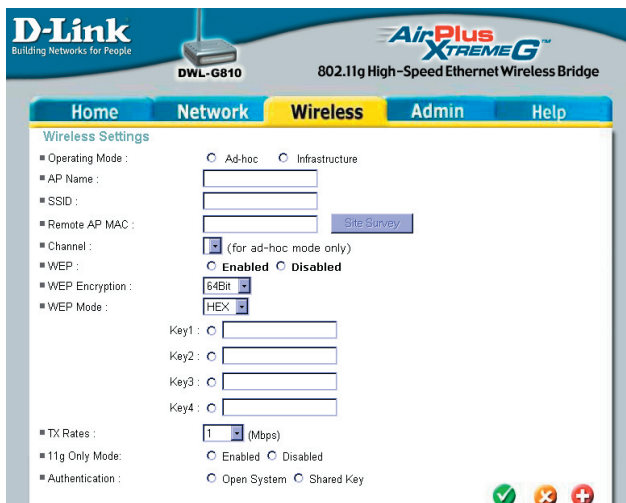

**Trinn 2** – Koble til en Ethernet-kabel fra DWL-G810 til Ethernet-porten på baksiden av PlayStation-enheten.

# Vedlegg

## Tildele en statisk IP-adresse i Windows

Slik tildeler du en statisk IP-adresse til den bærbare eller stasjonære datamaskinen som du bruker til å konfigurere DWL-G810:

**Merk:** Følgende skjermbilder er hentet fra Windows XP. Dine skjermbilder kan se lignende ut.

Gå til **Start** > Dobbeltklikk på **Control Panel (Kontrollpanel)** > Dobbeltklikk på **Network Connections (Nettverksforbindelser)** > Høyreklikk på **Local Area Connections (Lokale tilkoblinger)** > Klikk på **Properties (Egenskaper)**.

Klikk på **Internet Protocol (TCP/IP)**.

Klikk på **Properties (Egenskaper)**.

Velg **Use the following IP address (Bruk denne IP-adressen)** i vinduet med egenskaper for Internettprotokoll (TCP/IP).

Skriv inn **IP-adresse og subnetmaske**. (IP-adressen må være i samme område som den for DWL-G810. IP-adressen for DWL-G810 er **192.168.0.30**. Du kan tildele din PC **192.168.0.51**. **To PC-er kan aldri ha samme IP-adresse**. Tildel subnetmaske **255.255.255.0**.)

Klikk på **OK**

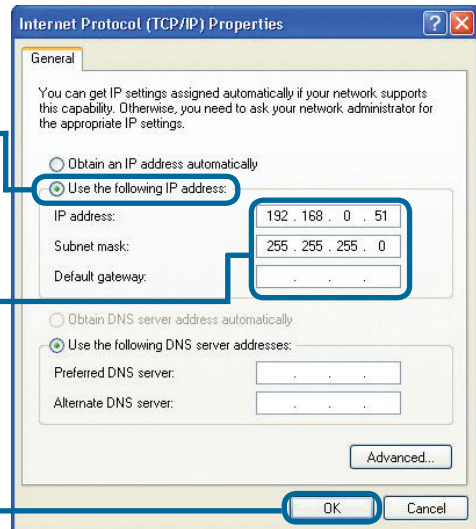
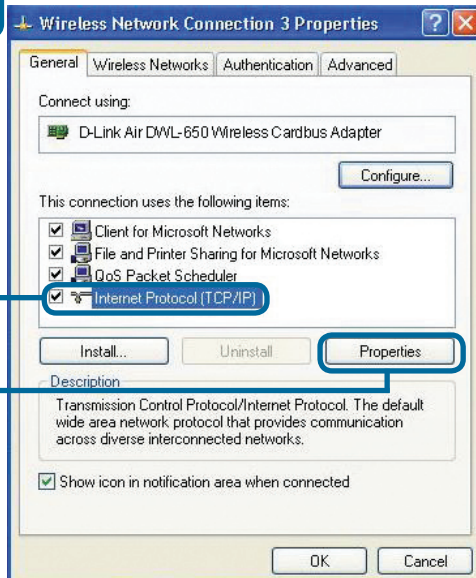

## Apple Mac OS X:

Gå til **Apple Menu (Apple-menyen)** og velg **System Preferences (Systempreferanser)**. Klikk på **Network (Nettverk)**

Klikk på **Network (Nettverk)**

Velg **Built-in Ethernet (Innebygd Ethernet)** i rullegardinmenyen

Velg **Using DHCP (Bruke DHCP)** i rullegardinmenyen Konfigurer

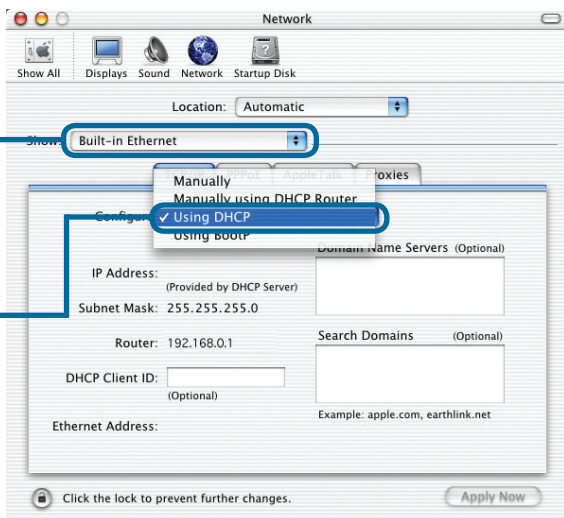

Informasjonen om IP-adresse, subnetmaske, ruterens IP-adresse og Ethernet-adapterens adresse kommer til syne.

Klikk på **Apply Now (Bruk nå)**

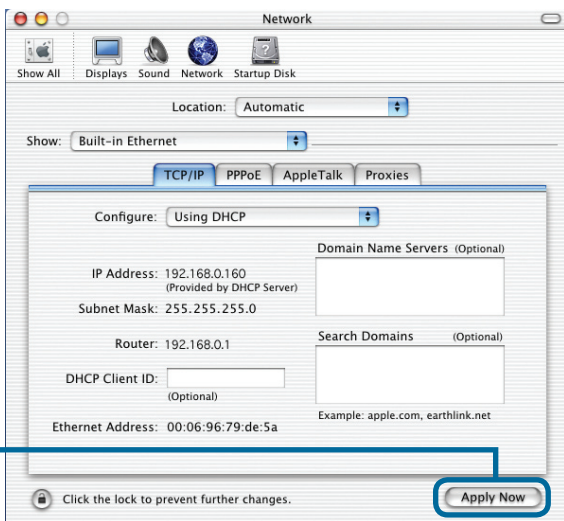

## Teknisk Support

Du kan finne programvare oppdateringer og bruker dokumentasjon på D-Links web sider.

D-Link tilbyr sine kunder gratis teknisk support under produktets garantitid.

Kunder kan kontakte D-Links teknisk support via våre hjemmesider, eller på tlf.

### Teknisk Support:

#### **D-Link Teknisk telefon Support:**

23 16 28 04 (Hverdager 0800-2200) Trådløst/Bredbånd

800 10 610 (Hverdager 0800-1700) Alle andre produkter

#### **D-Link Teknisk Support over Internett:**

<http://www.dlink.no>

**D-Link®**  
Building Networks for People

# D-Link®

# Brugervejledning

Dette produkt kan installeres med brug af en hvilken som helst aktuel webbrowser, dvs. Internet Explorer 6 eller Netscape Navigator 7

## DWL-G810

D-Link AirPlus XtremeG  
Ethernet-to-Wireless Bridge

## Inden du begynder

Du skal som minimum have følgende:

En enhed, der kan have Ethernet, f.eks. en spilkonsol, en bærbar eller stationær computer, netværksprinter eller Set-Top-boks, der kan tilsluttes DWL-G810

## Kontrollér pakkens indhold

**DWL-G810 Ethernet-to-Wireless Bridge**

**Cd-rom (håndbog og garanti)**

**Ethernet-kabel (CAT5 UTP)**

**5V 2,5A jævnstrømadapter**

Anvendelse af en strømforsyning med en anden nominal spænding vil beskadige dette produkt og gøre garantien ugyldig.

Kontakt din forhandler, hvis én eller flere af ovenstående dele mangler.

# 1

## Tilslutning af DWL-G810 til enhed med Ethernet

- A.** Slut først strømadapteren til modtageren, der er placeret på bagpanelet af DWL-G810, og sæt derefter den anden ende af strømadapteren til en stikkontakt eller en multistikdåse. Lysdioden for strøm tændes (ON) for at angive korrekt brug.
- B.** Sæt den ene ende af et Ethernet-kabel (følger med) i Ethernet-porten på bagpanelet af DWL-G810, og slut den anden ende til Ethernet-porten på enheden (f.eks. en Set Top-boks, spilkonsol, bærbar eller stationær computer eller en netværksprinter). Lysdioden blinker, når der sker dataoverførsel via den trådløse forbindelse. (Bemærk! Ethernet-porten på DWL-G810 er Auto-MDI/MDIX. Det betyder, at du kan benytte et straight-through- eller crossover-kabel til Ethernet-porten).
- C.** Antennen bruges af DWL-G810 til forbindelse til andre 802.11b/g-trådløse enheder.

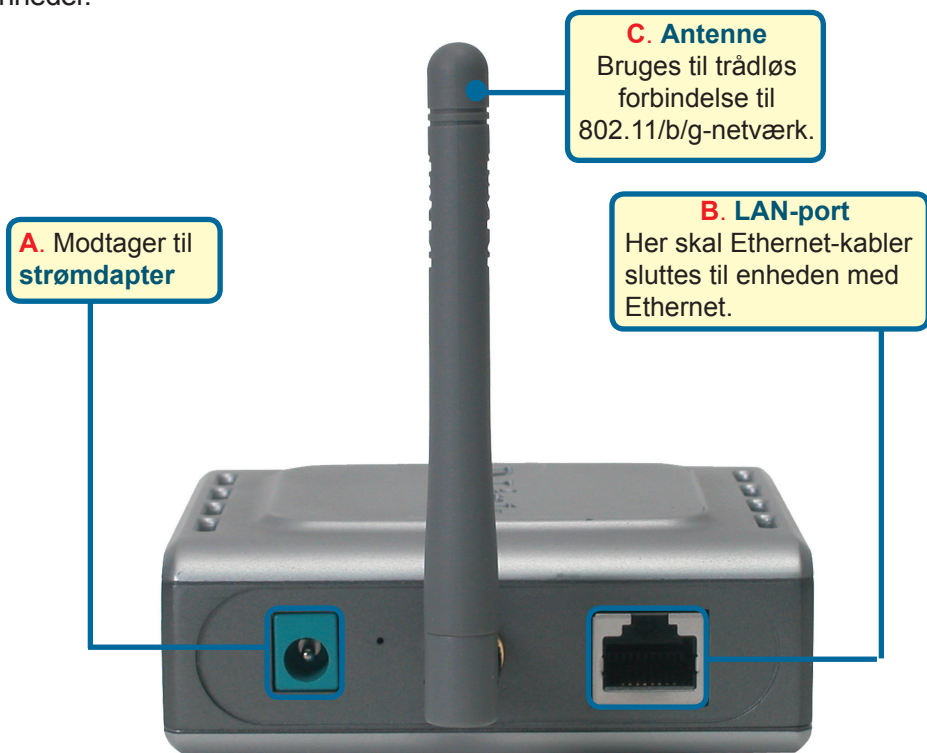

## 2 Tilslutning af DWL-G810 i infrastrukturtilstand

### Installation #1

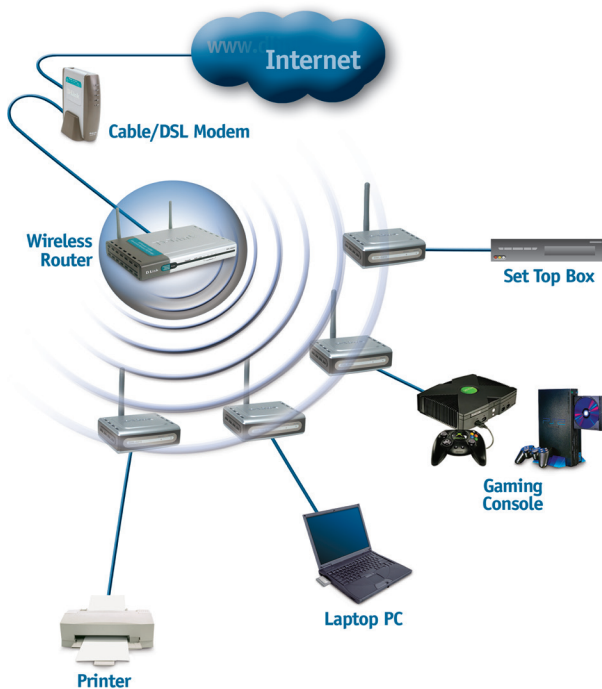

Slut et Ethernet-kabel fra DWL-G810 til enheden med Ethernet: Stationær pc, bærbar pc, Set-Top-boks eller spilkonsol.

# 3

## Tilslutning af DWL-G810 i ad-hoc-tilstand

### Installation #2

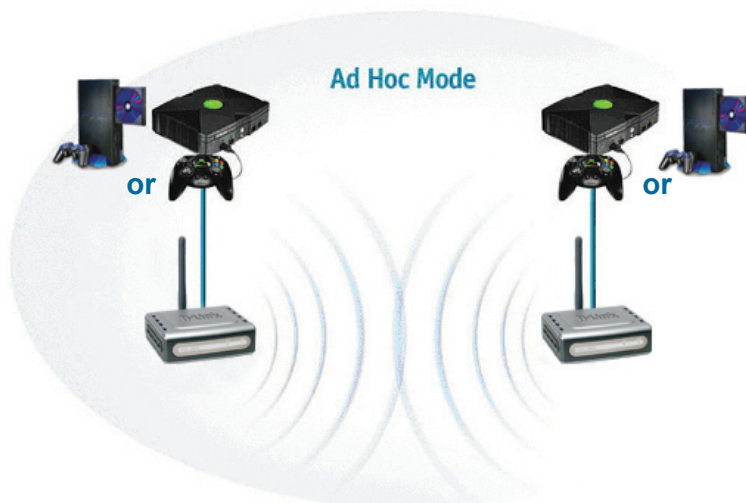

# 4

## Webbaseret konfiguration

### Før du begynder at konfigurere

Når du skal konfigurere DWL-G810, er det bedst at bruge en computer (med et Ethernet-netværkskort), der er tilsluttet en switch. (**Bemærk!** Du har også mulighed for at slutte DWL-G810 direkte til den computer, der skal bruges til konfigurationen). Standard-IP-adressen til DWL-G810 er **192.168.0.30** med undernetmasken **255.255.255.0**. Du skal tildele din computer en statisk IP-adresse, der ligger inden for samme område som IP-adressen for DWL-G810, når DWL-G810 skal konfigureres. **Se håndbogen på cd-rom'en, hvis du har brug for hjælp, når du skal tildele en statisk IP-adresse til netværkskortet.**

Åbn webbrowseren, og skriv "**http://192.168.0.30**" i boksen til URL-adressen. Tryk derefter på **Enter** eller **Return**.

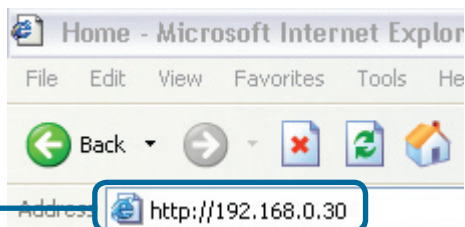

# 4

## Fortsat...

Pop-up-skærbilledet til logon vises.

Skriv **admin** som brugernavn, og undlad at udfylde feltet til adgangskode.

Klik på **OK**

Når du er logget på, vises skærbilledet **Home** (Startside).

Klik på **Run Wizard** (Kør guide)

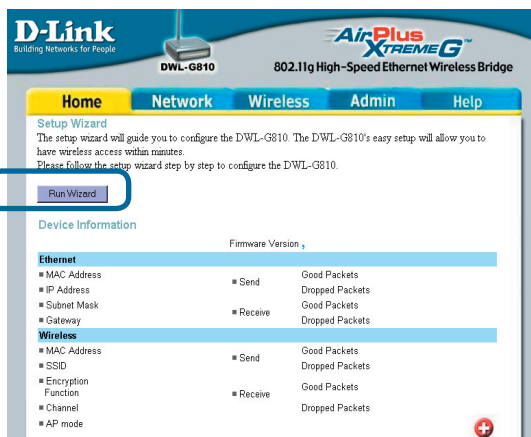

Nu vises følgende skærbilleder.

Klik på **Next** (Næste)

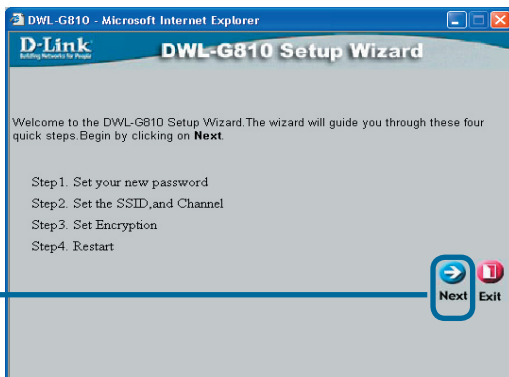

# 4

## Fortsat...

**Trin 1 – Definer den nye adgangskode.** Du kan selv vælge adgangskoden.

Klik på **Next** (Næste)

DWL-G810 - Microsoft Internet Explorer  
D-Link  
DWL-G810 Setup Wizard  
Set Password  
You may change the Admin account password by entering a new password. Click **Next** to continue.  
Next Password:   
Confirm Password:   
Back Next Exit

**Trin 2 – Trådløs installation**  
Standardindstillingerne for trådløs forbindelse er følgende:  
SSID = **standard**  
Kanal = **6**  
Driftstilstand = **Infrastruktur**

 Til installation #2 skal du vælge Ad-hoc som driftstilstand.

Klik på **Next** (Næste)

DWL-G810 - Microsoft Internet Explorer  
D-Link  
DWL-G810 Setup Wizard  
Set Wireless LAN Connection  
Select the Operating Mode, and enter in the SSID name and channel number to be used for the Wireless Bridge. Click **Next** to continue.  
Operating Mode:  Ad-hoc  Infrastructure  
SSID: default  
Channel: CH 06  
Back Next Exit

**Trin 3 – Kryptering**  
DWL-G810 kan håndtere to niveauer trådløs kryptering - 64-bit og 128-bit.

Klik på **Next** (Næste)

DWL-G810 - Microsoft Internet Explorer  
D-Link  
DWL-G810 Setup Wizard  
Setup Encryption  
If you wish to use encryption, enable it here and enter the encryption Key values. Click **Next** to continue.  
WEP:  Enabled  Disabled  
Encryption: 64Bit  
WEP Mode: HEX  
Key1:   
Key2:   
Key2:   
Key2:   
Back Next Exit

Klik på **Restart** (Genstart)

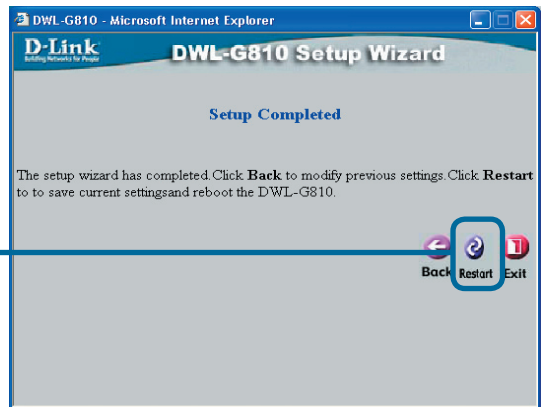

**Konfigurationen af DWL-G810 er nu fuldført!**

# Appendiks

## Konfiguration af Xbox

**Trin 1** – Se Trin 4 mht. konfiguration og ændring af trådløse indstillinger for DWL-G810.

- Operating Mode:  Ad-hoc  Infrastructure
- AP Name:
- SSID:
- Remote AP MAC:  [Site Survey](#)
- Channel:  (for ad-hoc mode only)
- WEP:  Enabled  Disabled
- WEP Encryption:
- WEP Mode:
- Key1:
- Key2:
- Key3:
- Key4:
- TX Rates:  (Mbps)
- 11g Only Mode:  Enabled  Disabled
- Authentication:  Open System  Shared Key

At the bottom right, there are three status icons: a green checkmark, a red 'X', and a red plus sign.

**Trin 2** – Slut et Ethernet-kabel fra DWL-G810 til Ethernet-porten bag på din Xbox.

Hvis du vil oprette forbindelse til Xbox Live-tjenesten, skal du have det rigtige Xbox Live-udstyr og en konto.

# Appendiks

## Konfiguration af PlayStation 2

**Trin 1** – Se Trin 4 mht. konfiguration og ændring af trådløse indstillinger for DWL-G810.

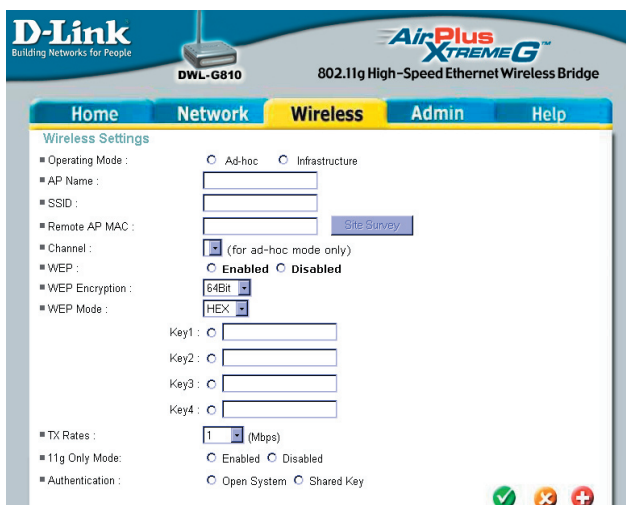

**Trin 2** – Slut et Ethernet-kabel fra DWL-G810 til Ethernet-porten bag på din PlayStation 2.

# Appendiks

## Tildeling af en statisk IP-adresse i Windows

Når du vil tildele en statisk IP-adresse til den bærbare eller stationære computer, du bruger til at konfigurere DWL-G810, skal du gøre følgende:

**Bemærk!** De viste skærbilleder stammer fra Windows XP. Dine skærbilleder kan se ud på samme måde.

Gå til **Start** > dobbeltklik på **Control Panel** (Kontrolpanel) > dobbeltklik på **Network Connections** (Netværksforbindelser) > højreklik på **Local Area Connections** (LAN-forbindelse) > Klik på **Properties** (Egenskaber)

Fremhæv **Internet Protocol (TCP/IP)** (Internetprotokol (TCP/IP))

Klik på **Properties** (Egenskaber)

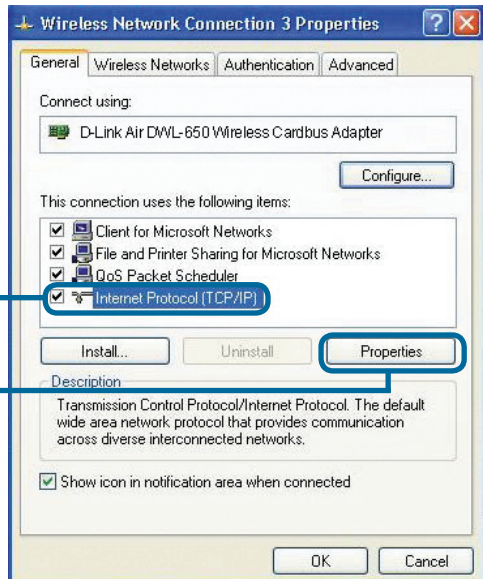

Vælg **Use the following IP address** (Brug følgende IP-adresse) i vinduet Internet Protocol (TCP/IP) Properties (Egenskaber for internetprotokol (TCP/IP))

**Skriv IP-adressen og undernetmasken** (IP-adressen skal ligge inden for samme område som DWL-G810. IP-adressen for DWL-G810 er **192.168.0.30**. Du kan tildele 192.168.0.51 til din computer. **To computere kan ikke have samme IP-adresse.** Tildel undernetmasken **255.255.255.0**.)

Klik på **OK**

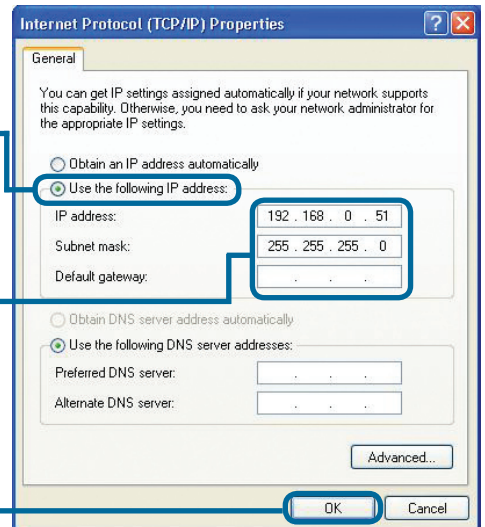

## Apple Mac OS X:

Gå ind i **Apple**-menuen og vælg **System Preferences (systempræferencer)**. Klik på **Network (netværk)**

Klik på **Network (netværk)**

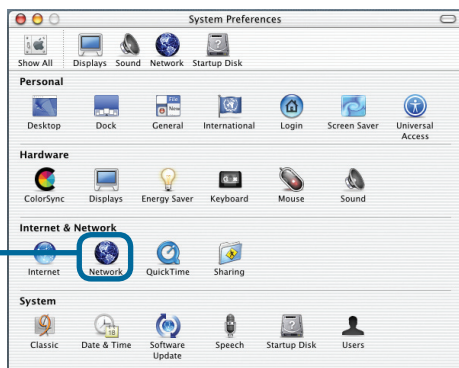

Vælg **Built in Ethernet (indbygget Ethernet)** i rullegardinmenyen

Velg **Using DHCP (Bruke DHCP)** i pull down-menyen Konfigurer

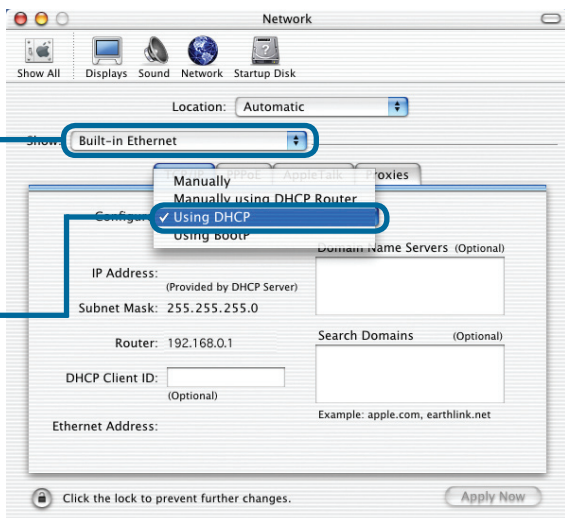

IP-adresseoplysningerne, undernetmasken, routerens IP-adresse og Ethernet-netværkskortadressen vises.

Klik på **Apply Now (anvend nu)**

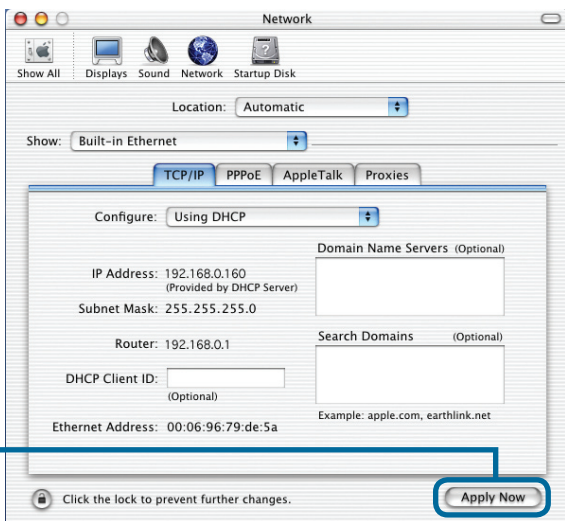

## Teknisk Support

Du finder software opdateringer og bruger-dokumentation på D-Link's hjemmeside.

D-Link tilbyder gratis teknisk support til kunder i Danmark i hele produktets garantiperiode.

Danske kunder kan kontakte D-Link's tekniske support via vores hjemmeside eller telefonisk.

### **D-Link teknisk support over telefonen:**

**Tlf. 3848 7543**

for routere, ADSL- og trådløse produkter med produktkode (DI-, DSL- eller DWL-).

Åbningstider: kl. 08:00 – 22:00.

**Tlf. 7026 9040**

For alle andre produkter.

Åbningstider: kl. 08:00 – 17:00

### **D-Link teknisk support på Internettet:**

<http://www.dlink.dk>

email: [support@dlink.dk](mailto:support@dlink.dk)

**D-Link<sup>®</sup>**  
Building Networks for People

# Pika-asennusohje

Tämän tuotteen asennuksen voi suorittaa käyttäen mitä tahansa uudehkoa selainta, esim. Internet Explorer 6:ta tai Netscape Navigator 7:ää.

## DWL-G810

D-Link AirPlus XtremeG  
Ethernet-to-Wireless -sovitin

## Ennen kuin aloitat

Sinulla täytyy olla vähintään:

Ethernet-verkkoon kytkettävissä oleva laite, kuten pelikonsoli, kannettava tietokone tai pöytätietokone tai verkkotulostin, joka kytketään DWL-G810:een.

## Pakkauksen sisältö

**DWL-G810 Ethernet-to-Wireless -sovitin**

**CD-ROM-levy (sisältää käsikirjan ja takuutodistuksen)**

**Verkkokaapeli (Ethernet CAT5 UTP)**

**5 V 2,5 A verkkomuuntaja**

Muuta kuin edellä mainittua jännitettä käyttävän virtalähteen käyttö vahingoittaa tuotetta ja mitätöi takuun.

Jos pakkauksesta puuttuu jokin yllämainituista, ota yhteys jälleenmyyjääsi.

# 1

## DWL-G810-sovittimen kytkeminen Ethernet-verkkolaitteeseen

- A. Kytke ensin verkkovirtamuuntaja kiinni DWL-G810:n takapaneelissa olevaan sähköverkkoliitäntään ja sen jälkeen sähköverkkoon. Power-valon pitäisi nyt syttyä virran kytkeytymisen merkiksi (ON).
- B. Kytke verkkokaapelin (sisältyy pakettiin) toinen pää kiinni DWL-G810:n takapaneelissa sijaitsevaan Ethernet-porttiin ja kytke sitten kaapelin toinen pää verkkolaitteesi (esim. pelikonsolin, tietokoneen tai verkkotulostimen) Ethernet-verkkoporttiin. LED-valo vilkkuu langattoman tiedonsiirron aikana. (Huom! DWL-G810:n verkkoportti on Auto-MDI/MDIX-yhteensopiva. Tämä tarkoittaa, että voit käyttää niin suoria kuin ristiinkytkettyjäkin verkkokaapeleita.)
- C. Antennia käytetään kytkemään DWL-G810 langattomasti 802.11b- tai 802.11g-yhteensopiviin laitteisiin.

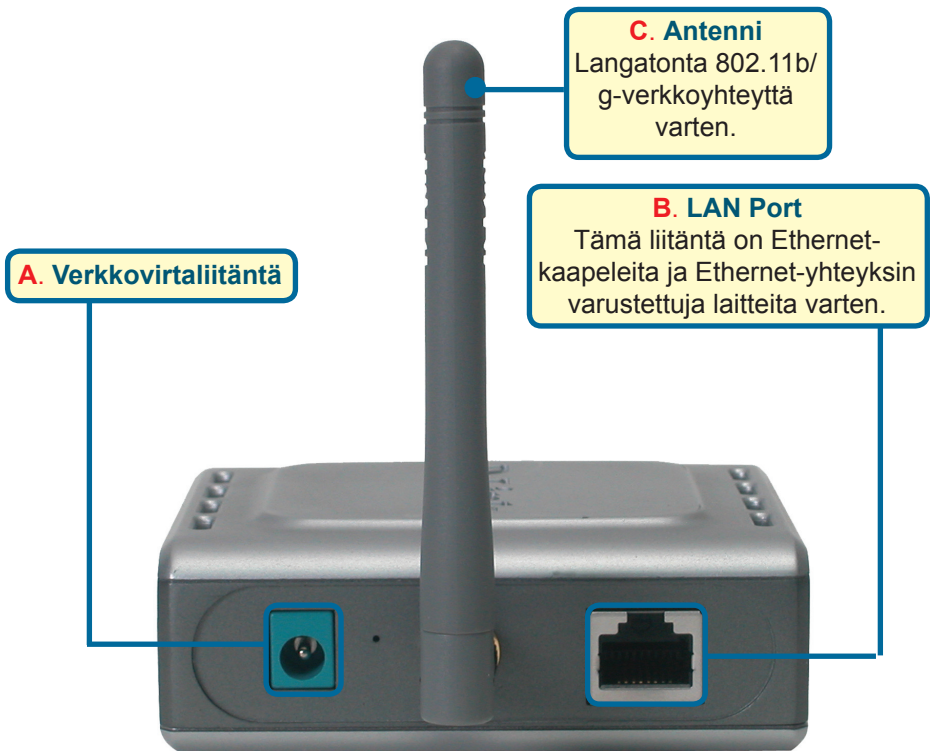

# 2

## DWL-G810-sovittimen kytkeminen suoraan yhteyteen (Infrastructure Mode)

### Asennusvaihtoehto 1

Kytke Ethernet-verkkokaapeli DWL-810:stä Ethernet-verkkolaitteeseen, esim. pöytätietokoneeseen, kannettavaan tietokoneeseen tai pelikonsoliin.

# 3

## DWL-G810-sovittimen kytkeminen vertaisverkkoyhteyteen (Ad-Hoc Mode)

### Asennusvaihtoehto 2

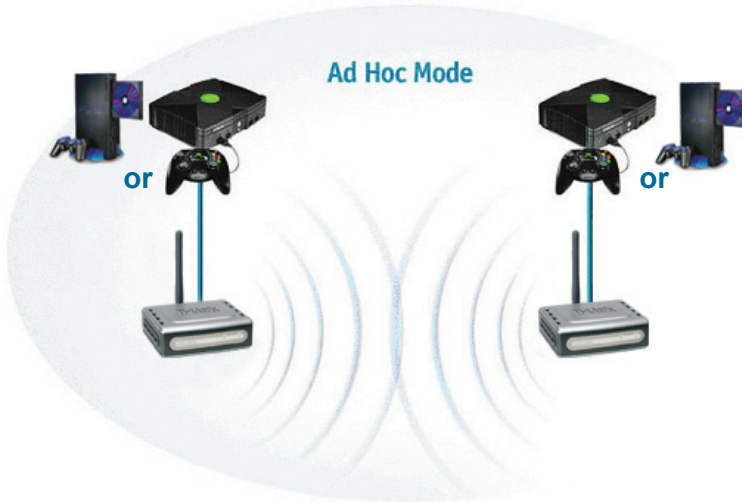

# 4

## Www-pohjainen asennus

### Ennen kuin aloitat asennuksen

Käytä DWL-G810:n asennukseen ja asetusten muuttamiseen mieluiten tietokonetta, joka on kytketty verkkokaapelilla kytkimeen. (Huom! Voit myös kytkeä DWL-G810:n suoraan siihen tietokoneeseen, jolla haluat tehdä muutoksia asetuksiin.) DWL-G810:n oletus-IP-osoite on 192.168.0.30 ja aliverkon peitteen oletusarvo 255.255.255.0. Sinun tulee määrittää tietokoneesi kiinteä IP-osoite samalle alueelle kuin DWL-G810:n IP-osoite, jotta pääset muuttamaan DWL-G810:n asetuksia. Tarkempia tietoja verkkosovittimen kiinteän IP-osoitteen määrittämisestä löydät CD-ROM-levyllä sijaitsevasta käsikirjasta.

**Avaa www-selaimesi** ja kirjoita osoiteriville: **“<http://192.168.0.30>”** (ilman lainausmerkkejä). Paina sitten **Enteriä** tai **Returnia**.

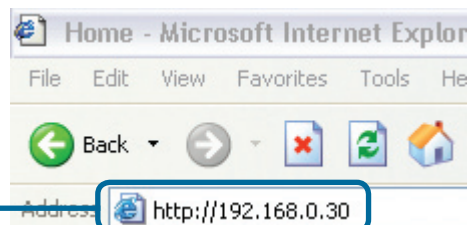

# 4

## Jatkoa...

Sisäänkirjautumis-  
pönnähdusikkuna tulee  
näkyviin.

Kirjoita käyttäjänimeksi  
"admin" (ilman  
lainausmerkkejä), mutta jätä  
salasana-kenttä tyhjäksi.

Klikkaa **OK**

Kun olet kirjautunut sisään,  
avautuu **Asennusvelhon**  
kotisivu.

Klikkaa **Run Wizard**  
(Käynnistä Velho)

Ethernet		Firmware Version	
# MAC Address	# Send	Good Packets	Dropped Packets
# IP Address	# Receive	Good Packets	Dropped Packets
# Subnet Mask			
# Gateway			
Wireless			
# MAC Address	# Send	Good Packets	Dropped Packets
# SSID	# Receive	Good Packets	Dropped Packets
# Encryption Function			
# Channel			
# AP mode			

Eteesi avautuvat  
seuraavanlaiset ruudut:

Klikkaa **Next** (Seuraava)

# 4

## Jatkoa...

**Vaihe 1 – Set up your new password** (Määritä itsellesi uusi salasana) Tässä kohdin sinulla on mahdollisuus määrittää uusi salasana.

Klikkaa **Next** (Seuraava)

D-Link DWL-G810 Setup Wizard  
Set Password  
You may change the Admin account password by entering a new password. click Next to continue.  
Next Password:   
Confirm Password:   
Back Next Exit

**Vaihe 2 – Wireless Setup** (Langattoman yhteyden asetukset) Langattoman verkon oletusasetuksesi ovat:

SSID = default (Oletus)

Channel (Kanava)= 6

Operating Mode (Toimintatila) = Infrastructure

**!** Jos asennat asennusvaihtoehdon 2 mukaan, valitse Operating Mode (toimintatila) -kohdassa vaihtoehdo Ad-Hoc (vertaisverkko).

Klikkaa **Next** (Seuraava)

D-Link DWL-G810 Setup Wizard  
Set Wireless LAN Connection  
Select the Operating Mode, and enter in the SSID name and channel number to be used for the Wireless Bridge. Click Next to continue.  
Operating Mode:  Ad-hoc  Infrastructure  
SSID: default  
Channel: CH 06  
Back Next Exit

**Vaihe 3 – Encryption (Salaus)**

DWL-G810 kykenee kahdenasteiseen salaukseen, 64-bittiseen ja 128-bittiseen.

Klikkaa **Next** (Seuraava)

D-Link DWL-G810 Setup Wizard  
Setup Encryption  
If you wish to use encryption, enable it here and enter the encryption Key values. Click Next to continue.  
WEP:  Enabled  Disabled  
Encryption: 64Bit  
WEP Mode: HEX  
Key1:   
Key2:   
Key2:   
Key2:   
Back Next Exit

Klikkaa Restart (Käynnistä uudelleen)

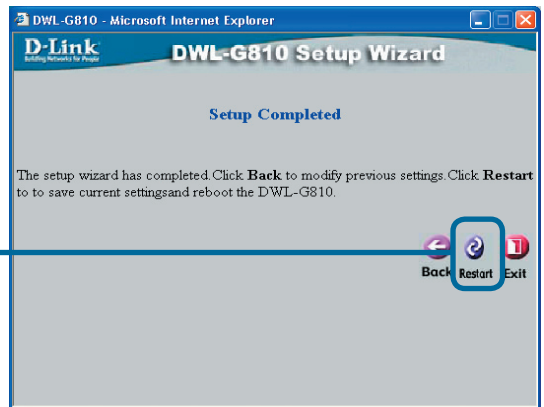

**DWL-G810:n asennus on nyt valmis!**

# Liitteet

## Xbox

**Vaihe 1** – Asenna ja säädä DWL-G810:n asetukset sen asennusohjeiden mukaan.

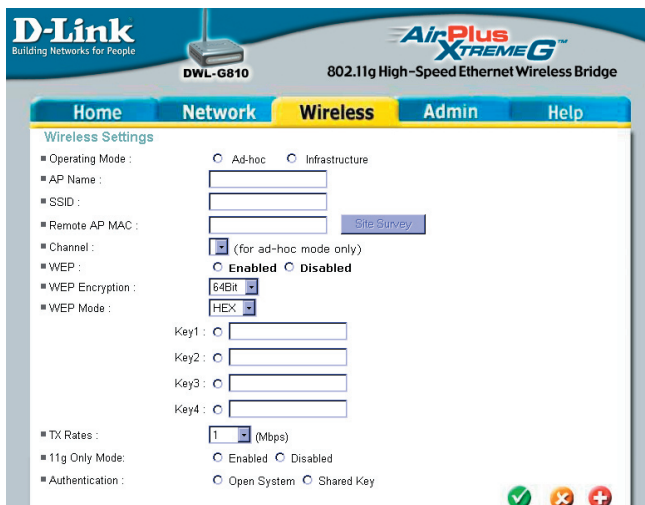

**Vaihe 2** – Kytke Ethernet-verkkokaapeli DWL-810:stä Xboxin takapaneelin Ethernet-verkkoporttiin.

Jotta voit käyttää Xbox Live -palvelua, sinulla tulee olla Xbox Live -verkkopelipaketti ja käyttäjätili.

# Liitteet

## PlayStation 2

**Vaihe 1** – Asenna ja säädä DWL-G810:n asetukset sen asennusohjeiden mukaan.

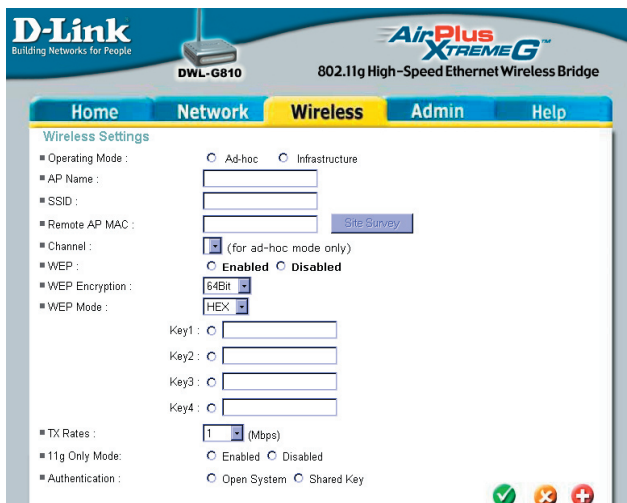

**Vaihe 2** – Kytke Ethernet-verkkokaapeli DWL-810:stä PlayStation 2:n takapaneelin Ethernet-verkkoporttiin.

# Liitteet

## Kiinteän IP-osoitteen määrittäminen Windowsissa

Toimi seuraavasti määrittääksesi kiinteän IP-osoitteen siihen tietokoneeseen, jolla haluat muuttaa DWL-G810:n asetuksia:

**Huom!** Seuraavat ruutukuvat on otettu Windows XP-käyttöjärjestelmässä. Näkymät saattavat vaihdella hieman eri käyttöjärjestelmissä.

Valitse **Start** (Käynnistä) > tuplaklikkaa **Control Panel** (Ohjauspaneeli) > tuplaklikkaa **Network Connections** (Verkko- ja puhelinverkkoyhteydet) > klikkaa hiiren oikealla painikkeella **Local Area Connections** (Lähiverkkoyhteydet) > Klikkaa **Properties** (Ominaisuudet)

Valitse **Internet Protocol (TCP/IP)** (Internet-protokolla (TCP/IP))

Klikkaa **Properties** (Ominaisuudet)

Valitse **Use the following IP address** (Käytä seuraavaa IP-osoitetta) Internet Protocol (TCP/IP) Properties (TCP/IP ominaisuudet) -ikkunassa

**Syötä IP-osoitteesi (IP address)** ja **aliverkon peite (subnet mask)**. (IP-osoitteen on oltava samalla alueella kuin DWL-G810:n IP-osoite. DWL-G810:n IP-osoite on **192.168.0.30**. Voit määrittää tietokoneesi IP-osoitteeksi 192.168.0.51. **Kahdella eri tietokoneella ei voi olla samaa IP-osoitetta**. Määritä aliverkon peitteeksi **255.255.255.0**.)

Klikkaa **OK**

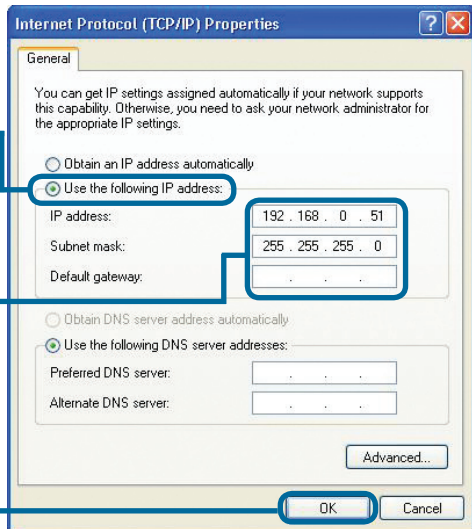
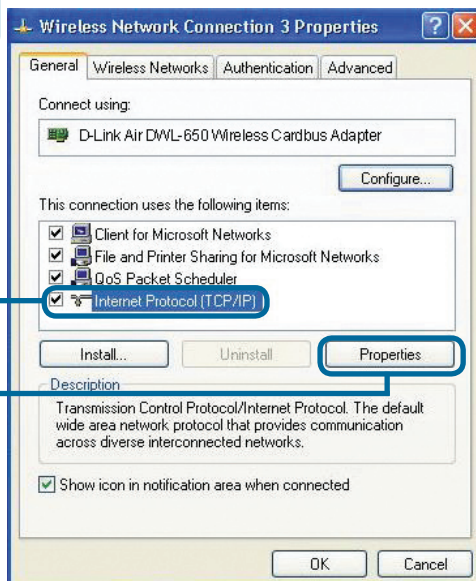

## Apple Mac OS X:

Mene kohtaan **Apple-valikko** ja **Valitse System Preferences (Järjestelmäsuositukset)**. Klikkaa kohtaa **Network (verkko)**

Klikkaa kohtaa **Network (verkko)**

Valitse Näytä-pudotusvalikosta **Built-in Ethernet** (sisäänrakennettu kaapeli)

Valitse Asenna-pudotusvalikosta **Using DHCP** (käytä DHCP:ta)

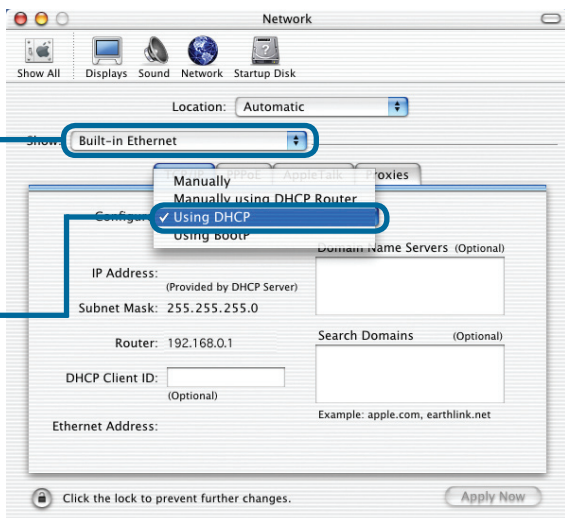

IP-osoitetiedot, aliverkon peite, reitittimen IP-osoite ja verkkosovittimen IP-osoite ilmestyvät näkyviin.

Klikkaa **Apply Now** (Ota käyttöön nyt)

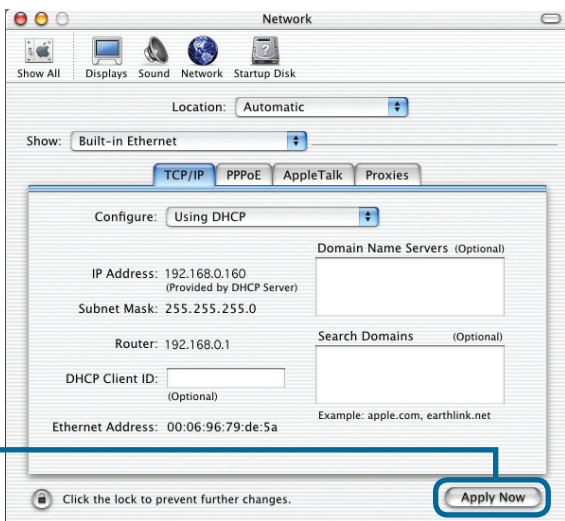

## **Teknistä tukea asiakkaille Suomessa:**

D-Link tarjoaa teknistä tukea asiakkailleen.  
Tuotteen takuun voimassaoloajan.

### **Tekninen tuki palvelee seuraavasti:**

Arkisin klo. 8 - 22  
numerosta  
096-937 9610

Internetin kautta  
Ajurit ja lisätietoja tuotteista.  
<http://www.dlink.fi>

Sähköpostin kautta  
voit myös tehdä kyselyitä.  
[support@dlink.fi](mailto:support@dlink.fi)

**D-Link<sup>®</sup>**  
**Building Networks for People**

# D-Link® Installations Guide

Denna produkt kan installeras med valfri webbläsare, tex Internet Explorer 6 eller Netscape Navigator 7

## DWL-G810

D-Link AirPlus XtremeG brygga mellan ethernet och trådlöst nätverk

## Innan du börjar

Du måste ha åtminstone följande:

En ethernetförberedd enhet, tex en spelkonsol, en bärbar eller stationär dator, en nätverksskrivare eller en set-top-box, som ska anslutas till din DWL-G810.

## Kontrollera förpackningens innehåll

DWL-G810 brygga mellan ethernet och trådlöst nätverk

Cd-rom (med manual och garanti)

Ethernetkabel (CAT5 UTP)

5V 2.5A strömadapter

Användande av strömkälla med annan spänning än angiven skadar denna produkt och gör garantin ogiltig.

Vänligen kontakta din återförsäljare om någon av ovanstående komponenter saknas.

# 1

## Anslutning av din DWL-G810 till din ethernetförberedda enhet

- A.** Anslut först nätadaptern till **nättingången** på baksidan av din DWL-G810. Anslut den andra änden av nätadaptern till strömkällan. Lysdioden för ström tänds (**ON**) och anger korrekt genomförande.
- B.** Anslut ena änden av den medföljande ethernetkabeln till ethernetporten på baksidan av din DWL-G810 och anslut den andra änden av kabeln till ethernetporten hos den enhet du vill ansluta till (tex en set-top-box, en spelkonsol, en bärbar eller stationär dator eller en nätverksskrivare). Lysdioden blinkar när dataöverföring äger rum genom den trådlösa förbindelsen. (Observera: ethernetporten på din DWL-G810 har Auto-MDI/MDIX. Detta innebär att du kan använda rak eller korsad ethernetkabel i anslutningen till ethernetporten.)
- C.** Antennen används av din DWL-G810 för att ansluta trådlöst till andra enheter utrustade med 802.11b/g-standarderna.

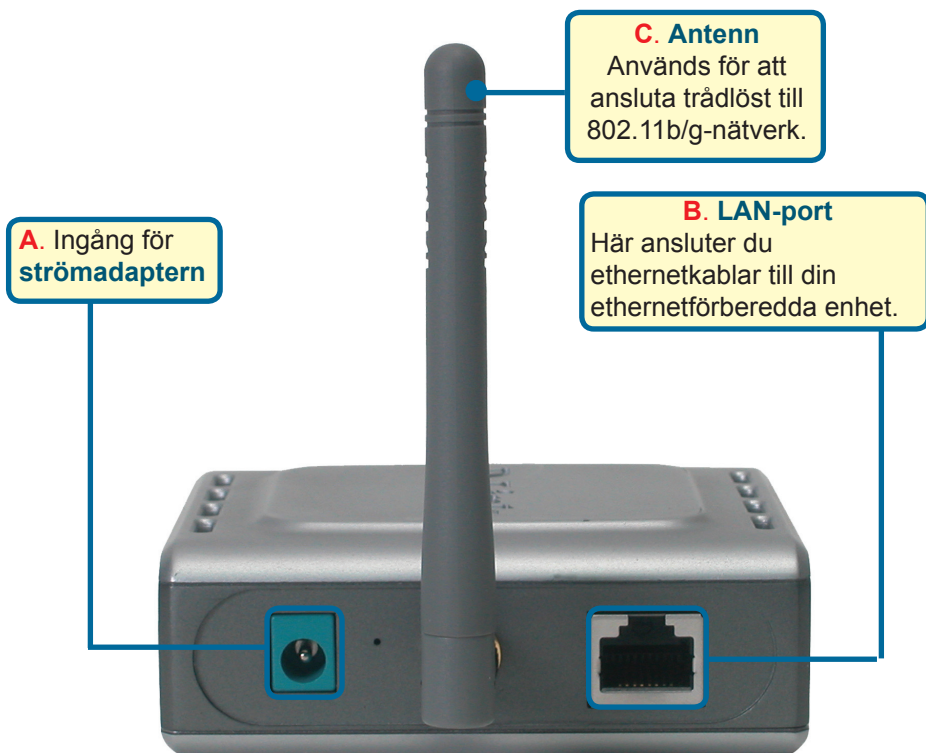

# 2

## Anslutning av din DWL-G810 i Infrastructure Mode (infrastrukturläge)

### Installation #1

Anslut en ethernetkabel från din DWL-G810 till en ethernetförberedd: stationär dator, bärbar dator, set-top-box eller spelkonsol.

## 3 Anslutning av din DWL-G810 i läge Ad-Hoc

### Installation #2

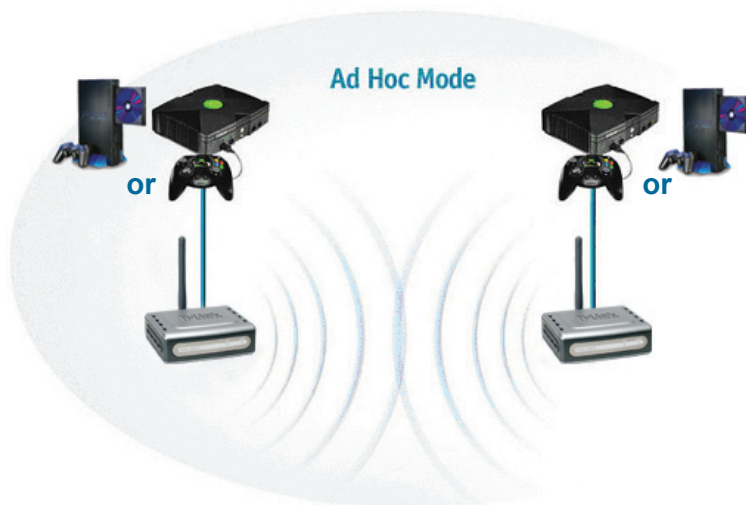

## 4 Webb-baserad konfiguration

### Innan du börjar konfigurationen

För att konfigurera din DWL-G810 är det lämpligast att använda en dator (med en ethernetadapter) som är ansluten till en switch. (**Observera:** du har också möjlighet att ansluta din DWL-G810 direkt till den dator du använder i konfigurationen.) Den förinställda IP-adressen för din DWL-G810 är **192.168.0.30** med nätmasken **255.255.255.0**. När du ska konfigurera din DWL-G810 måste du tilldela din dator en statisk IP-adress i samma intervall som IP-adressen för din DWL-G810. För beskrivning av hur du tilldelar din nätverksadapter en statisk IP-adress, vänligen läs manualen på cd-skivan.

Starta din webbläsare och skriv "**http://192.168.0.30**" i adressfältet. Tryck sedan **Enter** eller **Return**.

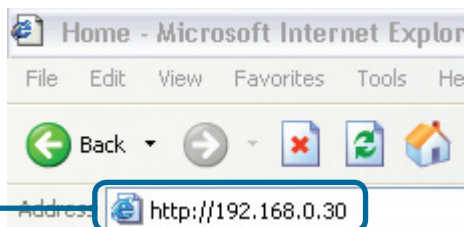

# 4

## Fortsättning...

Påloggningsfönstret visas.

Skriv **“admin”** som användarnamn och lämna lösenordsfältet tomt.

Klicka på **OK**

Connect to 192.168.0.30

DWL\_G810

User name: admin

Password:

Remember my password

OK Cancel

När du har loggat in visas skärmen **“Home”**.

Klicka på **Run Wizard (Starta guiden setup)**

D-Link Building Networks for People

DWL-G810

AirPlus XtremeG 802.11g High-Speed Ethernet Wireless Bridge

Home Network Wireless Admin Help

Setup Wizard  
The setup wizard will guide you to configure the DWL-G810. The DWL-G810's easy setup will allow you to have wireless access within minutes.  
Please follow the setup wizard step by step to configure the DWL-G810.

Run Wizard

Device Information

Ethernet		Firmware Version	
■ MAC Address	■ Send	Good Packets	Dropped Packets
■ IP Address	■ Receive	Good Packets	Dropped Packets
■ Subnet Mask			
■ Gateway			
Wireless			
■ MAC Address	■ Send	Good Packets	Dropped Packets
■ SSID			
■ Encryption Function	■ Receive	Good Packets	Dropped Packets
■ Channel			
■ AP mode			

Du ser följande skärmbilder:

Klicka på **Next (Nästa)**

D-Link Building Networks for People

DWL-G810 Setup Wizard

Welcome to the DWL-G810 Setup Wizard. The wizard will guide you through these four quick steps. Begin by clicking on **Next**.

Step 1. Set your new password  
Step 2. Set the SSID, and Channel  
Step 3. Set Encryption  
Step 4. Restart

Next Exit

# 4

## Fortsättning...

### Steg 1 - Skapa lösenord.

Du har möjlighet att skapa ett lösenord.

Klicka på **Next (Nästa)**

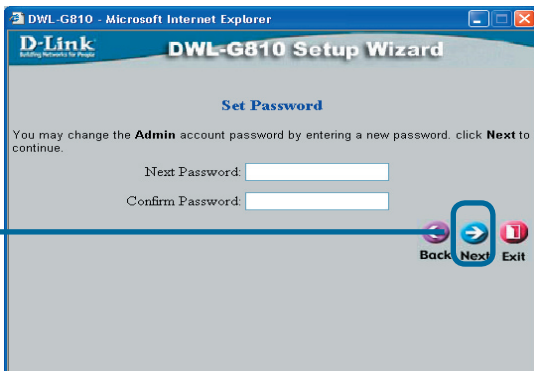

### Steg 2 – Konfigurering av trådlös förbindelse

Fabriksinställningarna för trådlös förbindelse är:

SSID = default

Channel (Kanal) = 6

Operating Mode (arbetsätt) = Infrastructure (infrastruktur)

 I installation #2, välj ad-hoc som arbetsätt.

Klicka på **Next (Nästa)**

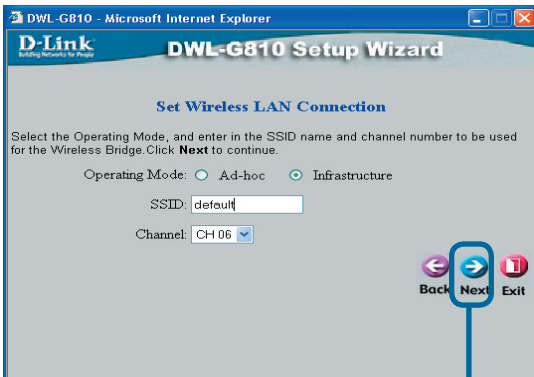

### Steg 3 - Kryptering

DWL-G810 har kapacitet för två nivåer av trådlös kryptering: 64-bit och 128-bit.

Klicka på **Next (Nästa)**

Klicka på **Restart**  
(Starta om)

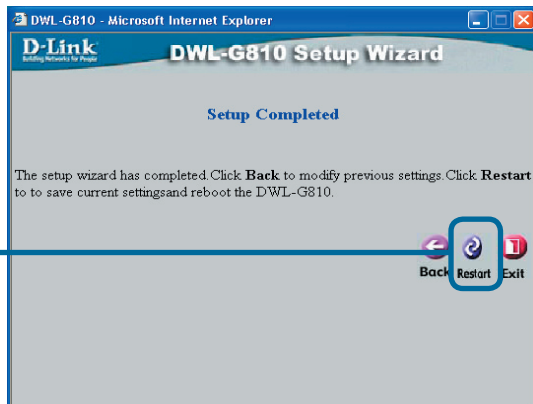

**Installationen av din DWL-G810 är färdig!**

# Bilaga

## Konfiguration för Xbox

**Step 1** – Vänligen se steg 4 för konfiguration och modifiering av inställningarna för trådlös förbindelse i din DWL-G810.

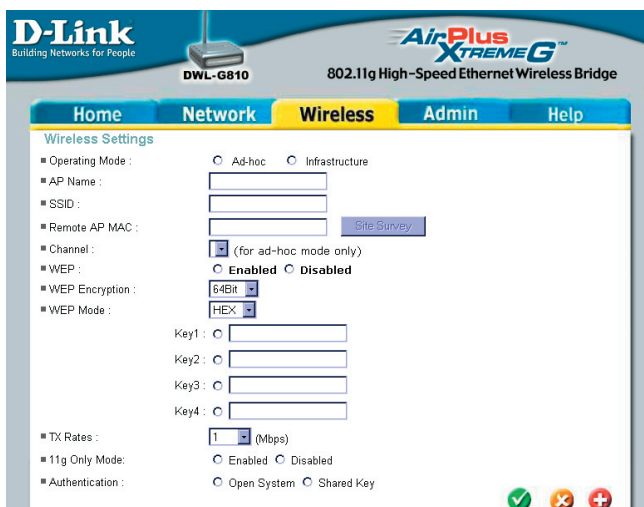

- Operating Mode:  Ad-hoc  Infrastructure
- AP Name:
- SSID:
- Remote AP MAC:  [Site Survey](#)
- Channel:  (for ad-hoc mode only)
- WEP:  Enabled  Disabled
- WEP Encryption:
- WEP Mode:
- Key1:
- Key2:
- Key3:
- Key4:
- TX Rates:  (Mbps)
- 11g Only Mode:  Enabled  Disabled
- Authentication:  Open System  Shared Key

At the bottom right, there are three status icons: a green checkmark, a red 'X', and a red plus sign.

**Step 2** - Anslut en ethernetkabel från din DWL-G810 till ethernetporten på baksidan av din Xbox.

För att kunna ansluta till tjänsten Xbox Live, behöver du erforderlig Xbox Live-utrustning och ett Xbox Live-konto.

# Bilaga

## Konfiguration för PlayStation

**Step 1** - Vänligen se steg 4 för konfiguration och modifiering av inställningarna för trådlös förbindelse i din DWL-G810.

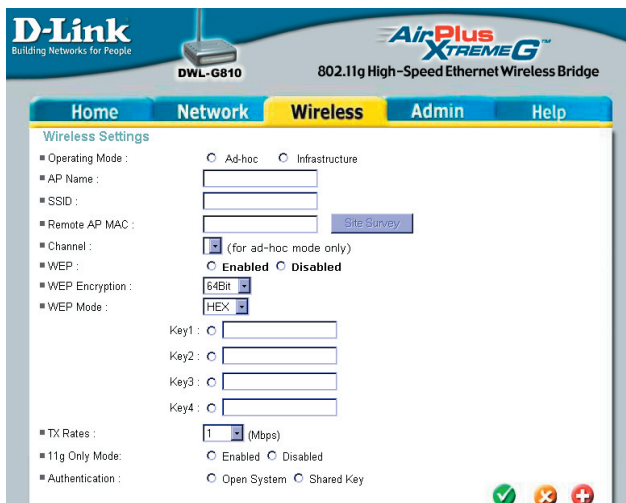

**Step 2** – Anslut en ethernetkabel från din DWL-G810 till ethernetporten på baksidan av din PlayStation 2.

# Bilaga

## Tilldelning av statisk IP-adress i Windows

För att tilldela en statisk IP-adress till den bärbara eller stationära dator du använder för att konfigurera din DWL-G810, vänligen gör följande:

**Observera:** Skärmbilderna som visas i det följande är från Windows XP. Dina skärmbilder ser likartade ut.

Gå till **Start**, dubbelklicka på **Control Panel (Kontrollpanelen)** > dubbelklicka på **Network Connections (Nätverksanslutningar)**, högerklicka på **Local Area Connections (Trådlös nätverksanslutning)** > klicka på **Properties (Egenskaper)**.

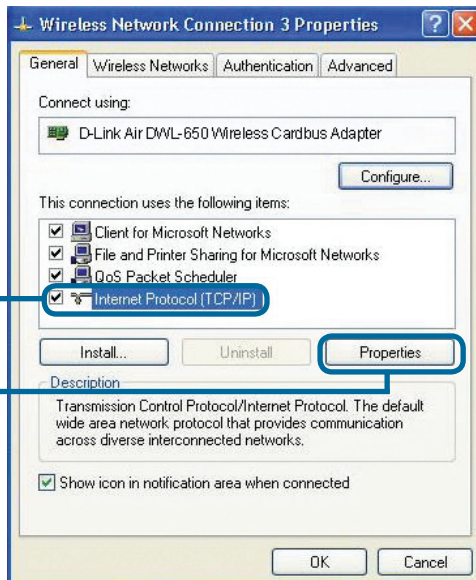

Markera **Internet Protocol (TCP/IP)**

Klicka på **Properties (Egenskaper)**

Välj **Use the following IP address (Använd följande IP-adress)** i fönstret för egenskaper för Internet Protocol (TCP/IP)

**Skriv in din IP-adress och nätmask.** (IP-adressen måste vara i samma intervall som IP-adressen för din DWL-G810. IP-adressen för din DWL-G810 är **192.168.0.30**. Du kan tilldela din dator **192.168.0.51**. **Två datorer kan inte ha samma IP-adress.** Tilldela en nätmask: **255.255.255.0**.)

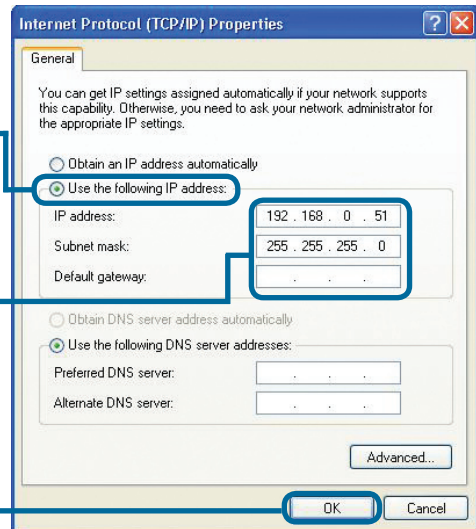

Klicka på **OK**

## Apple Mac OS X:

Gå till **Applemenyn** och välj **System Preferences (Systeminställningar)**. Klicka på **Network (Nätverk)**.

Klicka på **Network (Nätverk)**

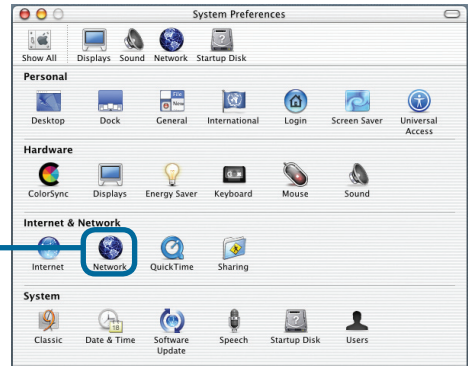

Välj **Built-in Ethernet (Inbyggt Ethernet)** i visa-rullistmeny

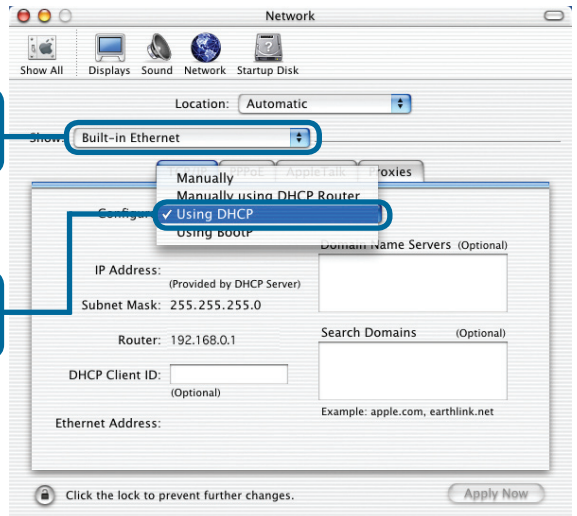

Välj **Using DHCP (Använder DHCP)** i konfigurera-rullistmeny

Nu visas information om IP-adress, nätmask, routerns IP-adress och ethernetadaptorns adress.

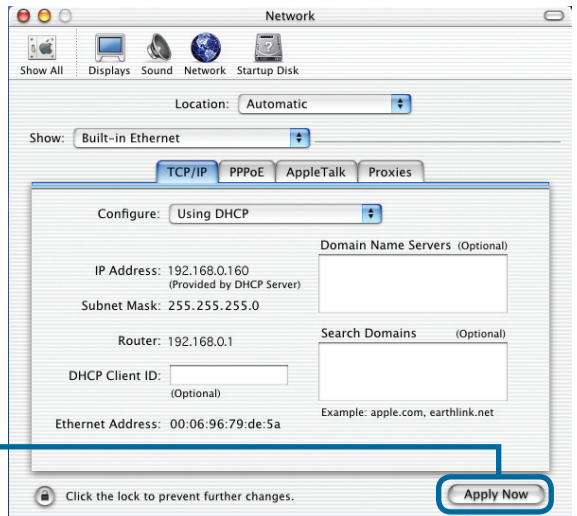

Klicka på **Apply Now (Verkställ nu)**

## Teknisk Support

På vår hemsida kan du hitta mer information om mjukvaru uppdateringar och annan användarinformation.

D-Link tillhandahåller teknisk support till kunder i Sverige under hela garantitiden för denna produkt.

### **Teknisk Support för kunder i Sverige:**

#### **D-Link Teknisk Support via telefon:**

08-585 36 841

Vardagar 08.00-22.00

#### **D-Link Teknisk Support via Internet:**

<http://www.dlink.se>

email:[support@dlink.se](mailto:support@dlink.se)

**D-Link<sup>®</sup>**  
Building Networks for People