

Missie: digitale transformatie

Het startpunt voor documentvastlegging

FUJITSU Image Scanner fi-7030

De fi-7030 biedt WKG als zijn broertjes veel meer dan pure, hoogwaardige scantechnologie die voor snelheid en veelzijdigheid zorgt bij het scannen voor een enkel doel. De fi-7030 biedt bedrijven en overheidskantoren de kans om een uitstekend presterend hulpmiddel te gebruiken voor een digitale transformatie. De fi-7030 presenteert de professionele opstap voor het vastleggen van informatie.

Technologie - kwaliteit - oplossing

- Directe documentvastlegging
- Compact en robuust
- Betrouwbare duurzaamheid
- Snelle verwerking: 27 ppm/54 ipm volle snelheid

Op basis van de marktleidende scantechnologie, biedt de fi-7030 een complete scanoplossing die gericht is op hoe de gebruiker bij bedrijven en overheidskantoren eenvoudig papieren documenten wil digitaliseren, classificeren, de inhoud wil verifiëren en het bestand wil valideren, om het vervolgens vrij te geven voor de beoogde systemen en processen.

Met de oplossing fi-7030 kan dit allemaal worden bereikt in een geïntegreerde, logische workflow die waar nodig onderbroken kan worden. Met deze workflow kunnen meerdere documenten op verschillende momenten in een dossier worden verzameld. Voor een meer directe documentvastlegging, kunnen deze taken zelfs worden geactiveerd vanaf het voorpaneel van de scanner, waardoor documenten worden vastgelegd en zonder onderbreking op vooraf gedefinieerde locaties worden gezet.



PaperStream Capture

De gebruikersinterface op het scherm wordt door PaperStream Capture geleverd, een nieuwe uitstekend presterende applicatie voor documentvastlegging, waardoor de fi-7030 als een kant-en-klare oplossing voor documentvastlegging kan dienen. Zoals typerend voor de oplossing van de fi-serie van Fujitsu, behoudt de gebruiker of het administratiepersoneel de volledige controle over hoeveel van de hardware- en softwaretechnologie beschikbaar moet worden gesteld.

"PaperStream Capture is eenvoudig te gebruiken omdat het een vereenvoudigde gebruikersinterface heeft die vergelijkbaar is met die van mobiele apps die geoptimaliseerd zijn voor het gebruik van een touchscreen. Nieuwe gebruikers zullen waarderen dat het zo intuïtief is.

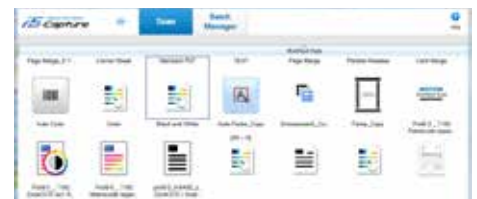

PaperStream Capture is gebaseerd op het concept "Scannen met één klik", waardoor het vereiste aantal schermaanrakingen of klikken wordt verminderd. Het stroomlijnt repetitieve handelingen op een effectieve manier, waardoor de operationele fouten worden voorkomen."

"Wanneer documentgerelateerde processen die essentieel zijn voor een bedrijf, een hoger niveau van gebruikersinteractie vereisen, vermeldt PaperStream Capture handige informatie en stapsgewijze workflows.



'Bladerweergave' toont de vastgelegde inhoud op een duidelijke manier:

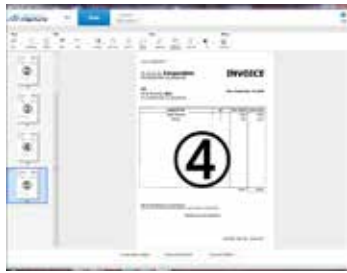

'Paginaweergave' geeft extra opgehaalde informatie, zoals de factuurnummers, in een bewerkbaar veld weer:

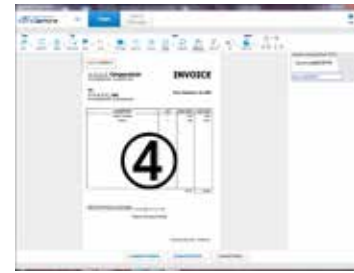

Het maken en onderhouden van PaperStream-profielen en het maken en onderhouden van scantaken is intuïtief eenvoudig en dit kan direct in PaperStream Capture:



Scantaken worden in een gesorteerde lijst weergegeven, zodat de verwerkingsstatus beter zichtbaar is:

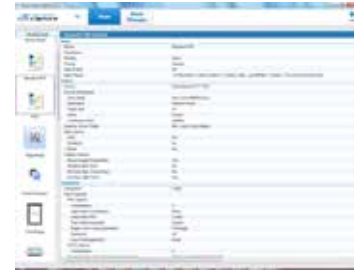

Specificaties

Model	fi-7030	
Ondersteunde besturingssystemen	Zie http://emea.fujitsu.com/fiscannerfaqs/ voor meer informatie	
Scannertype	ADF	
Scanmodi	Enkelzijdig / Dubbelzijdig, Kleur / Grijswaarden / Zwart-wit	
Beeldsensortype	Kleur CIS x 2	
Lichtbron	3 Kleuren LED (Rood / Groen / Blauw) x 2	
Detectie meervoudige invoer	Ultrasonische sensor voor meervoudige invoerdetectie x 1, Papier detectiesensor x 1	
Documentgrootte	Maximum	216 x 355.6 mm
	Minimum	50,8 x 50,8 mm
	Lange pagina's scannen ^{*1}	216 x 5.588 mm
Aanbevolen papiergewicht	40 - 209 g/m ² / ondersteunt 127 - 209 g/m ² voor A8 ID-kaarttypen (ADF), met reliëfdruk: 0.76 mm of minder	
Scansnelheid (A4 staand) ^{*2} Kleur ^{*3} / Grijswaarden ^{*3} / Zwart-wit ^{*4}	Enkelzijdig: 27 ppm (200/300 dpi), Dubbelzijdig: 54 ipm (200/300 dpi)	
Capaciteit papierbaan (A4 staand) ^{*5}	50 vel (A4: 80 g/m ²)	
Achtergrondkleuren	Wit	
Optische resolutie	600 dpi	
Resolutie uitvoer ^{*6} Kleur / Grijswaarden / Zwart-wit	50 tot 600 dpi (aanpassen in stappen van 1 dpi), 1200 dpi (driver) ^{*7}	
Formaat uitvoer	Kleur: 24 bits, Grijswaarden: 8 bits, Zwart-wit: 1 bits	
Interne videoverwerking	1024 niveaus (10-bits)	
Interface / Vorm aansluiting	USB 2.0 / USB 1.1 / B type	
Functie voor beeldverwerking	Rechtzetten, bijsnijden, beeldbenadrukking, foutdiffusie, rasteren, zwart-witmethode, dynamische drempel (iDTC), statische drempel, geavanceerde DTC, SDTC, descreening, drop-out kleur (rood/groen/blauw/wit/geen/verzadiging/aangepast), automatische kleurdetectie, uitvoer van meerdere beelden, blanco-paginaherkennen, sRGB-uitvoer, beeld splitsen, voorwaarts/achterwaarts samenvoegen	
Voedingseisen	Wisselstroom 100 tot 240 V, ±10%	
Energieverbruik	In bedrijf: 17 W of minder / Slaapstand: 1,1 W of minder / Automatische stand-bymodus (UIT): 0,15 W of minder	
Bedrijfsomgeving	Temperatuur: 5°C tot 35°C, relatieve vochtigheid: 20 tot 80% (zonder condensatie)	
Afmetingen (B x D x H basiseenheid) ^{*8} / Gewicht	290 x 146 x 130 mm / 2,9 kg	
Meegeleverde software / Stuurprogramma's	PaperStream IP (TWAIN / TWAIN x64 / ISIS), PaperStream Capture, Software Operation Panel, Error Recovery Guide, ScanSnap Manager for fi Series ^{*9} , Scan to Microsoft SharePoint ^{*9} , ABBYY FineReader for ScanSnap [™] *9, Scanner Central Admin Agent ENERGY STAR [®] / RoHS ¹⁰	
Milieutechnische naleving		
Inhoud doos	ADF-papierbaan, voedingskabel, AC-adaptor, USB-kabel, installatie-dvd-rom	
Standaardgarantie (Inbegrepen in de productprijs)	1 Jaar Standaardgarantie: Advance Exchange - Binnen 1-2 dagen	

- ^{*1} Met de fi-7030 kunnen documenten worden gescand die langer zijn dan A3: documenten met een maximale lengte van 5.588 mm kunnen worden gescand in een maximale resolutie van 200 dpi.
- ^{*2} De daadwerkelijke scansnelheden worden beïnvloed door de tijd die nodig is voor gegevensoverdracht en verwerking door de software.
- ^{*3} JPEG gecomprimeerde cijfers.
- ^{*4} TIFF G4 gecomprimeerde cijfers.
- ^{*5} De maximumcapaciteit hangt af van het papiergewicht.
- ^{*6} De maximale uitgangresolutie kan variëren. Dit hangt af van de grootte van het scangebied en van de vraag of er enkel- of dubbelzijdig wordt gescand.
- ^{*7} Er kunnen scanbeperkingen van kracht zijn als er in een hoge resolutie wordt gescand (600 dpi of hoger). Dit hangt af van de scanmodus, de documentgrootte en het beschikbare geheugen.
- ^{*8} Exclusief ADF papiergeleider en stapelaar.
- ^{*9} De software kan worden gedownload vanaf de website waarvoor een koppeling op de installatie-dvd-rom te vinden is.
- ^{*10} PFI LIMITED, een onderneming van Fujitsu, heeft vastgesteld dat dit product voldoet aan RoHS-vereisten (2011/65/EU)
- ^{*11} Bepaalde beperkingen zijn van toepassing, afhankelijk van geografische locatie. Neem contact met ons op voor meer informatie.

Optionele Service plannen ^{*11}	Bestellen met onderdeelnummer	Service beschrijving
Verlengde Garantie	U3-EXTW-WKG	3 Jaar Verlengde Garantie: Advance Exchange - Binnen 1-2 dagen
Bronz Serviceplan	U3-BRZE-WKG	3 Jaar Serviceplan: Onsite Service - 8 uur Reactie + 8 uur hersteld

Advance Exchange = Vervanging van defecte scanner door nieuw of bijna nieuw apparaat.
Onsite Service = Bezoek door monteur met reserveonderdelenkit om het product bij u op locatie te repareren.

Alle namen, namen van fabrikanten, merken en productontwerpen zijn onderhevig aan speciale handelsmerkrechten en zijn het handelsmerk van de fabrikant en/of het gedeponeerde handelsmerk van de respectieve eigenaars. Alle indicaties zijn niet-bindend. Technische gegevens kunnen zonder voorafgaande kennisgeving worden gewijzigd.

PFI (EMEA) Limited
Hayes Park Central
Hayes End Road, Hayes
Middlesex UB4 8FE
Verenigd Koninkrijk
Tel: +44 (0)20 8573 4444

PFI (EMEA) Limited
Frankfurter Ring 211
80807 Munich
Duitsland
Tel: +49 (0)89 32378 0

PFI (EMEA) Limited
Viale Monza, 259
20126 Milano (MI)
Italië
Tel: +39 02 26294 1

PFI (EMEA) Limited
Camino Cerro de los Gamos, 1
28224 Pozuelo de Alarcón
Madrid
Spanje
Tel: +34 91 784 90 00

<http://emea.fujitsu.com/scanners>

FUJITSU