Philips
Notebook-Headset

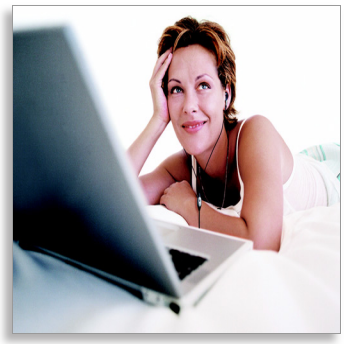

SHM3100

Unterhalten wir uns

Ideal für Ihr Notebook

Dieses Headset ist ideal für Sie geeignet, wenn Sie auch unterwegs nicht auf gute Klangqualität und klare Sprachübertragung verzichten möchten. Das kleine Mikrofon am Kabel ist sehr unauffällig und garantiert zugleich eine klare Übertragung.

Jederzeit klare Unterhaltung
- Hochempfindliches Mikrofon für klare Sprachübertragung

Für Sie gemacht
- Optimale Ohrstöpselgröße für mehr Tragekomfort

Genießen Sie jede Unterhaltung
- Neodym-Magnet steigert Bassleistung und Empfindlichkeit

Einfach und komfortabel
- Ich bin sowohl für MAC als auch für PCs geeignet

PHILIPS
sense and simplicity

Daten

Ton
- Frequenzgang: 12 bis 20.000 Hz
- Impedanz: 16 Ohm
- Maximale Eingangsleistung: 50 mW
- Empfindlichkeit: 106 dB
- Mikrofon-Empfindlichkeit: 80 bis 15.000 Hz, -42+/-3 dB

Anschlüsse
- Kabellänge: 2 m
- Anschluss: 2 x 3,5 mm

Verpackungsmaße
- Verpackungsart: Blister
- Anzahl der enthaltenen Produkte: 1
- EAN: 87 10895 92679 9
- Abmessungen Verpackung (B x H x T): 9,7 x 22 x 2,3 cm
- Bruttogewicht: 0,07 kg
- Nettogewicht: 0,029 kg
- Eigengewicht: 0,041 kg

Innenkarton
- Anzahl der Verbraucherverpackungen: 6
- EAN: 87 10895 92680 5
- Innenkarton (L x B x H): 23,3 x 18,5 x 11,3 cm
- Bruttogewicht: 0,578 kg
- Nettogewicht: 0,42 kg
- Eigengewicht: 0,158 kg

Außenkarton
- Anzahl der Verbraucherverpackungen: 96
- EAN: 87 10895 95219 4
- Außenkarton (L x B x H): 48 x 40 x 48 cm
- Bruttogewicht: 10,49 kg
- Nettogewicht: 2,784 kg
- Eigengewicht: 7,706 kg

Besonderheiten

Hochempfindliches Mikrofon
Dieses PC-Headset ist die perfekte Lösung für unterbrechungsfreie Online-Unterhaltungen, da das integrierte hochempfindliche Mikrofon für eine optimale Stimmaufnahme sorgt.

Neodym-Magnet
Neodym eignet sich hervorragend für die Erzeugung eines starken Magnetfeldes, was zu einer höheren Empfindlichkeit der Schwingspule führt und somit die Basswiedergabe und Klangqualität verbessert.

Optimale Ohrstöpselgröße
Optimale Ohrstöpselgröße für mehr Tragekomfort

Ausstellungsdatum
2011-09-22

Version: 4.1.14

12 NC: 9082 100 05935
EAN: 87 10895 92679 9

© 2011 Koninklijke Philips Electronics N.V.
Alle Rechte vorbehalten.

Technische Daten können ohne vorherige Ankündigung geändert werden. Die Marken sind Eigentum von Koninklijke Philips Electronics N.V. oder der jeweiligen Firmen.

www.philips.com