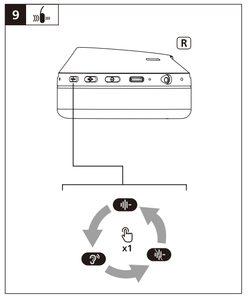

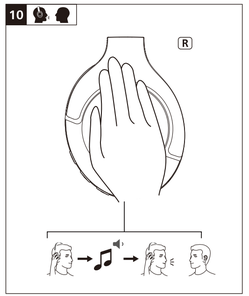

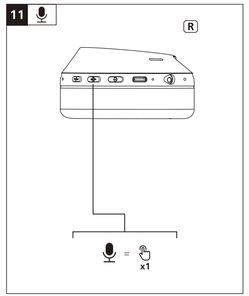

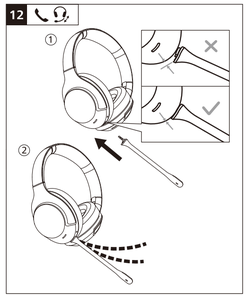

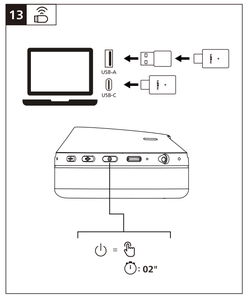

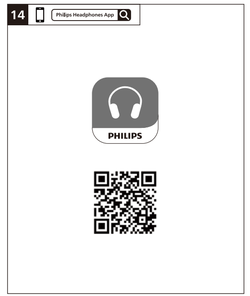

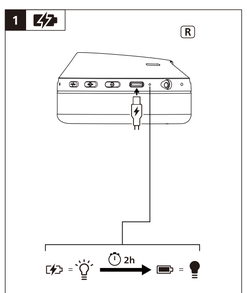

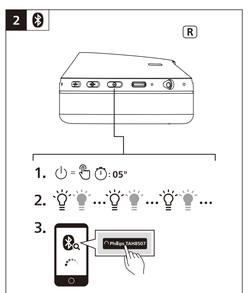

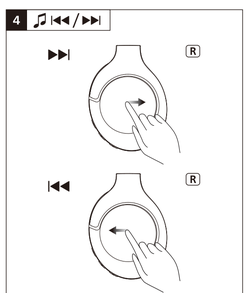

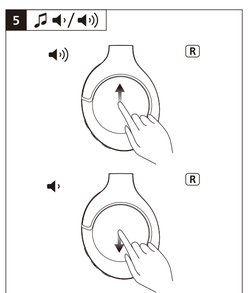

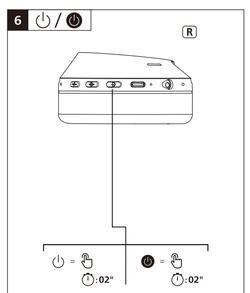

English:

Notice of compliance: The device complies with the FCC rules, Part 15. Operation is subject to the following two conditions:
1. This device may not cause harmful interference, and
2. This device must accept any interference received, including interference that may cause undesired operations.

FCC rules: This equipment has been tested and found to comply with the limits for a Class B digital device, pursuant to part 15 of the FCC Rules. These limits are designed to provide reasonable protection against harmful interference in a residential installation. This equipment generates, uses and can radiate radio frequency energy and, if not installed and used in accordance with the instruction manual, may cause harmful interference to radio communications. However, there is no guarantee that interference will not occur in a particular installation. If this equipment does cause harmful interference to radio or television reception, which can be determined by turning the equipment off and on, the user is encouraged to try to correct the interference by one or more of the following measures:
- Reorient or relocate the receiving antenna.
- Increase the separation between equipment and receiver.
- Connect the equipment into an outlet on a circuit different from that to which the receiver is connected.
- Consult the dealer or an experienced radio/TV technician for help.

FCC Radiation Exposure Statement: This equipment complies with FCC radiation exposure limits set forth for an uncontrolled environment. This transmitter must not be co-located or operating in conjunction with any other antenna or transmitter.

Caution: Changes or modifications not expressly approved by the party responsible for compliance could void the user's authority to operate the equipment.

Canada: This device contains license-exempt transmitter(s)/receiver(s) that comply with Innovation, Science and Economic Development Canada's license-exempt RSS(s). Operation is subject to the following two conditions: (1) this device may not cause harmful interference, and (2) this device must accept any interference received, including interference that may cause undesired operation of the device. CAN ICES-3(B)/NMB-3(B)

IC Radiation Exposure Statement:This equipment complies with Canada radiation exposure limits set forth for uncontrolled environments, This transmitter must not be co-located or operating in conjunction with any other antenna or transmitter.

French:

Avis de conformité: Cet appareil satisfait aux règlements de la FCC partie 15 du Code of Federal Regulations. Son fonctionnement est soumis aux deux conditions suivantes:
1. **Cet appareil ne doit pas causer d'interférence préjudiciable et**
2. **l'appareil doit accepter toute interférence reçue, y compris les interférences qui peuvent causer un fonctionnement non désiré.**

Règlements de la FCC: Cet équipement a été testé et jugé compatible avec les limites s'appliquant aux appareils numériques de classe B, conformément à l'article 15 des règlements de la FCC. Ces limites sont destinées à fournir une protection raisonnable contre les interférences nuisibles dans le cadre d'une installation résidentielle. Cet équipement génère, utilise et peut émettre de l'énergie radiofréquence et, s'il n'est pas installé ni utilisé conformément aux instructions, il risque de causer des interférences nuisibles aux communications radio. Il n'est toutefois pas garanti qu'aucune interférence ne se manifestera pas dans une installation particulière. Si cet équipement cause des interférences nuisibles pour la réception de la radio ou de la télévision, ce qui peut être déterminé en mettant l'équipement hors tension puis sous tension, l'utilisateur est encouragé à essayer de corriger les interférences en effectuant une ou plusieurs des opérations suivantes:
- Réorienter l'antenne de réception.
- Augmenter la distance entre l'équipement et le récepteur.
- Brancher l'équipement à une prise d'un circuit autre que celui sur lequel le récepteur est branché.
- Consulter le détaillant ou un technicien de radio/télévision expérimenté.

Conformité aux normes d'exposition aux radiations: Cet équipement est conforme aux CNR d'Innovation, Sciences et Développement économique Canada applicables aux appareils radio exempts de licence. L'exploitation est autorisée aux deux conditions suivantes:
1. l'appareil ne doit pas produire de brouillage;
2. l'appareil doit accepter tout brouillage radioélectrique subi, même si le brouillage est susceptible d'en compromettre le fonctionnement. CAN ICES-3(B)/NMB-3(B)

Déclaration d'IC sur l'exposition aux radiations: Cet équipement est conforme aux limites d'exposition aux radiations définies par le Canada pour des environnements non contrôlés.Cet émetteur ne doit pas être installé au même endroit ni utilisé avec une autre antenne ou un autre émetteur.

BC

PHILIPS

BC

日本語:

免責: お使いの機器は、FCC規則、パート15に準拠しています。操作は次の2つの条件に従います。
1. 本機器は有害な干渉を引き起こさないこと、および
2. 本機器は、望ましくない動作を引き起こす干渉を含め、受信したあらゆる干渉を受け入れること。

FCC規則: この機器は、FCC規則パート15に従ってクラスBデジタル機器の制限に適合することがテストにより確認されています。これらの制限は、住宅設置において有害な干渉に対して適切な保護を提供するように設計されています。この機器は、無線周波数エネルギーを生成、使用、および放射する可能性があり、取扱説明書に従って設置および使用しない場合、無線通信に有害な干渉を引き起こす可能性があります。ただし、特定の設置において干渉が発生しないという保証はありません。この機器がラジオまたはテレビの受信に有害な干渉を引き起こす場合（機器の電源をオフにしてからオンにすることで判断できます）、ユーザーは次の1つ以上の方法で干渉を修正することをお勧めします。
- 受信アンテナの向きを変えるか、場所を変える。
- 機器と受信機の間隔を広げる。
- 機器を、受信機が接続されている回路とは別の回路のコンセントに接続する。
- 販売店または経験豊富なラジオ/テレビ技術者に相談する。

FCC放射線曝露声明: この機器は、制御されていない環境に対して設定されたFCC放射線曝露限度に準拠しています。この送信機は、他のアンテナまたは送信機と同じ場所に設置したり、他のアンテナまたは送信機と連動して動作させたりしないでください。

注意: 適合性の責任者が明示的に承認していない変更または改造を行うと、ユーザーがこの機器を操作する権限が無効になる場合があります。

カナダ: この装置には、免許を必要としない送信機/受信機が含まれています。これらは、カナダのイノベーション、科学および経済開発省の免許を必要としないRSSに準拠しています。操作は次の2つの条件に従います。(1) この装置は有害な干渉を引き起こしてはなりません。(2) この装置は、装置の望ましくない動作を引き起こす干渉を含め、受信したあらゆる干渉を受け入れる必要があります。CAN ICES-3(B)/NMB-3(B)

IC放射線曝露声明:この機器は、制御されていない環境に対して設定されたカナダの放射線曝露限度に準拠しています。この送信機は、他のアンテナまたは送信機と同じ場所に設置したり、他のアンテナまたは送信機と連動して動作させたりしないでください。

フランス語:

適合性に関する注意: この機器は、FCC規則パート15に準拠しています。操作は次の2つの条件に従います。
1. この機器は有害な干渉を引き起こさないこと、および
2. この機器は、望ましくない動作を引き起こす干渉を含め、受信したあらゆる干渉を受け入れること。

FCC規則: この機器は、FCC規則パート15に従ってクラスBデジタル機器の制限に適合することがテストにより確認されています。これらの制限は、住宅設置において有害な干渉に対して適切な保護を提供するように設計されています。この機器は、無線周波数エネルギーを生成、使用、および放射する可能性があり、取扱説明書に従って設置および使用しない場合、無線通信に有害な干渉を引き起こす可能性があります。ただし、特定の設置において干渉が発生しないという保証はありません。この機器がラジオまたはテレビの受信に有害な干渉を引き起こす場合（機器の電源をオフにしてからオンにすることで判断できます）、ユーザーは次の1つ以上の方法で干渉を修正することをお勧めします。
- 受信アンテナの向きを変えるか、場所を変える。
- 機器と受信機の間隔を広げる。
- 機器を、受信機が接続されている回路とは別の回路のコンセントに接続する。
- 販売店または経験豊富なラジオ/テレビ技術者に相談する。

FCC放射線曝露声明: この機器は、制御されていない環境に対して設定されたFCC放射線曝露限度に準拠しています。この送信機は、他のアンテナまたは送信機と同じ場所に設置したり、他のアンテナまたは送信機と連動して動作させたりしないでください。

注意: お使いの機器は、FCC規則、パート15に準拠しています。操作は次の2つの条件に従います。
1. この機器は有害な干渉を引き起こさないこと、および
2. この機器は、望ましくない動作を引き起こす干渉を含め、受信したあらゆる干渉を受け入れること。

FCC規則: この機器は、FCC規則パート15に従ってクラスBデジタル機器の制限に適合することがテストにより確認されています。これらの制限は、住宅設置において有害な干渉に対して適切な保護を提供するように設計されています。この機器は、無線周波数エネルギーを生成、使用、および放射する可能性があり、取扱説明書に従って設置および使用しない場合、無線通信に有害な干渉を引き起こす可能性があります。ただし、特定の設置において干渉が発生しないという保証はありません。この機器がラジオまたはテレビの受信に有害な干渉を引き起こす場合（機器の電源をオフにしてからオンにすることで判断できます）、ユーザーは次の1つ以上の方法で干渉を修正することをお勧めします。
- 受信アンテナの向きを変えるか、場所を変える。
- 機器と受信機の間隔を広げる。
- 機器を、受信機が接続されている回路とは別の回路のコンセントに接続する。
- 販売店または経験豊富なラジオ/テレビ技術者に相談する。

FCC放射線曝露声明: この機器は、制御されていない環境に対して設定されたFCC放射線曝露限度に準拠しています。この送信機は、他のアンテナまたは送信機と同じ場所に設置したり、他のアンテナまたは送信機と連動して動作させたりしないでください。

注意: お使いの機器は、FCC規則、パート15に準拠しています。操作は次の2つの条件に従います。
1. この機器は有害な干渉を引き起こさないこと、および
2. この機器は、望ましくない動作を引き起こす干渉を含め、受信したあらゆる干渉を受け入れること。

FCC規則: この機器は、FCC規則パート15に従ってクラスBデジタル機器の制限に適合することがテストにより確認されています。これらの制限は、住宅設置において有害な干渉に対して適切な保護を提供するように設計されています。この機器は、無線周波数エネルギーを生成、使用、および放射する可能性があり、取扱説明書に従って設置および使用しない場合、無線通信に有害な干渉を引き起こす可能性があります。ただし、特定の設置において干渉が発生しないという保証はありません。この機器がラジオまたはテレビの受信に有害な干渉を引き起こす場合（機器の電源をオフにしてからオンにすることで判断できます）、ユーザーは次の1つ以上の方法で干渉を修正することをお勧めします。
- 受信アンテナの向きを変えるか、場所を変える。
- 機器と受信機の間隔を広げる。
- 機器を、受信機が接続されている回路とは別の回路のコンセントに接続する。
- 販売店または経験豊富なラジオ/テレビ技術者に相談する。

FCC放射線曝露声明: この機器は、制御されていない環境に対して設定されたFCC放射線曝露限度に準拠しています。この送信機は、他のアンテナまたは送信機と同じ場所に設置したり、他のアンテナまたは送信機と連動して動作させたりしないでください。

日本語:

免責: お使いの機器は、FCC規則、パート15に準拠しています。操作は次の2つの条件に従います。
1. この機器は有害な干渉を引き起こさないこと、および
2. この機器は、望ましくない動作を引き起こす干渉を含め、受信したあらゆる干渉を受け入れること。

FCC規則: この機器は、FCC規則パート15に従ってクラスBデジタル機器の制限に適合することがテストにより確認されています。これらの制限は、住宅設置において有害な干渉に対して適切な保護を提供するように設計されています。この機器は、無線周波数エネルギーを生成、使用、および放射する可能性があり、取扱説明書に従って設置および使用しない場合、無線通信に有害な干渉を引き起こす可能性があります。ただし、特定の設置において干渉が発生しないという保証はありません。この機器がラジオまたはテレビの受信に有害な干渉を引き起こす場合（機器の電源をオフにしてからオンにすることで判断できます）、ユーザーは次の1つ以上の方法で干渉を修正することをお勧めします。
- 受信アンテナの向きを変えるか、場所を変える。
- 機器と受信機の間隔を広げる。
- 機器を、受信機が接続されている回路とは別の回路のコンセントに接続する。
- 販売店または経験豊富なラジオ/テレビ技術者に相談する。

FCC放射線曝露声明: この機器は、制御されていない環境に対して設定されたFCC放射線曝露限度に準拠しています。この送信機は、他のアンテナまたは送信機と同じ場所に設置したり、他のアンテナまたは送信機と連動して動作させたりしないでください。

注意: お使いの機器は、FCC規則、パート15に準拠しています。操作は次の2つの条件に従います。
1. この機器は有害な干渉を引き起こさないこと、および
2. この機器は、望ましくない動作を引き起こす干渉を含め、受信したあらゆる干渉を受け入れること。

FCC規則: この機器は、FCC規則パート15に従ってクラスBデジタル機器の制限に適合することがテストにより確認されています。これらの制限は、住宅設置において有害な干渉に対して適切な保護を提供するように設計されています。この機器は、無線周波数エネルギーを生成、使用、および放射する可能性があり、取扱説明書に従って設置および使用しない場合、無線通信に有害な干渉を引き起こす可能性があります。ただし、特定の設置において干渉が発生しないという保証はありません。この機器がラジオまたはテレビの受信に有害な干渉を引き起こす場合（機器の電源をオフにしてからオンにすることで判断できます）、ユーザーは次の1つ以上の方法で干渉を修正することをお勧めします。
- 受信アンテナの向きを変えるか、場所を変える。
- 機器と受信機の間隔を広げる。
- 機器を、受信機が接続されている回路とは別の回路のコンセントに接続する。
- 販売店または経験豊富なラジオ/テレビ技術者に相談する。

FCC放射線曝露声明: この機器は、制御されていない環境に対して設定されたFCC放射線曝露限度に準拠しています。この送信機は、他のアンテナまたは送信機と同じ場所に設置したり、他のアンテナまたは送信機と連動して動作させたりしないでください。

ADVERTÊNCIA: Cuidados com a utilização e descarte de pilhas e baterias. Não descarte as pilhas e baterias juntamente ao lixo doméstico. O descarte inadequado de pilhas e baterias pode representar riscos ao meio ambiente e à saúde humana. Para contribuir com a qualidade ambiental e preservação da saúde, não descarte pilhas e baterias juntamente com os resíduos comuns e produtos após seu fim de vida, que serão encaminhados à destinação ambientalmente correta. A Philips dispõe de pontos de coleta em Assistências Técnicas.

Frequency range: 2.402–2.480 GHz
Transmitter power: <10dBm

FCC ID: 2ARJSTAH8500, IC: 24589-TAH8506
Produzido e Comercializado

* Full user manual in all languages available on : [Manuel d'utilisation complet dans toutes les langues disponibles sur :] Manual completo de usuario disponible en todos los idiomas en: [Die vollständige Bedienungsanleitung ist in allen Sprachen verfügbar unter:] Manuale dell'utente completo in tutte le lingue disponibile su:] Manual do utilizador completo em todos os idiomas, disponível em: [Volledige gebruikershandleiding in alle talen beschikbaar op:] Полное руководство пользователя на всех языках доступно по адресу: [所有语言的完整用户手册请访问：] 全言語での完全版取扱説明書はは以下で利用可能です：[다음 사이트에서 모든 언어로 제공되는 전체 사용자 설명서를 확인하십시오:] 以下网站提供所有语言版本的完整用户手册：

Model: TAH8507HL

Welcome to Philips!

For an optimal experience register your product at:
Para especificações e dados de garantia do produto no Brasil, acesse o website abaixo:
Pour une expérience optimale, enregistrez votre produit à l'adresse suivante:
www.philips.com/welcome

Philips and the Philips Shield Emblem are registered trademarks of Koninklijke Philips N.V. and are used under license. This product has been manufactured by and is sold under the responsibility of MMD Hong Kong Holding Limited or one of its affiliates, and MMD Hong Kong Holding Limited is the warrantor in relation to this product.

Authorised Representative: UKCA Experts Ltd. Dept 302, 43 Owston Road
Carcroft Doncaster, DN6 8DA United Kingdom

Este equipamento opera em caráter secundário, isto é, não tem direito à proteção contra interferência prejudicial, mesmo de estações do mesmo tipo, e não pode causar interferência sistemas operando em caráter primário.

LEA CUIDADOSAMENTE ESTE INSTRUCTIVO ANTES DE USAR SU APARTO