ProLite TF6539AS-B1AG

TOUCHSCREENS

INFORMATION

65-calowy Interaktywny monitor PCAP All-in-One, zaprojektowany z myślą o kreatywnych przestrzeniach i pracy zespołowej

Ciesz się interaktywnym wyświetlaczem All-in-One, który łączy najlepsze cechy technologii ekranu dotykowego PCAP i wszechstronność oraz swobodę systemu Android. Możesz go łatwo dostosować do swoich potrzeb, instalując bezpośrednio na nim wybrane aplikacje.

Stylowy, bezramkowy szklany design modelu TF6539AS-B1AG sprawia, że idealnie nadaje się do integracji w różnych środowiskach, gdzie potrzebne są elegancki wygląd i funkcjonalność, takich jak przestrzenie spotkań w nowoczesnych biurach, sklepy detaliczne i kioski.

Wbudowany system zarządzania treścią iiSignage² CMS (Content Management System) zapewnia pełną kontrolę nad komunikatami i reklamami, całkowicie zdalnie i bezpiecznie. Aplikacja Aplikacja EShare umożliwia łatwe tworzenie pomysłów i efektywną współpracę w biznesie lub edukacji. Bezprzewodowe udostępnianie treści jest łatwiejsze niż kiedykolwiek wcześniej. Funkcja FailOver zapewnia, że zawartość jest zawsze aktywnie wyświetlana za pośrednictwem wybranych wejść.

W celu ułatwienia integracji, TF6539AS-B1AG można wyposażyć w opcjonalne zewnętrzne wsporniki montażowe (OMK4-2).

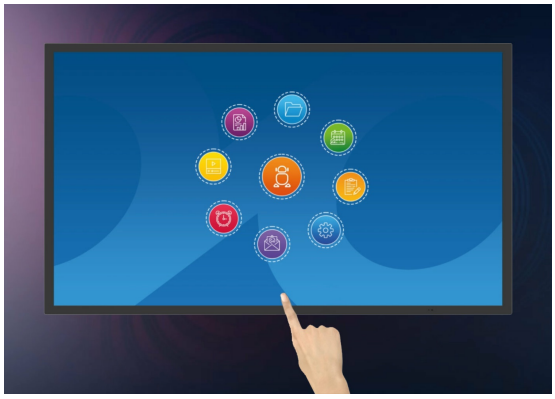

Android OS

Dzięki systemowi Android możesz łatwo dostosować wyświetlacz do swoich potrzeb, instalując aplikacje bezpośrednio na niego.

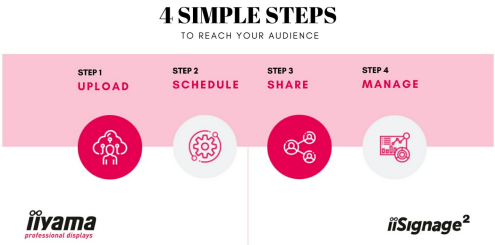

iiSignage²

iiSignage² to nasza platforma do zarządzania treściami digital signage, która umożliwia ich łatwą prezentację oraz bezpieczne zarządzanie wyświetlaczami. System do zarządzania treścią (CMS) daje Ci całkowitą kontrolę nad reklamą i wyświetlanym przekazem, w sposób całkowicie zdalny i bezpieczny.

Signal FailOver

FailOver to funkcja, która automatycznie wykrywa źródła wejściowe. Gdy nie ma sygnału na domyślnym wejściu, automatycznie przełączy się na następne dostępne wejście. FailOver pozwala klientom nadać priorytet wielu wejściom (w tym przeglądarkom, odtwarzaczom multimediów i niestandardowym) i zapewnia, że treści są zawsze aktywnie wyświetlane.

Dotyk przez szkło

Ekran można zamontować pod szklaną szybą, a funkcja dotyku będzie nadal bezproblemowo działać. To idealne rozwiązanie w miejscach, gdzie istnieje duże ryzyko zalanie ekranu np. w restauracjach.

SPECYFIKACJA

01 OBRAZ

Wygląd	Edge to edge glass, Open Frame
Przekątna	64.5", 163.9cm
Panel	IPS LED, powłoka szklana AG, matowe wykończenie
Rozdzielczość fizyczna	3840 x 2160 @60Hz (8.3 megapixel 4K UHD)
Format obrazu	16:9
Jasność	500 cd/m²
Jasność	435 cd/m² z panelem dotykowym
Przepuszczalność światła	87%
Kontrast statyczny	1200:1
Czas reakcji (GTG)	8ms
Kąty widzenia	poziomo/pionowo: 178°/178°, prawo/lewo: 89°/89°, góra/dół: 89°/89°
Kolory	1.07G (8 Bits+FRC) (72% NTSC)
Synchronizacja pozioma	28 - 160kHz
Powierzchnia robocza szer. x wys.	1428.5 x 803.5mm, 56.2 x 31.6"
Szerokość ramki (boki, góra, dół)	31.5mm, 31.5mm, 31.5mm
Plamka	0.372mm
Obudowa	czarna, matowa

02 DOTYK

Technologia dotykowa	bonded PCAP
Punkty dotykowe	40
Dokładność dotyku	+- 2.5mm
Dotyk wykonywany	rysik, palcem, w rękawiczce (lateks)
Interfejs dotykowy	USB
Obsługiwane systemy operacyjne	Wszystkie monitory iiyama są Plug & Play i kompatybilne z systemami Windows i Linux. Szczegóły odnośnie wsparcia systemów operacyjnych przez monitory dotykowe znajdują się w pliku dostępnym w sekcji Do pobrania.
Through-Glass	6mm
Funkcja "palm rejection"	tak

03 INTERFEJSY / ZŁĄCZA / STEROWANIE

Cyfrowe wejścia sygnału	HDMI x2 (2.0, max. 3840x2160 @60Hz) DisplayPort x1 (1.2, max. 3840x2160 @60Hz)
Sterowanie	RS-232c x1 (Get/Set Command) RJ45 (LAN) x1 (Control and Internet)

Wyjścia audio	Mini jack x1 Wbudowane głośniki 2 x 10W
HDCP	2.2
Port USB	x2 (2.0 x2 (Type A))

04 WŁAŚCIWOŚCI

Zintegrowane oprogramowanie	Android 11 OS, iiSignage², EShare, FailOver
Hardware	CPU: A73*4+A53*4, GPU: G52 MP8, RAM: 4GB, ROM: 32GB
Ekstra	uchwyty, dotyk przez szkło
Tryb kiosk	tak
Maksymalny czas pracy bez przerwy	24/7
Zapobieganie wypaleniu obrazu	tak
Grubość szkła	4mm
Twardość szkła	7H
60950 test spadającej piłki	tak
Odporność na kurz i wodę	IP65 (front)
Obudowa (ramka)	metal
Blokada przycisków OSD	tak
Blokada pilota	tak

05 OGÓLNE

Języki menu OSD	EN, DE, FR, ES, IT, RU, CZ, NL, PL, SV, FI, DA, NB
Parametry regulowane	obraz (jasność, kontrast, ostrość, poziom podświetlenia, odcień, kolor, redukcja szumów, wybór gammy, niskie światło niebieskie, temperatura kolorów, kontrola kolorów, przesunięcie obrazu, reset obrazu), ekran (tryb zoom, niestandardowy zoom, reset ekranu), audio (balans, sopran, bas, głośność, wyjście audio (linia out), maks. głośność, min. głośność, wyciszenie, reset audio, synchronizacja wyjścia audio, ustawienia głośników), konfiguracja 1 (uruchamianie Androida, stan przełącznika, blokada dotyku, tryb dotykowy, tryb myszy, oszczędzanie panelu, routowanie RS232, uruchamianie na źródle, WOL, reset konf. 1, reset fabryczny), konfiguracja 2 (czas wygaszenia OSD, położenie OSD H, położenie OSD V, obrót systemu, OSD informacyjny, logo i animacja, ustawienia logo, ustawienia animacji, identyfikator monitora, informacje o monitorze, wersja HDMI, reset konf. 2), zaawansowane opcje (tryb kiosku, pasek boczny, obraz braku sygnału, stojak z napędem elektrycznym, sterowanie IR, dioda LED zasilania, wentylator, timer wyłączenia, harmonogram, HDMI z jednym kablem, HDMI z jednym kablem wyłączone, failover, język, przezroczystość OSD, oszczędzanie energii, reset zaawansowanych opcji).
Plug&Play	DDC2B

06 MECHANICZNE

Orientacja	pozioma, pionowa, face-up

Standard VESA	400 x 400mm
Mocowanie mini PC	VESA 100 x 100, NUC INTEL
Warunki pracy - temperatura	0°C - 40°C
Warunki składowania - temperatura	- 20°C - 60°C
MTBF	50000 godzin (wyłączając podświetlenie)

07 AKCESORIA W ZESTAWIE

Kable	zasilający (1.8m), USB (1.8m), HDMI (1.8m)
Instrukcje	skrócona instrukcja obsługi, instrukcja bezpieczeństwa
Osłona na kable	tak
Pilot	tak (baterie w zestawie)

08 ZARZĄDZANIE ENERGIĄ

Zasilacz	wewnętrzny
Zasilanie	AC 100 - 240V, 50/60Hz
Zużycie energii	183W typowo, 0.5W stand by, 0.3W off mode

09 ZRÓWNOWAŻONY ROZWÓJ

Certyfikaty	CB, CE, TÜV-Bauart, EAC, RoHS support, ErP, WEEE, REACH, UKCA, cTUVus
Klasa efektywności energetycznej (Regulation (EU) 2017/1369)	F
REACH SVHC	powyżej 0.1% ołowiu

10 WYMIARY / WAGA

Wymiary produktu szer. x wys. x gł.	1495 x 870 x 66mm
Wymiary pudła szer. x wys. x gł.	1650 x 1010 x 194mm
Waga (bez pudła)	53.7kg
Waga (z pudłem)	65kg
Kod EAN	4948570123902

11 KOMPATYBILNE AKCESORIA

Ramiona / Stojaki / Uchwyty	OMK4-2 (EOL), MD-WLIFT2031-W1, MD-CAR2031-B1

12 POWIĄZANE INFORMACJE

Produkty z serii	ProLite TF5039AS-B1AG, ProLite TF4339AS-B1AG, ProLite TF3239AS-B1AG, ProLite TF5539AS-B1AG

Powiązane produkty	MD 052B2000, MD-WM4040

GALERIA

iiyama
65"
ProLite
TF6539AS-B1AG

65"
iiyama
ProLite
TF6539AS-B1AG
40

65"
iiyama
ProLite
TF6539AS-B1AG
40

iiyama
65"
ProLite
TF6539AS-B1AG
40

iiyama
ProLite
TF6539AS-B1AG
40

65"
iiyama
ProLite
TF6539AS-B1AG
40

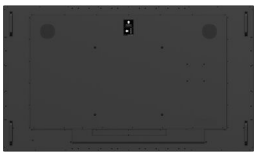

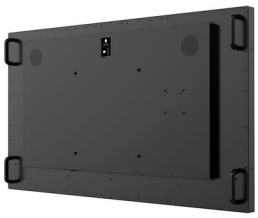

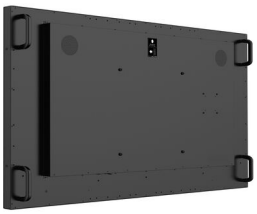

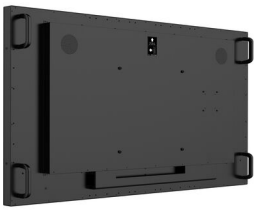

Wszystkie znaki towarowe zastrzeżone. Pomyłki i wprowadzanie zmian zastrzeżone. Specyfikacje produktów mogą ulec zmianie bez wcześniejszego zawiadomienia. Wszystkie monitory LCD iiyama są zgodne z normą ISO-9241-307:2008 określającą liczbę i rodzaj defektów matrycy. **© IIYAMA CORPORATION. ALL RIGHTS RESERVED**