nutribullet®
PORTABLE BLENDER



Gebruikershandleiding

Belangrijke veiligheidsmaatregelen

Denk eraan wanneer u de nutribullet® draagbare blender gebruikt: VEILIGHEID KOMT OP DE EERSTE PLAATS.

Waarschuwing! Om het risico op ernstig letsel of schade te voorkomen, dient u alle instructies zorgvuldig door te lezen voordat u de nutribullet® draagbare blender gaat gebruiken. Basisveiligheidsmaatregelen, waaronder de volgende belangrijke informatie, moeten altijd in acht worden genomen bij het gebruik van een elektrisch apparaat.

Als u de nutribullet® draagbare blender door iemand anders laat gebruiken, zorg er dan voor dat hij/zij de gezondheids- en veiligheidsinformatie in deze gebruikershandleiding en eventuele aanvullende veiligheids- of gebruiksinstructies begrijpt. Elke persoon die een apparaat gebruikt, moet de gebruikershandleiding volledig doorlezen om vertrouwd te raken met de veilige bediening van het apparaat.

! Bewaar deze instructies!

• ALLEEN VOOR HUISHOUDELIJK GEBRUIK.

VEILIGHEID WARMTE EN DRUK

⚠

WAARSCHUWING! **Meng GEEN hete, warme, koolzuurhoudende of bruisende ingrediënten!**

Bij dergelijk gebruik kan de nutribullet® beker onder te hoge druk komen te staan, waardoor de beker en het motorblok tijdens het gebruik van elkaar kunnen losraken. Dit kan leiden tot lichamelijk letsel door het uitspatten van hete inhoud of blootliggende messen.

- Meng alleen ingrediënten op kamertemperatuur of gekoeld (21°C/70°F of koeler).
- Koolzuurhoudende en bruisende ingrediënten (bijv. natriumbicarbonaat, bakpoeder, baksoda, gist, sommige soorten

beslag, cakemix, droog ijs of andere dingen die gaan bruisen) laten gassen vrijkomen die de druk in de beker verhogen tijdens het blenden. Sommige eiwitpoeders bevatten bruisende ingrediënten. Controleer altijd de ingrediënten van alle supplementen voordat u gaat blenden. **Controleer altijd alle ingrediënten voordat u gaat blenden.**



WAARSCHUWING! **Blend de inhoud NIET langer dan een minuut. Laat opeenvolgende blendcycli niet langer dan een minuut duren.**

- Door het blenden warmen de ingrediënten op, waardoor na verloop van tijd druk in de beker wordt opgebouwd. Als u langer dan een minuut blijft blenden, kan de beker loskomen, waardoor het mes bloot komt te liggen of de verwarmde inhoud wordt uitgeworpen en letsel kan ontstaan.



WAARSCHUWING! **Laat geblende voedingsmiddelen NIET gedurende langere tijd in een afgesloten beker zitten.**

Geblende mengsels kunnen bederven en gisten, waardoor de druk toeneemt als ze in de beker blijven. Hierdoor kan de beker loskomen van het motorblok, wat kan leiden tot lichamelijk letsel door het uitstoten van hete inhoud of blootliggende messen.

- Kom alleen bij de geblende inhoud via het Sip and Carry-deksel door dit deksel na het blenden voorzichtig te openen.

VOORZICHTIG BEKER

Als de beker heet is of warm aanvoelt, is de inhoud mogelijk **VERWARMD** en **onder DRUK gezet**. Neem de volgende stappen als dit gebeurt:

- **MET RUST LATEN, NIET OPENEN.** Laat de beker waar hij is en raak hem niet aan en sta niet toe

dat anderen hem aanraken. Probeer **NOOIT** de beker van het motorblok te scheiden, want dit kan lichamelijk letsel tot gevolg hebben.

- Blend niet opnieuw.
- Laat de beker minstens 30 minuten afkoelen. Laat hem langer afkoelen als hij nog warm is.
- Open het deksel langzaam wanneer het koel aanvoelt, terwijl u het van uw gezicht en lichaam af richt. Giet de inhoud uit in een aparte recipiënt

VEILIGHEID BEKER

Het juiste gebruik van de beker is belangrijk om de nutribullet® draagbare blender veilig te kunnen gebruiken. Gebruik van de beker in strijd met deze instructies kan leiden tot lichamelijk letsel, materiële schade of schade aan uw apparaat.

- Zorg **ALTIJD** dat de beker goed vastzit op het motorblok voordat u gaat blenden. De motor gaat alleen aan als de beker in de vergrendelde stand staat.
- Gebruik het apparaat **ALLEEN** met het deksel op zijn plaats.
- Overschrijd de MAX-markering **NIET** . Overschrijding van de MAX-markering kan leiden tot lekkage of vastlopen van het mes .
- Verwijder de beker of het deksel **NIET** terwijl het apparaat in werking is.
- Vul de beker **NIET** te vol met ijs, want hierdoor kunnen de messen niet meer draaien, wat kan leiden tot schade aan het apparaat of letsel. Gebruik altijd voldoende vloeistof voordat u gaat blenden.
- Gebruik de beker niet als u barsten, troebelheid of andere schade ontdekt.
- Bestel vervangingsonderdelen alleen via **nutribullet.com** of door contact op te nemen met de klantenservice.

VEILIGHEID MES

⚠

Messen zijn scherp! Hanteer voorzichtig om lichamelijk letsel te voorkomen.

- Raak de scherpe randen van de messen niet aan.
- Plaats geen handen of vingers in de buurt van de messen wanneer u de beker op het motorblok bevestigt.
- Ga voorzichtig te werk als u het mes met de hand wast.
- Zorg er altijd voor dat de stroom is uitgeschakeld en de oplader is losgekoppeld wanneer u het mes of het motorblok in elkaar zet, uit elkaar haalt of reinigt.
- Bewaar het motorblok niet met de messen bloot. Bevestig de beker altijd aan het motorblok.

⚠

Steek NOOIT uw handen in de beker of in de buurt van het mes terwijl het apparaat werkt.

- Verwijder de beker of het deksel pas als het mes volledig tot stilstand is gekomen. Het mes kan nog steeds geactiveerd worden als het deksel verwijderd wordt. Het niet opvolgen van deze instructies kan leiden tot lichamelijk letsel, materiele schade of schade aan uw apparaat.

VOORZICHTIGHEID EN ZORG MES

⚠

Stop het gebruik als het mes verbogen of beschadigd is.

- Inspecteer het mes regelmatig op beschadigingen en neem, als dit wordt geconstateerd, contact op met de klantenservice om het mes te laten verwijderen en vervangen.
- Verwijder alle keukengerei en niet-levensmiddelen uit de beker voordat u deze gebruikt, want dit kan leiden tot lichamelijk letsel of schade aan het mes en het apparaat.
- Blend geen steenvruchten in dit apparaat tenzij de pitten/zaden

verwijderd zijn. Harde ingrediënten kunnen het mes beschadigen.

- Het mes kan stoppen met draaien als de beker te vol is. Raadpleeg in dat geval het hoofdstuk **Fouten** in deze gebruikershandleiding.

OMGEVINGSVEILIGHEID



WAARSCHUWING! **Gebruik de nutribullet® draagbare blender NIET tijdens het autorijden, het bedienen van machines, fietsen, wandelen of andere activiteiten die uw volledige aandacht vereisen.**

- Stel de nutribullet® draagbare blender niet bloot aan extreme temperaturen, want dit kan schade veroorzaken aan de batterijen, afdichtingen en andere onderdelen van het apparaat.
- Plaats de nutribullet® draagbare blender niet op een ongelijke of onstabiele ondergrond.
- Droog het apparaat niet met een haardroger, wasdroger, conventionele oven of magnetron. Als het apparaat nat wordt, veeg dan de buitenkant voorzichtig af met een schone, droge doek.
- Gebruik het apparaat niet in de buurt van water of onder natte, regenachtige of besneeuwde omstandigheden.
- Gebruik het apparaat niet in de buurt van een open vlam of andere warmtebron, op plaatsen met veel vuil, stof, olie of chemicaliën, of in direct zonlicht.
- Laat de nutribullet® draagbare blender niet achter in uw voertuig, vooral niet in de zomer of winter. Langdurige blootstelling aan extreme temperaturen kan ertoe leiden dat de batterijen gaan lekken, scheuren of exploderen.

ALGEMEEN GEBRUIK EN VEILIGHEID

⚠

WAARSCHUWING! Het niet opvolgen van alle instructies met betrekking tot de nutribullet® draagbare blender kan leiden tot ernstig persoonlijk letsel, overlijden of materiële schade.

- Dit apparaat is niet bedoeld voor gebruik door personen (inclusief kinderen) met lichamelijke, zintuiglijke of verstandelijke beperkingen of met een gebrek aan ervaring en kennis, tenzij ze onder streng toezicht staan en instructies krijgen over het gebruik van het apparaat van een persoon die verantwoordelijk is voor hun veiligheid. Nauwlettend toezicht is noodzakelijk wanneer een apparaat wordt gebruikt door of in de buurt van kinderen. Kinderen moeten onder toezicht staan om ervoor te zorgen dat ze niet met het apparaat spelen.
- Inspecteer de onderdelen van de nutribullet® draagbare blender regelmatig op beschadigingen of slijtage die de goede werking in gevaar kunnen brengen of een veiligheidsrisico kunnen vormen.
- Wees u bewust van mogelijke gevaren wanneer u de nutribullet® draagbare blender oplaadt, gebruikt of opbergt.
- Gebruik de nutribullet® niet voor iets anders dan waarvoor hij bedoeld is.
- Gebruik de nutribullet® draagbare blender nooit als de beker leeg is.
- Probeer geen veiligheidsvergrendelingsmechanismen te omzeilen.
- Steek geen ander voorwerp dan de juiste lader in de USB-C-aansluiting. Laat geen stof ophopen in de aansluiting.
- Het motorblok niet pletten, laten vallen of beschadigen. Niet gebruiken als het motorblok op enigerlei wijze beschadigd is. Neem contact op met de klantenservice

voor assistentie.

- Gebruik alleen nutribullet® hulpstukken/accessoires die speciaal zijn ontworpen voor uw nutribullet® draagbare blender. Gebruik altijd originele nutribullet® vervangingsonderdelen en accessoires. Aftermarket-onderdelen zijn niet gemaakt volgens nutribullet® specificaties en kunnen het apparaat beschadigen of ernstig letsel veroorzaken.
- Het gebruik van hulpstukken, waaronder conservenpotten, wordt niet aanbevolen door de fabrikant en kan risico's of letsel voor personen veroorzaken.
- Probeer het motorblok niet te reinigen door onderdompeling in water of andere reinigingsvloeistoffen. Alleen voorzichtig afnemen en afdrogen met een schone doek.
- Alleen de beker en het deksel zijn vaatwasmachinebestendig op het bovenste rek zonder de hitte- of ontsmettingscyclus. **PLAATS HET MOTORBLOK NOOIT IN DE VAATWASSER.**

ELEKTRISCHE VEILIGHEID

⚠

WAARSCHUWING! **Wijzigingen, onjuist gebruik en het niet opvolgen van de instructies kunnen het risico op ernstig persoonlijk letsel, overlijden of materiële schade vergroten.**

- Gebruik alleen USB-bronnen die op de UL-lijst staan om dit apparaat op te laden of een op de ITE-lijst vermelde/gecertificeerde voedingsbron of een op de lijst vermelde klasse 2-voeding die is ontworpen voor gebruik met voedingsbronnen met een nominale spanning van 100V AC tot 240V AC bij 50Hz tot 60Hz. De USB-oplader moet een klasse 2-voeding of een gecertificeerde ITE-voeding hebben met een nominaal uitgangsvermogen van 5V 2A MAX. **Gebruik geen niet-goedgekeurde bronnen.**
- Om het risico op

elektrische schokken, brand of lichamelijk letsel te voorkomen, mag u het apparaat **NIET** opladen of hanteren als het nat is of zich op een plek bevindt die nat kan worden, of het apparaat met natte handen hanteren.

- Gebruik het apparaat niet onder natte omstandigheden en dompel het snoer, de stekker of het motorblok niet onder in water of andere vloeistoffen.
- Gebruik de motor niet met een beschadigde kabel, voedingseenheid/lader, apparaatstoring of als het motorblok is gevallen of op enigerlei wijze is beschadigd. Neem contact op met de klantenservice voor assistentie.
- **Schakel de nutribullet® draagbare blender altijd UIT** en **trek de stekker altijd UIT het stopcontact** wanneer het apparaat niet wordt gebruikt en **VOORDAT** u het in elkaar zet, uit elkaar haalt, accessoires verwisselt of schoonmaakt.
- Laad het apparaat niet op in de buurt van brandbare materialen, op een bed of een bank, of bovenop allerlei soort papier.
- Laad het apparaat alleen op met het meegeleverde netsnoer. Het gebruik van niet-compatibele onderdelen of aftermarket-onderdelen kan de nutribullet® draagbare blender beschadigen of veiligheidsrisico's veroorzaken die persoonlijk letsel of schade kunnen veroorzaken.

VEILIGHEID VOEDING

⚠

Selecteer en gebruik altijd de juiste netvoeding voor uw apparaat.

- Als u de volgende voorzorgsmaatregelen niet in acht neemt, kan dit leiden tot ernstig persoonlijk letsel, overlijden door elektrische schokken of brand, of schade aan het apparaat.
- Gebruik alleen een voedingseenheid (bijv. lader,

wandoplader) en netsnoer die geschikt zijn voor het voltage in uw land.

- Gebruik geen wandoplader met een spanningsomvormer of adapter.
- Gebruik geen niet-standaard stroombronnen, zoals generatoren of omvormers. Gebruik alleen wisselstroom uit een standaard stopcontact.
- Gebruik geen snellader of oplader met een hoger wattage. Gebruik alleen wisselstroom die wordt geleverd door een standaard stopcontact of aanstekeraansluiting in de auto. Sluit het apparaat nooit aan op de aanstekeraansluiting in de auto wanneer u de auto start om een mogelijke stroomstoot en kortsluiting van het apparaat te voorkomen.
- Controleer of uw stopcontact het type stroom levert dat is aangegeven voor de nutribullet® draagbare blender (in termen van spanning [V] en frequentie [Hz]). Als u niet zeker weet welk type stroom u thuis ontvangt, raadpleeg dan een gekwalificeerde elektricien.
- Overbelast uw stopcontact, verlengsnoer, stekkerdoos of andere stopcontacten niet. Controleer of ze geschikt zijn voor de totale stroom (in ampère) die wordt opgenomen door uw apparaat (zoals aangegeven op de voedingseenheid) en andere apparaten die hetzelfde circuit gebruiken.
- Voor de voedingseenheid waarbij de AC-pennen voor opslag kunnen worden ingeklapt, moet u ervoor zorgen dat de pennen volledig zijn uitgeklapt voordat u de stekker in het stopcontact steekt.
- Gebruik nooit een voedingseenheid/lader die beschadigd is, gevallen is of een ferme klap heeft gekregen.
- Niet opladen in een omgeving met extreme hitte of kou.
- Trek altijd de stekker van de voedingseenheid/

lader uit het stopcontact als u deze niet gebruikt.

VEILIGHEID KABELS EN SNOEREN

⚠

WAARSCHUWING! Gebruik alleen het netsnoer dat bij de nutribullet® draagbare blender is geleverd om op te laden.

- Inspecteer de netsnoeren en kabels regelmatig.
- Blootliggende apparaatkabels en snoeren vormen een potentieel struikelgevaar. Leg alle kabels en snoeren zo dat mensen en huisdieren er niet over kunnen struikelen of per ongeluk aan kunnen trekken als ze door de ruimte lopen.
- Wikkel of wind het netsnoer niet te strak op bij het opbergen en buig of vouw het netsnoer niet bij gebruik.
- Zorg er bij het plaatsen van het apparaat of de voedingseenheid/lader voor dat de snoeren niet sterk gebogen zijn en dat de aansluitingen niet tegen een muur of hard oppervlak worden gedrukt.
- Sta niet toe dat huisdieren of kinderen op kabels en snoeren bijten of kauwen.
- Als u het netsnoer loskoppelt, trekt u aan de stekker en niet aan het snoer.
- Laat de oplaadkabel niet in contact komen met hete oppervlakken of een extreme warmtebron, of geknoopt, verward of gerafeld raken.
- Pak of draag het apparaat niet aan de oplaadkabel of het snoer.
- Laat de oplaadkabel niet over de rand van de tafel of het aanrecht hangen.

VEILIGHEID BATTERIJ

De nutribullet® draagbare blender bevat oplaadbare lithium-ionbatterijen. **De batterijen kunnen niet worden vervangen en moeten worden gerecycled of op de juiste manier worden weggegooid.** Het openen en/of repareren of

proberen te vervangen van de batterijen in uw apparaat kan elektrische schokken, schade aan het apparaat, brand en persoonlijk letsel of schade aan eigendommen veroorzaken.

- Dit product bevat lithium-ionbatterijen. Verwijder het motorblok op de juiste manier. Onjuiste verwijdering kan leiden tot letsel, overlijden of materiële schade als gevolg van lekkage van batterijvloeistof, brand, oververhitting of explosie. Lithium-ionbatterijen bevatten elementen die gezondheidsrisico's kunnen inhouden voor personen als ze in het grondwater terechtkomen. Het weggooien van deze batterijen bij het normale huishoudelijke afval kan in sommige landen illegaal zijn. Raadpleeg de plaatselijke autoriteiten voor de juiste verwijdering.
- Neem contact op met het recyclingcentrum of het centrum voor gevaarlijk afval bij u in de buurt voor de juiste verwijderingsinstructies.
- Stel het motorblok met de batterijen niet bloot aan vuur of overmatige hitte. Blootstelling aan vuur of temperaturen boven 265 °F/130 °C kunnen de batterijen beschadigen en een explosie veroorzaken.
- Laad de nutribullet® draagbare blender niet op in de buurt van vuur, een warmtebron of onder extreem hete omstandigheden.
- Aanbevolen opslag- en oplaadtemperatuur: 50 °F–104 °F (10 °C–40 °C).
- Gebruik het apparaat niet in omgevingen met een potentieel explosieve atmosfeer (bijv. tankstations, benedendeks op boten of andere vaartuigen, overslag- en opslagfaciliteiten voor brandstof en/of chemicaliën en omgevingen waar ontvlambare chemicaliën of deeltjes, zoals graanstof of metaalpoeders, zich in de lucht hebben verzameld). Op dergelijke plaatsen kunnen vonken

ontstaan en een explosie of brand veroorzaken.

- Gebruik het apparaat niet als het motorblok oververhit is, een geur verspreidt, lekt, uitpuilt of van kleur/vorm verandert. Onder extreme omstandigheden kunnen batterijcellen gaan lekken. Batterijvloeistof is corrosief en kan giftig zijn. Het kan brandwonden veroorzaken en kan schadelijk of zelfs dodelijk zijn als het wordt ingeslikt. Schakel het apparaat onmiddellijk uit, staak het gebruik en neem contact op met de klantenservice voor assistentie.
- **Vermijd contact met batterijvloeistof. Als een batterij lekt:**
  - Zorg dat de gelekte vloeistof niet in contact komt met uw huid, ogen, kleding of andere oppervlakken. Als de batterijvloeistof in contact komt met uw huid, ogen of kleding, spoel het getroffen gebied dan onmiddellijk af met water en neem indien nodig contact op met uw arts of andere medische zorgverleners.
- Gebruik het apparaat niet in een ruimte met een mogelijk explosieve atmosfeer, zoals een kast boven uw oven of fornuis, in de buurt van een radiator of verwarming, of op een plek die blootstaat aan direct zonlicht.
- Verbrand het motorblok niet. De batterijen kunnen ontploffen.

Bewaar deze instructies!

Ga naar **nutribullet.com** om deze instructies online of in andere talen te bekijken.


nutribullet

Inhoudsopgave

16 **Wat is inbegrepen**

17 **Montagehandleiding**

18 **Status ledindicator**

- 18 Opladen
- 19 Instellingen
- 20 Fouten

22 **Gebruik van de nutribullet® draagbare blender**

24 **Verzorging en onderhoud**

- 24 Vervangingsonderdelen

25 **Recepten**

Bedankt voor uw aankoop van de nutribullet® draagbare blender.

Wat is inbegrepen



motorblok

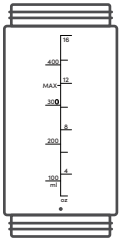

beker 475 ml



to-go-deksel

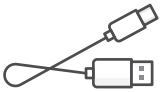

USB-C-oplaadkabel

Productconfiguraties kunnen variëren. Voor onze volledige lijst met nutribullet® accessoires gaat u naar **nutribullet.com**.

Vóór het eerste gebruik

APPARAAT REINIGEN:

Zie het deel **Verzorging en onderhoud** op pagina 24.

APPARAAT OPLADEN:

Steek het kleinere uiteinde van de meegeleverde **USB-C-kabel** in de sleuf direct onder de **aan-uitknop** (aan de voorkant van het **motorblok**) en steek het grotere uiteinde van de kabel in de voedingsbron (stekkeradapter, computer, enz.).

- We raden aan het apparaat volledig op te laden voordat u het voor de eerste keer gebruikt. Het duurt 60-90 minuten om volledig opgeladen te zijn.

Zie het deel **Status ledindicator** op pagina 18-20.

⚠ **WAARSCHUWING! Laad het apparaat of de USB-C poort niet op als het nat is om brand of lichamelijk letsel te voorkomen.**

Montagehandleiding

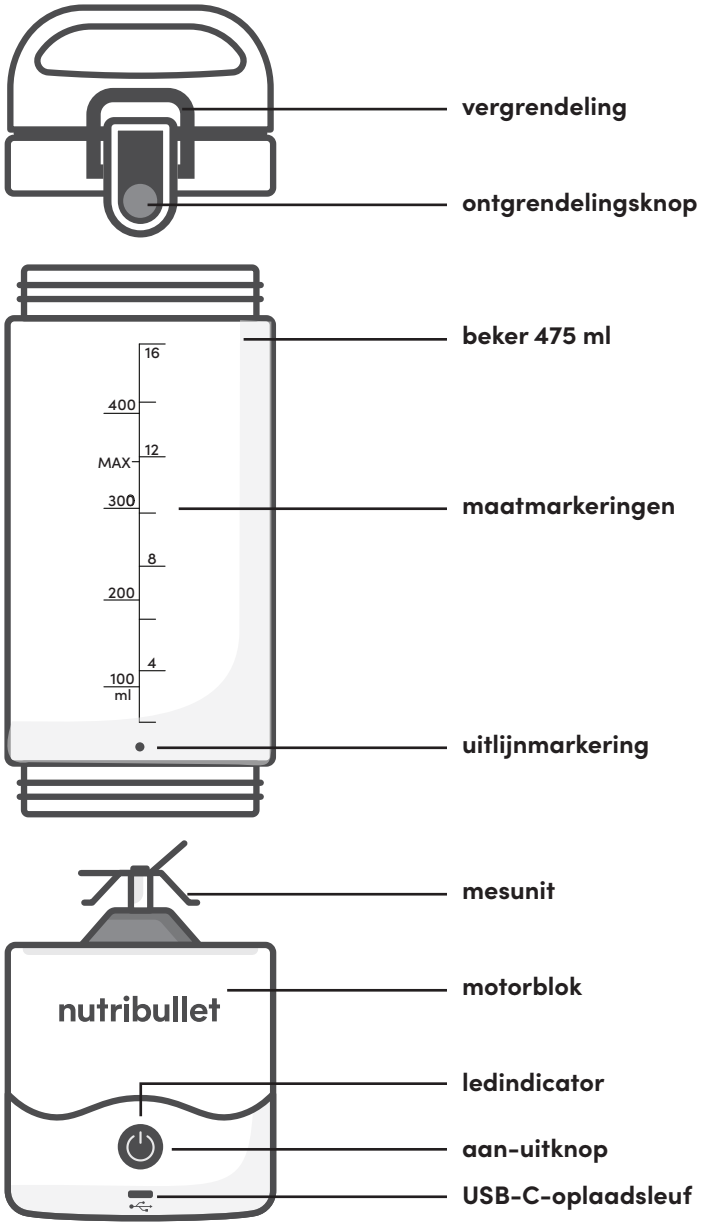

Status ledindicator

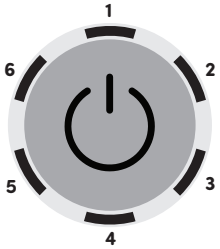

De indicator van de nutribullet® draagbare blender heeft zes ledstreepjes die rood of blauw oplichten afhankelijk van de bedrijfsstatus van het apparaat. Zie hieronder voor meer informatie.

Opladen



Geen stroom
Alle leds uit.



Laag vermogen
Led 1 knippert rood.

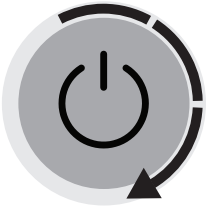

Opladen
Leds knipperen met de klok mee naar vast blauw.

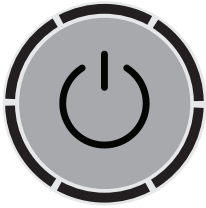

Volledig opgeladen
Alle leds branden vast blauw.

Instellingen



Wakker
Druk één keer op de knop om de blender wakker te maken.

Als de ring vast blauw is,
bent u klaar om te gaan blenden.



Blendmodus
Blauwe leds circuleren met de klok mee.

Druk op de **aan-uitknop** om een cyclus van 20 seconden te starten.



Slaap
Na 2 minuten inactiviteit gaat de blender automatisch in slaapstand.

Als de ring uit is,
is de blender uit.



Batterijcontrole
Houd de **aan-uitknop** 2 seconden ingedrukt om het resterende batterijniveau te controleren

Fouten

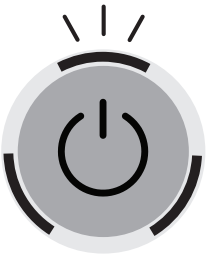

Te veel blenden
Lichtring knippert rood, afwisselend tussen de bovenste en onderste leds.

Oplossing: Pauzeer de activiteit en laat de blender afkoelen voor het volgende gebruik. Blend niet meer dan 9 blendcycli binnen 6 minuten.



Oververhitting
Lichtring wordt rood.

Oplossing: Pauzeer de activiteit en laat de blender afkoelen voor het volgende gebruik.



Algemene fout
Lichtring knippert rood.

Problemen oplossen:

Zorg ervoor dat de beker goed is bevestigd en uitgelijnd.
Als het mes geblokkeerd is, probeer dan het volgende:

- Voeg meer vloeistof toe aan de beker en probeer opnieuw te blenden.
- Schud de blender of draai hem ondersteboven om de verstopping te verwijderen.
- Schakel het apparaat uit en verwijder de verstopping van het mes met een voorwerp.

⚠ WAARSCHUWING!

Lees voor het eerste gebruik alle waarschuwingen en voorzorgsmaatregelen in het deel Belangrijke veiligheidsmaatregelen (pagina's 2–13).

Zorg er **ALTIJD** voor dat de blender schoon en opgeladen is vóór gebruik.

Laad de blender volledig op vóór het eerste gebruik. De laadaansluiting bevindt zich onder de ledindicator van het **motorblok**. (Zie het deel over montage op pagina 17 als referentie)

Laat de nutribullet® draagbare blender **NIET** werken terwijl hij leeg is.

Doe **GEEN** nutribullet® accessoires in de magnetron.

Laat de nutribullet® draagbare blender **NIET** onbeheerd achter wanneer deze in gebruik is.

Laad de nutribullet® draagbare blender **NIET** op als de **USB-C-kabel** nat is.

Gebruik **GEEN** hete of warme ingrediënten in de blenderbeker. Verwarmde ingrediënten kunnen leiden tot drukopbouw in de afgesloten beker, waardoor de hete inhoud bij het openen naar buiten kan komen, wat persoonlijk letsel of schade aan eigendommen kan veroorzaken.

Laat de nutribullet® draagbare blender **NOOIT** langer dan een minuut achtereen werken, want dit kan permanente schade aan de motor veroorzaken. Als de motor stopt met werken, pauzeer dan de activiteit en laat de blender afkoelen. De nutribullet® draagbare blender heeft een interne thermische beveiliging die het apparaat uitschakelt bij oververhitting. Door de thermische beveiliging te laten afkoelen, kan deze worden gereset.

Controleer **ALTIJD** het mes. Neem tijdens de garantieperiode contact op met de klantenservice voordat u het mes verwijdert voor veiligheidsinstructies en vervanging.

Gebruik van de nutribullet® draagbare blender

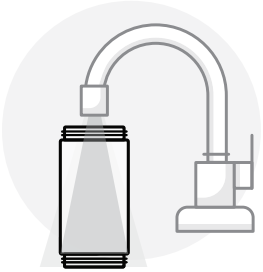

1 Maak de **blenderbeker** vóór gebruik schoon met heet zeepwater.

OPMERKING: U kunt de blender ook schoonmaken door koud water en een druppel zeep aan de **beker** toe te voegen en één cyclus te blenden.



2 Draai het **deksel** eraf en voeg de ingrediënten toe.

WAARSCHUWING! Voor de beste prestaties mag u de MAX-markering niet overschrijden, niet te veel vullen en moet u voldoende vloeibare ingrediënten gebruiken.

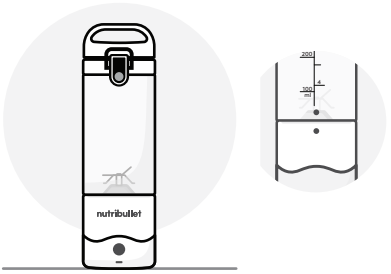

3 Plaats de **nutribullet® draagbare blender** op een schoon, droog en vlak oppervlak.

OPMERKING: Zorg ervoor dat de **beker** goed geplaatst is door de twee stippen op de **beker** en het **motorblok** met elkaar uit te lijnen.

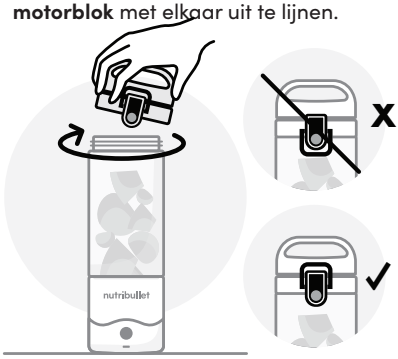

4 Draai het **deksel** terug op de **beker**.

OPMERKING: Zorg ervoor dat de **dekselvergrendeling** rechtop staat in de vergrendelde positie.



5 Zet de blender aan door één keer op de **aan-uitknop** te drukken. Wacht ongeveer 1 seconde tot de lichtanimatie voltooid is.

OPMERKING: Na 2 minuten inactiviteit gaat de blender automatisch in **slaapstand**. Dit voorkomt onbedoeld blenden en spaart de levensduur van de batterij.

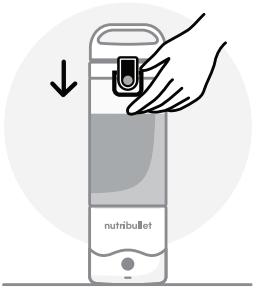

7 Als het blenden klaar is, klapt u de vergrendeling omlaag om de **dekselvergrendeling** te ontgrendelen.



6 Zodra de blender wakker is, drukt u nogmaals op de **aan-uitknop** om een blendcyclus van 20 seconden te starten.

Als u de ingrediënten wilt **pulseren** of de blendcyclus vroegtijdig wilt stoppen, drukt u nogmaals op de **aan-uitknop** om te stoppen.

⚠ **WAARSCHUWING! Blend niet langer dan een minuut om overmatige hitte en drukopbouw te voorkomen. Voor herhaalde cycli opent u voorzichtig de beker om de opgebouwde druk te laten ontsnappen voordat u opnieuw blendt.**

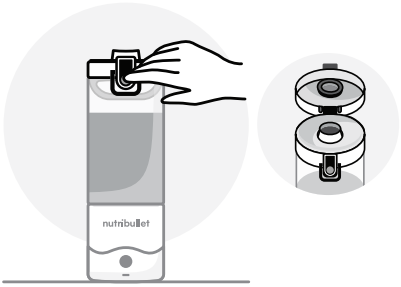

8 Druk op de knop op het **deksel** om de tuit te openen. Veel plezier!

Verzorging en onderhoud

STAP 1:

Zorg er altijd voor dat de nutribullet® draagbare blender na elk gebruik wordt uitgeschakeld.

STAP 2:

Was de beker en het deksel met de hand in een warm sopje en spoel ze schoon:

OPMERKING: Het motorblok is **NIET** vaatwasmachinebestendig. De beker en het deksel kunnen wel in het bovenste rek van de vaatwasser worden afgewassen, zonder de hitte- of ontsmettingscyclus.

STAP 3:

Spoel de mesunit voorzichtig af en veeg hem schoon met een vochtige spons of doek:

OPMERKING: Dompel het motorblok nooit onder in water en laat het nooit werken onder water.

⚠ **WAARSCHUWING! Raak het mes niet aan! Het is bijzonder scherp.**

⚠ **WAARSCHUWING! Meng geen hete of warme vloeistoffen in de beker van 475 ml.**

⚠ **WAARSCHUWING! Dompel het motorblok nooit onder in water of een andere vloeistof.**

STAP 4:

Bewaar de nutribullet® draagbare blender altijd op een veilige plaats, rechtop met de beker bevestigd, zodat de mesunit bedekt is en niet blootligt. Stapel geen voorwerpen op het apparaat tijdens het opbergen.

Vervangingsonderdelen

Bezoek onze website op **nutribullet.com/shop/accessories** of neem contact op met de klantenservice om extra onderdelen en accessoires te bestellen.

Receptengids nutribullet® draagbare blender

Het leven is ingewikkeld. Gezond eten hoeft dat niet te zijn.

Geweldige blends, waar het leven u ook brengt. Dat is waar het bij nutribullet® draagbare blender allemaal om draait. Met dit lichtgewicht apparaat kunt u al u favoriete blends mixen zonder snoer of stekker. Laad hem gewoon op, neem hem mee onderweg en start hem op als het tijd is om aan de slag te gaan.

Of u nu zin hebt in een proteïneshake voor na de training, een gezonde snack voor onderweg of een leuke en feestelijke cocktail bij het zwembad, deze handige blender maakt het allemaal, waar u ook bent. De USB-C-lader voorziet de motor van energie voor meer dan 15 blendcycli en het deksel met handvat maakt het gemakkelijk om mee te nemen op al uw avonturen.

Om u op weg te helpen, hebben we deze verzameling eenvoudige, gemakkelijke en heerlijke recepten samengesteld, van lattes tot smoothies en dips en dressings. Neem een kijkje, blend uw favorieten en ga aan de slag op een eenvoudige en heerlijke manier.

We zien er naar uit om u daar te zien.

Iced kurkuma latte

VOOR ÉÉN PORTIE
Ga voor een goudgele kleur met deze koude en romige latte, gevuld met warme en smakelijke kruiden die bekend staan om hun ontstekingsremmende en antioxiderende werking.

250 ml	**ONGEZOETE HAVERMELK**
25 ml	**AGAVE**
2	**GEMBERWORTEL, GESCHILD EN IN DUNNE PLAKJES GESNEDEN**
7 g	**GEMALEN KURKUMA**
snufje	**GEBROKEN ZWARTE PEPER**
1 g	**GEMALEN KANEEL**
100 g	**IJS**

VOEDINGSWAARDEN PER PORTIE VAN 300 ML
170 calorieën, 1,5g vet, 38g koolhydraten, 3g vezels, 16g suiker, 2g eiwit.

1. Doe alle ingrediënten in de aangegeven volgorde in de **beker**.
2. Draai het **deksel** erop en blend gedurende een volledige cyclus.

IJskoude matcha latte

VOOR ÉÉN PORTIE

Te veel matcha? Never nooit. We kunnen geen genoeg krijgen van deze krachtige groene thee, vooral niet als deze perfect gemengd is in een romige ijskoude latte.

250 ml	**ONGEZOETE HAVERMELK**
25 ml	**AGAVE**
5 g	**MATCHA POEDER**
100 g	**IJS**

VOEDINGSWAARDEN PER PORTIE VAN 300 ML

190 calorieën, 2g vet, 39g koolhydraten, 5g vezels, 16g suiker, 5g eiwit.

1. Doe alle ingrediënten in de aangegeven volgorde in de **beker**.
2. Draai het **deksel** erop en blend gedurende een volledige cyclus.

Pindakaas-banaan smoothie

VOOR ÉÉN PORTIE
Deze rijke en romige smoothie is heerlijk genoeg om als dessert te eten en voedzaam genoeg om op elk moment van de dag te maken.

250 ml	**ONGEZOETE VANILLE AMANDELMELK**
15 ml	**AHORNSTROOP**
½	**BANAAN**
15 g	**PINDAKAAS**
5 g	**ONGEZOET CACAOPOEDER**
100 g	**IJS**

VOEDINGSWAARDEN PER PORTIE VAN 350 ML
260 calorieën, 13g vet, 33g koolhydraten, 5g vezels, 21g suiker, 6g eiwit.

1. Doe alle ingrediënten in de aangegeven volgorde in de **beker**.
2. Draai het **deksel** erop en blend gedurende een volledige cyclus.

Sinaasappelcrème smoothie

VOOR ÉÉN PORTIE
Romige kokosmelk, zoetbittere sinaasappel, zachte banaan... er is niets om niet van te houden in deze zoete, dromerige smoothie.

200 ml	**KOKOSMELK, UIT BLIK**
2,5 ml	**SINAASAPPELEXTRACT**
1 ml	**VANILLE-EXTRACT**
5 ml	**AHORNSTROOP**
½	**SINAASAPPEL, IN 2 STUKKEN GESNEDEN**
½	**BANAAN**
50 g	**IJS**

VOEDINGSWAARDEN PER PORTIE VAN 300 ML
350 calorieën, 24 g vet, 30 g koolhydraten, 4 g vezels, 20 g suiker, 3 g eiwit.

1. Doe alle ingrediënten behalve het ijs in de aangegeven volgorde in de **beker** .
2. Draai het **deksel** erop en blend gedurende één cyclus.
3. Draai het **deksel** eraf en doe het ijs in de **beker**. Draai het **deksel** erop en blend nog een cyclus.

Aardbeien-banaan smoothie

VOOR ÉÉN PORTIE
Als u zin hebt in een klassieker, dan is deze smoothie het. Voeg een schepje chiazaad toe voor een extra boost aan vezels en Omega-3, en een scheutje vanille-extract om het te laten zingen. Op uw gezondheid!

250 ml	**ONGEZOETE VANILLE AMANDELMELK**
2,5 ml	**VANILLE-EXTRACT**
100 g	**AARDBEIEN, VERS**
½	**BANAAN**
15 g	**CHIAZAAD**
100 g	**IJS**

VOEDINGSWAARDEN PER PORTIE VAN 350 ML
170 calorieën, 5g vet, 28g koolhydraten, 8g vezels, 13g suiker, 4g eiwit.

1. Doe alle ingrediënten in de aangegeven volgorde in de **beker**.
2. Draai het **deksel** erop en blend gedurende een volledige cyclus.

Mango margarita

VOOR ÉÉN PORTIE
Bevroren mango geeft de klassieke margarita een zoete en ijzige twist. Garneer uw glas met wat chilizout voor een volledig spectrum aan feestelijke smaken.

30 ml	**LIMOENSAP**
75 ml	**TEQUILA**
30 ml	**TRIPLE SEC**
15 ml	**AGAVE**
150 g	**BEVROREN MANGO, 10 MINUTEN LATEN ONTDOOIEN**
snufje	**ZOUT**
1	**PARTJE LIMOEN, VOOR GARNERING**
	TAJIN CHILIZOUT, OM TE GARNEREN

VOEDINGSWAARDEN PER PORTIE VAN 177 ML
190 calorieën, 0g vet, 26g koolhydraten, 2g vezels, 22g suiker, 0g eiwit.

1. Doe alle ingrediënten in de aangegeven volgorde in de **beker**.
2. Draai het **deksel** erop en blend gedurende een volledige cyclus.
3. **Garneer indien gewenst tajin chilizout rondom de rand van het glas:** wrijf het partje limoen rond de rand en doop het glas in het tajin chilizout om de rand te garneren. Schenk de smoothie in het glas.

Pannenkoeken

VOOR TWEE PORTIES
Deze luchtige pannenkoekjes van havermeel zijn een heerlijk gezonde toevoeging aan elk ontbijt.

120 ml	**ONGEZOETE AMANDELMELK**
2,5 ml	**VANILLE-EXTRACT**
45 g	**HAVERVLOKKEN**
½	**BANAAN**
10 g	**LIJNZAAD**
1,5 g	**KANEEL**
snufje	**ZOUT**

VOEDINGSWAARDEN PER PORTIE VAN 270 G, VOOR 4 PANNENKOEKEN
220 calorieën, 6g vet, 35g koolhydraten, 7g vezels, 5g suiker, 8g eiwit.

1. Doe de havervlokken in de **beker**.
2. Draai het **deksel** erop en blend gedurende één cyclus om havermeel te maken.
3. Nadat de havervlokken zijn gemalen, draait u het **deksel** eraf en voegt u de overige ingrediënten in de aangegeven volgorde toe aan de **beker** .
4. Draai het **deksel** erop en blend. Schud indien nodig om de ingrediënten te verdelen en blend opnieuw.

Salsa

VOOR ACHT PORTIES

Verse salsa maakt u in een handomdraai met deze supermakkelijke en smakelijke mix van tomaat, paprika, ui en knoflook.

120 g	**TOMATENBLOKJES MET SAP, UIT BLIK**
100 g	**RODE PAPRIKA, FIJNGEHAKT**
15 g	**UIEN, GEHAKT**
2	**KNOFLOOKTEENTJES**
1 g	**GEMALEN PAPRIKAVLOKKEN**
3 g	**ZOUT**
1 g	**ZWARTE PEPER**

VOEDINGSWAARDEN PER PORTIE VAN 35 G

5 calorieën, 0 g vet, 1 g koolhydraten, 0 g vezels, 1 g suiker, 0 g eiwit.

1. Doe alle ingrediënten in de aangegeven volgorde in de **beker**.
2. Draai het **deksel** erop en **PULSEER** tot de gewenste consistentie.

Komkommer-dille dressing

VOOR ACHT PORTIES
Deze romige dressing voegt een frisse, pittige smaak toe aan vrijwel alles, van salades tot en met granenbowls en falafel.

80 g	**GRIEKSE YOGHURT VAN VOLLE MELK**
15 ml	**CITROENSAP**
35 g	**SNACKKOMKOMMERS, IN PLAKJES GESNEDEN**
2,5 g	**ZOUT**
3,5 g	**UIENPOEDER**
3-5	**TAKJES VERSE DILLE**
4	**MUNTBLADEREN**

VOEDINGSWAARDEN PER PORTIE VAN 30 G
30 calorieën, 1,5 g vet, 2 g koolhydraten, 0 g vezels, 1 g suiker, 3 g eiwit.

1. Doe alle ingrediënten in de aangegeven volgorde in de **beker** .
2. Draai het **deksel** erop en blend gedurende een volledige cyclus. Blend indien nodig nogmaals.

Frambozenvinaigrette

VOOR ACHT PORTIES
Een heerlijk pittige dressing die perfect is om elke mix van verse groenten op te smukken.

120 ml	**EXTRA VIERGE OLIJFOLIE**
15 ml	**APPELCIDERAZIJN**
30 ml	**RODE WIJNAZIJN**
60 g	**FRAMBOZEN, VERS**
1	**KNOFLOOKTEEN, GEHALVEERD**
3 g	**GEMALEN MOSTERD**
1 g	**ZOUT**

VOEDINGSWAARDEN PER PORTIE VAN 30 ML
130 calorieën, 14 g vet, 1 g koolhydraten, <1 g vezels, 0 g suiker, 0 g eiwit.

1. Doe alle ingrediënten in de aangegeven volgorde in de **beker**.
2. Draai het **deksel** erop en blend gedurende een volledige cyclus.

Capital Brands Distribution, LLC | www.nutribullet.com | Alle rechten voorbehouden.

nutribullet® draagbare blender is een handelsmerk van CapBran Holdings, LLC geregistreerd in de VS en wereldwijd.

Illustraties kunnen afwijken van het daadwerkelijke product. We streven er voortdurend naar om onze producten te verbeteren, daarom kunnen de specificaties hierin zonder voorafgaande kennisgeving worden gewijzigd.

240415_NB93350