TOUCHSCREENS

10.1" monitor dotykowy PCAP (10 punktów) z systemem Android, technologią Power over Ethernet (PoE) i iiSignage²

ProLite TW1023AS-B3P to inteligentny i intuicyjny komputer z panelem dotykowym 10,1", zaprojektowany do miejsc o dużym natężeniu ruchu, np. sal konferencyjnych, punktów informacyjnych lub przestrzeni hotelarskich. 10-punktowy ekran dotykowy w technologii PCAP zapewnia płynność i precyzję interakcji. Oparty na systemie Android 13 i wyposażony w zaawansowane komponenty sprzętowe – komputer sprawia, że instalacja aplikacji bezpośrednio na urządzeniu jest bardzo prosta. Jest to doskonałe rozwiązanie typu „wszystko w jednym". Dzięki zastosowaniu technologii Power over Ethernet (PoE) przy użyciu jednego przewodu można dostarczać dane i energię elektryczną, co upraszcza instalację i redukuje potrzebę stosowania wielu kabli.

Model TW1023AS-B3P ma wbudowaną kamerę, mikrofon i głośniki, dzięki którym może zapewniać płynną i nowoczesną interakcję w dowolnej przestrzeni inteligentnej. Ponadto komputer bezproblemowo integruje się z iiSignage², systemem zarządzania zawartością (CMS) firmy iiyama, zapewniając użytkownikowi pełną kontrolę nad komunikatami i reklamami, w położeniu poziomym i pionowym. Wbudowana kamera 5 MP, mikrofon i głośniki przekładają się na nieograniczone możliwości w zakresie interaktywnych instalacji.

Łączność

Złącze RJ45 (LAN) obsługujące technologię Power over Ethernet (POE) pozwala na przesyłanie danych i zasilanie ekranu za pomocą jednego kabla, co jest niezwykle istotne w sytuacji, gdy zbyt wiele kabli utrudnia lub uniemożliwia instalację monitora.

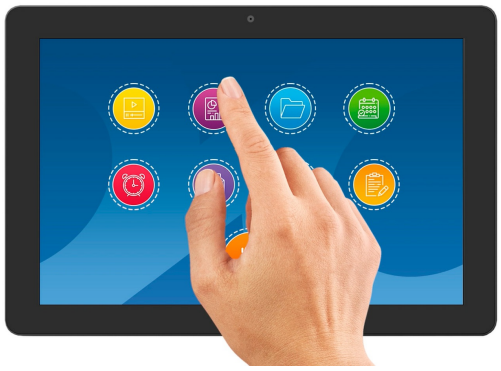

Android OS

Dzięki systemowi Android możesz łatwo dostosować wyświetlacz do swoich potrzeb, instalując aplikacje bezpośrednio na niego.

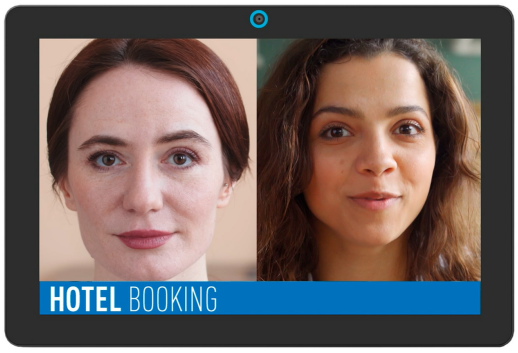

Wbudowana kamera internetowa, mikrofon i głośniki

Dzięki temu ekran jest idealnym rozwiązaniem dla półautomatycznych lub w pełni zautomatyzowanych rozwiązań recepcyjnych. Umożliwia firmom śledzenie i zarządzanie ruchem odwiedzających w holu recepcji równocześnie dbając o bezpieczeństwo bezpieczeństwa pracowników, gości i zasobów firmy.

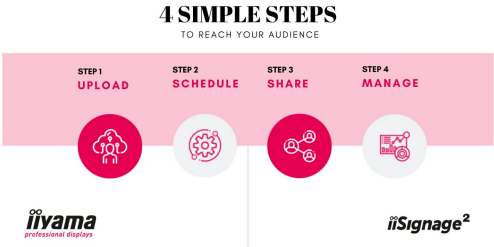

iiSignage²

iiSignage² to nasza platforma do zarządzania treściami digital signage, która umożliwia ich łatwą prezentację oraz bezpieczne zarządzanie wyświetlaczami. System do zarządzania treścią (CMS) daje Ci całkowitą kontrolę nad reklamą i wyświetlanym przekazem, w sposób całkowicie zdalny i bezpieczny.

SPECYFIKACJA

01 OBRAZ

Wygląd	Edge to edge glass
Przekątna	10.1", 25.5cm
Panel	IPS
Rozdzielczość fizyczna	1280 x 800 (1megapixel HD)
Format obrazu	16:10
Jasność	450 cd/m²
Jasność	385 cd/m² z panelem dotykowym
Przepuszczalność światła	86%
Kontrast statyczny	1000:1 z panelem dotykowym
Czas reakcji (GTG)	25ms
Kąty widzenia	poziomo/pionowo: 160°/160°, prawo/lewo: 80°/80°, góra/dół: 80°/80°
Kolory	16.7mln 8bit
Powierzchnia robocza szer. x wys.	216.6 x 135.4mm, 8.5 x 5.3"
Plamka	0.1692mm
Obudowa	czarna, matowa

02 DOTYK

Technologia dotykowa	pojemnościowa
Punkty dotykowe	10
Dotyk wykonywany	palcem, w rękawiczce (lateks),
Interfejs dotykowy	USB

03 INTERFEJSY / ZŁĄCZA / STEROWANIE

Wejścia audio	Mini jack x1
Cyfrowe wyjścia sygnału	HDMI x1 (mini HDMI, 1280x720 @60Hz)
Wyjścia audio	Wbudowane głośniki 2 x 1.5W
Port USB	x4 (1 x 3.2 Gen1 (5Gbps, DC5V, 900mA), 2 x 2.0 (DC5V, 500mA), 1 x MICRO with OTG)
RJ45 (LAN)	x1 (PoE - IEEE802.3 at/Max. 30W)
Microphone	x1

04 WŁAŚCIWOŚCI

Zintegrowane oprogramowanie	Android 13

CPU	Rockchip RK3568 Quad-core up to 2.0GHz
GPU	Mali G52
Storage	32GB eMMC
Memory	4GB LPDDR4X
WiFi	IEEE802.11a//b/g/n/ac
Bluetooth	5.2
Ekstra	automatyczny obrót ekranu, kamera internetowa (5 megapiksele), mikrofon, gniazdo SD, powłoka zapobiegająca odciskami palców
Tryb kiosk	tak
Maksymalny czas pracy bez przerwy	24/7
Grubość szkła	1.25mm
Twardość szkła	6H
Blokada przycisków OSD	tak

05 OGÓLNE

Przyciski	Zasilanie, dom, jasność +, jasność -, głośność +, głośność -
Applications	blokowanie aplikacji, zarządzanie czasem restartu, zarządzanie włączaniem/wyłączaniem zasilania, kalkulator, kalendarz, Chrome, alarm/zegar/timer/Stopwatch, zarządzanie plikami i folderami, porządkowanie albumów, Gmail, Google, iiSignage², odtwarzanie plików audio, sklep Play, preferencje systemowe, rejestrator dźwięku, odtwarzanie plików wideo
Flicker free	tak

06 MECHANICZNE

Orientacja	pozioma, pionowa, face-up
System zarządzania kablami	tak

07 AKCESORIA W ZESTAWIE

Kable	zasilający (2.5m)
Instrukcje	skrócona instrukcja obsługi, instrukcja bezpieczeństwa
Pozostałe	Zasilacz sieciowy, wymienne wtyczki (UE/UK)
Osłona na kable	tak

08 ZARZĄDZANIE ENERGIĄ

Zasilacz	zewnętrzny
Zasilanie	DC 12 V
Zużycie energii	18W typowo, 0.5W stand by, 0.3W off mode

09 ZRÓWNOWAŻONY ROZWÓJ

Certyfikaty	CE, EAC, RoHS support, ErP, WEEE, REACH, UKCA

REACH SVHC	powyżej 0.1% ołowiu

10 WYMIARY / WAGA

Wymiary produktu szer. x wys. x gł.	255 x 172 x 30.5mm
Wymiary pudła szer. x wys. x gł.	398 x 223 x 68mm
Ilość na palecie	256pcs
Wymiary palety szer. x wys. x gł.	1000 x 1200 x 2150mm
Waga (bez pudła)	0.8kg
Waga (z pudłem)	1.36kg
Kod EAN	4948570126927

GALERIA

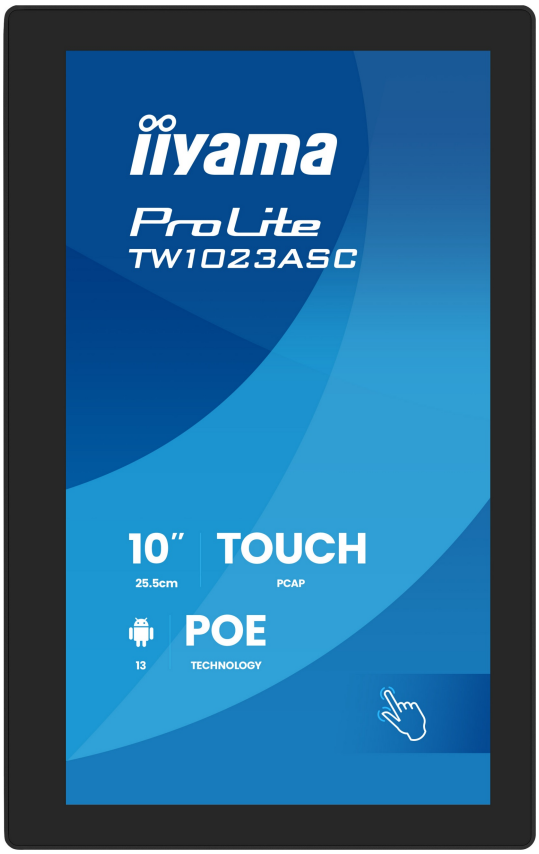

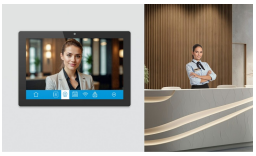

Wszystkie znaki towarowe zastrzeżone. Pomyłki i wprowadzanie zmian zastrzeżone. Specyfikacje produktów mogą ulec zmianie bez wcześniejszego zawiadomienia. Wszystkie monitory LCD iiyama są zgodne z normą ISO-9241-307:2008 określającą liczbę i rodzaj defektów matrycy. **© IIYAMA CORPORATION. ALL RIGHTS RESERVED**