

Registrer produktet og få støtte på

www.philips.com/welcome

MT3120



Hurtigveiledning

PHILIPS



- Bruk kun strømforsyningen som er angitt i brukerhåndboken.
- Produktet må ikke komme i kontakt med væsker.
- Eksplosjonsfare hvis det interne, oppladbare batteriet byttes med en type som ikke er riktig.
- Kast brukte, interne batterier i henhold til instruksjonene. (Se den elektroniske brukerhåndboken)
- Dette er et håndfriprodukt med høyt høytalervolum. Pass på at produktet ikke er for nærme ørene.

1

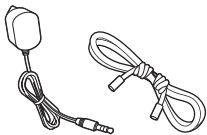
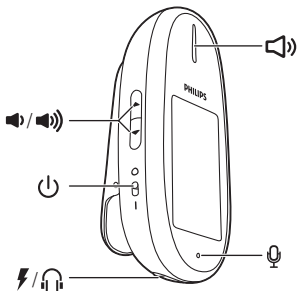

2

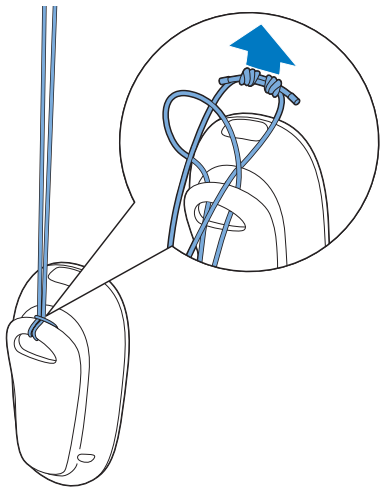

3



1

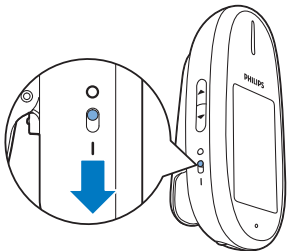

2

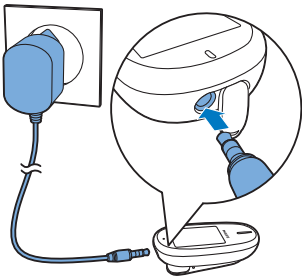

4

Angi land, språk, dato og klokkeslett.

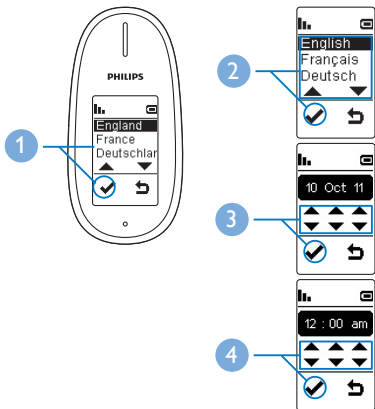

Registrere telefonen

1 Sett basen til den opprinnelige trådløse telefonen i registreringsmodus for å koble til den håndfrie telefonen (som beskrevet i brukerhåndboken til den opprinnelige telefonen). 2 Finn frem til  på basen, og trykk og hold den nede i ca. 10 sekunder for å aktivere registreringsmodus. 3 Hvis PIN-koden for basen til den opprinnelige telefonen ikke gjenkjennes automatisk, må du angi den på skjermen på den håndfrie telefonen.

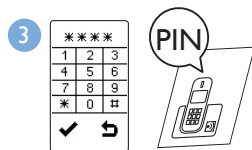
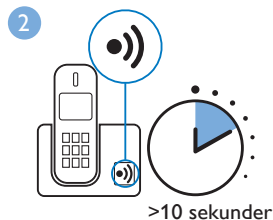

6

Ta på deg / plassere telefonen med klemme

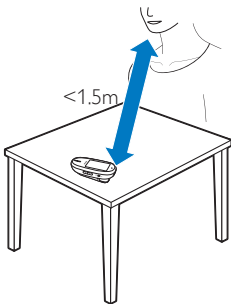

7



Foreta et anrop

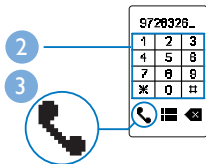
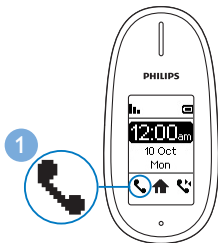

Svare på et anrop

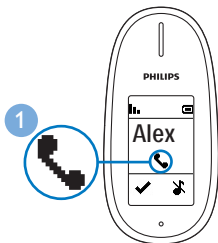



Hovedmeny



Ringe / motta en samtale



Samtalelogg



Signalstyrke



Resterende batteristrøm



Telefonliste



Innstillinger



Velge / bekrefte



Tilbake / avbryt

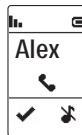

Dempe en innkommende samtale



Dempe mikrofonen



Avslutte en samtale



Alternativer



Tilbake



Hvordan kobler jeg den håndfrie telefonen til de andre telefonene mine?

Jeg avbrøt registreringen under den første konfigureringen. Hvordan registrerer jeg telefonen?

Registreringen mislykkes hver gang.

Jeg ser ikke hvem som ringer.

- Gå til > > **[Tjenester]** > **[Registrer]**, og følg deretter trinnene som er beskrevet i **5**.

- Baseminnet er fullt. Slett håndsett som ikke brukes (se brukerhåndboken til basestasjonen), og prøv på nytt.
- Feil passord. Kontroller passordet i brukerhåndboken til basestasjonen.
- Det kan være at tjenesten ikke er aktivert. Hør med tjenesteleverandøren.
- Det kan være at den som ringer har blokkert Se hvem som ringer-tjenesten.
- Det kan være at basestasjonen ikke støtter Se hvem som ringer-tjenesten.

i

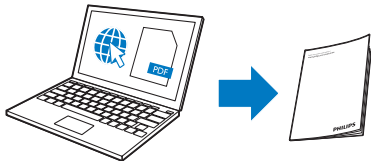

www.philips.com/support

Fullstendig brukerhåndbok



CE 0979

Reproduction in whole or in part is prohibited without the written consent of the copyright owner. Trademarks are the property of Koninklijke Philips Electronics N.V. or their respective owners. All rights reserved.
© 2012 Koninklijke Philips Electronics N.V.



QSG_MT3120
12_NO_V1.2
WK12081