

Rádi vám vždy pomůžeme

Zregistrujte svůj výrobek a získajte podporu na adrese
www.philips.com/welcome

AEC57000



WeCall



Příručka pro uživatele

PHILIPS

Obsah

1	Důležité informace	2
	Důležité bezpečnostní informace	2
	Oznámení	2

2	Reproduktor WeCall	4
	Úvod	4
	Obsah balení	4
	Přehled výrobku	5

3	Začínáme	6
	Nabíjení reproduktoru WeCall	6
	Zapnutí reproduktoru WeCall	6
	Připojení reproduktoru WeCall	6

4	Použití reproduktoru WeCall	8
	Použití ve funkci hlasitého telefonu	8
	Použití s aplikací WeCall (pro zařízení iPhone)	9
	Použití ve funkci reproduktoru Bluetooth nebo počítačového reproduktoru	10

5	Informace o výrobku	11
----------	----------------------------	-----------

6	Řešení problémů	12
----------	------------------------	-----------

1 Důležité informace

Důležité bezpečnostní informace

Překlad tohoto dokumentu slouží pouze jako reference.

V případě rozporu mezi verzí v angličtině a přeloženou verzí má přednost anglická verze.

- Dodržujte všechny pokyny.
- Respektujte všechna upozornění.
- Zařízení nepoužívejte poblíž vody.
- K čištění použijte pouze suchou tkaninu.
- Nezakrývejte ventilační otvory. Zařízení instalujte podle pokynů výrobce.
- Zařízení neinstalujte v blízkosti zdrojů tepla (radiátory, přímotopy, sporáky apod.) nebo jiných zařízení (včetně zesilovačů) produkujících teplo.
- Používejte pouze doplňky nebo příslušenství doporučené výrobcem.
- Veškeré opravy svěřte kvalifikovanému servisnímu technikovi. Zařízení by mělo být přezkoušeno kvalifikovanou osobou zejména v případech, kdy do zařízení vnikla tekutina nebo nějaký předmět, zařízení bylo vystaveno dešti či vlhkosti, nepracuje normálně nebo utrpělo pád.
- **UPOZORNĚNÍ** týkající se používání baterie – pro zamezení úniku elektrolytu z baterie, který může způsobit zranění, poškození majetku nebo poškození přístroje (sada baterií nebo instalované baterie), nesmí být baterie nadměrnému teplu, např. slunečnímu záření, ohni a podobně.
- **POZOR:** V případě nesprávně provedené výměny baterie hrozí nebezpečí výbuchu. Baterii vyměňte pouze za stejný nebo ekvivalentní typ.

- Zařízení chraňte před kapající a stříkající vodou.
- Na zařízení nepokládejte žádné nebezpečné předměty (např. předměty naplněné tekutinou nebo hořící svíčky).



Varování

- Neodstraňujte kryt systému.
- Nikdy nemažte žádnou část tohoto zařízení.
- Nepokládejte toto zařízení na jiné elektrické zařízení.
- Zařízení nevystavujte přímému slunci, otevřenému ohni nebo žáru.

○ výměně součástí/příslušenství

Náhradní díly a příslušenství lze objednat na stránkách www.philips.com/support.

Veškeré změny nebo úpravy tohoto zařízení, které nebyly výslovně schváleny společností Philips Consumer Electronics, mohou mít za následek ztrátu autorizace k používání tohoto zařízení.

Oznámení

CE 0890

Tento výrobek odpovídá požadavkům Evropské unie na vysokofrekvenční odrušení.

Společnost Philips Consumer Lifestyle tímto prohlašuje, že tento reproduktor vyhovuje zásadním požadavkům a dalším příslušným ustanovením směrnice 1999/5/ES.

Kopie Prohlášení o shodě EC je k dispozici ve verzi Portable Document Format (PDF) uživatelské příručky na stránkách www.philips.com/support.

Kopie Prohlášení o shodě EC je k dispozici ve verzi Portable Document Format (PDF) uživatelské příručky na stránkách www.philips.com/support.



Výrobek je navržen a vyroben z vysoce kvalitního materiálu a součástí, které lze recyklovat a znovu používat.



Pokud je výrobek označen tímto symbolem přeškrtnutého kontejneru, znamená to, že podléhá směrnici EU 2002/96/ES.

Zjistěte si informace o místním systému sběru tříděného odpadu elektrických a elektronických výrobků.

Postupujte podle místních nařízeních a nelikvidujte staré výrobky spolu s běžným komunálním odpadem. Správnou likvidací starého výrobku pomůžete předejít možným negativním dopadům na životní prostředí a zdraví lidí.



Výrobek obsahuje baterie podléhající směrnici EU 2006/66/ES, které nelze odkládat do běžného komunálního odpadu. Informujte se o místních pravidlech sběru tříděného odpadu baterií, protože správnou likvidací starého výrobku pomůžete předejít možným negativním dopadům na životní prostředí a zdraví lidí.

Vyjmutí vestavěné baterie musí provádět jen profesionálně vyškolený pracovník.

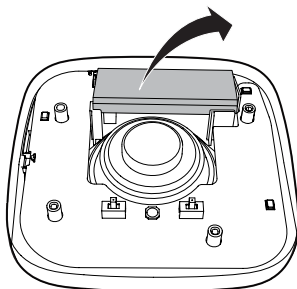

Informace o ochraně životního prostředí

Veškerý zbytečný obalový materiál byl vynechán. Snažili jsme se, aby bylo možné obalový materiál snadno rozdělit na tři materiály: lepenku (krabice), polystyrén (ochranné balení) a polyetylen (sáčky, ochranné fólie z lehčeného plastu).

Systém se skládá z materiálů, které je možné v případě demontáže odbornou firmou recyklovat a opětovně použít. Při likvidaci obalových materiálů, vybitých baterií a starého zařízení se řiďte místními předpisy.



Slovní označení a loga Bluetooth® jsou registrované ochranné známky vlastněné společností Bluetooth SIG, Inc. a případné použití těchto označení společností Philips je na základě licence.



Skype je ochranná známka společnosti Skype a jejích spřízněných společností. Ačkoli byl tento výrobek testován a splňuje naše standardy pro certifikaci pro kvalitu audia a videa, není podporován společností Skype, Skype Communications S.a.r.l. nebo jakoukoli jinou související společností.



Žádné volání na tísňové linky se službou Skype

Služba Skype nenahrazuje běžný telefon a nelze ji používat pro volání na tísňové linky.

Poznámka

- Štítek s typovými údaji je umístěn na spodní straně zařízení.

2 Reproduktor WeCall

Chcete-li využívat všech výhod podpory nabízené společností Philips, zaregistrujte svůj výrobek na stránkách www.Philips.com/welcome.

Úvod

Tento konferenční reproduktor Bluetooth (reproduktor WeCall) umožňuje:

- připojení k chytrému telefonu podporujícímu technologii Bluetooth a volání pomocí mobilního telefonu nebo prostřednictvím protokolu VoIP přímo přes reproduktor WeCall.
- připojení k počítači PC nebo Mac pomocí dodaného kabelu USB a volání prostřednictvím protokolu VoIP přímo přes reproduktor WeCall.
- připojení k zařízení iPhone podporujícímu technologii Bluetooth a uskutečnění konferenčního hovoru přes reproduktor WeCall pomocí aplikace **WeCall**.
- poslech hudby z mobilního zařízení podporujícího technologii Bluetooth nebo z počítače PC či Mac.
- poslech hudby z počítače PC nebo Mac připojeného pomocí přibaleného kabelu USB.

Obsah balení

Zkontrolujte a ověřte následující položky, které jsou součástí reproduktoru WeCall:

- Reproduktor WeCall
- Pouzdro na přenášení
- Kabel USB
- Vytisknutá příručka

Přehled výrobku

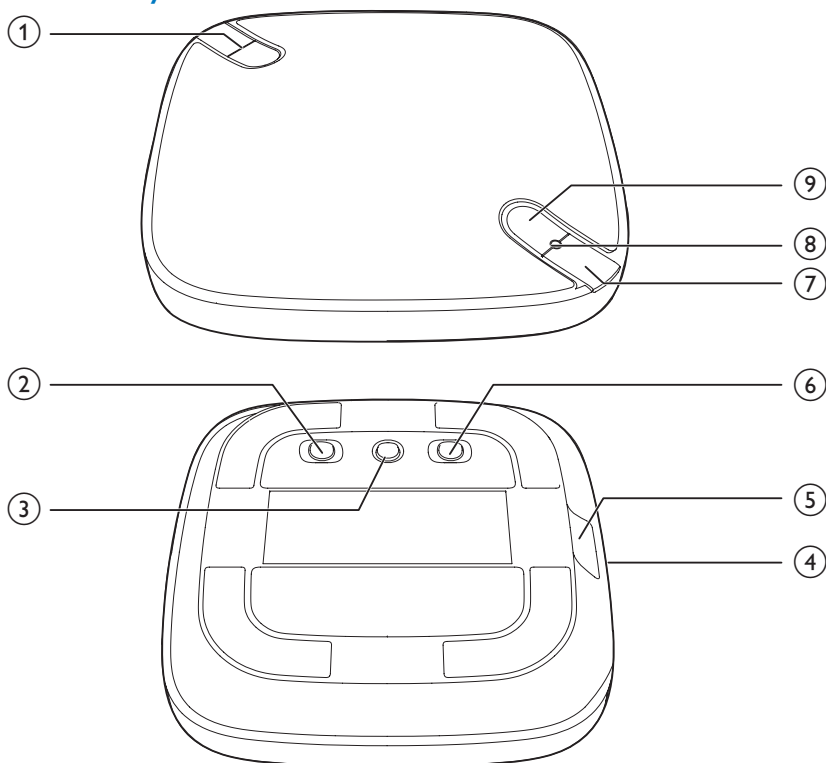

① 

- Nastavení hlasitosti během volání nebo přehrávání hudby.

② **ON/OFF vypínač**

- Zapnutí nebo vypnutí reproduktoru WeCall.

③ **CLEAR **

- Odebrání stávajících informací o párování.

④ **Kontrolka nabíjení**

- Rozsvítí se červeně, jakmile je baterie slabá nebo když nabíjíte reproduktor WeCall.

⑤ **konektor Micro USB**

- Pro připojení pomocí přibaleného kabelu USB.

⑥ **USB/  přepínač zdroje**

- Přepnutí mezi zdroji zvuku USB a Bluetooth.

⑦ 

- Přijetí příchozího hovoru z mobilního telefonu.
- Ukončení probíhajícího hovoru z mobilního telefonu.

⑧ **Indikátor zdroje**

- V režimu Bluetooth zmodrá.
- V režimu USB zezelená.

⑨ 

- Ztlumení 4 vestavěných mikrofonů reproduktoru WeCall během hovoru tak, aby vás druhá strana neslyšela.

3 Začínáme

! Výstraha

- Použití ovládacích prvků nebo úpravy provádění funkcí, které jsou v rozporu se zde uvedenými informacemi, mohou způsobit škodlivé ozáření a nebezpečný provoz.

Vždy dodržujte správné pořadí pokynů uvedených v této kapitole.

Nabíjení reproduktoru WeCall

- Připojte reproduktor WeCall k počítači PC nebo Mac pomocí dodaného kabelu USB.
 - ↳ Kontrolka nabíjení se červeně rozsvítí.
 - ↳ Po úplném nabití baterie reproduktoru WeCall kontrolka nabíjení zhasne.

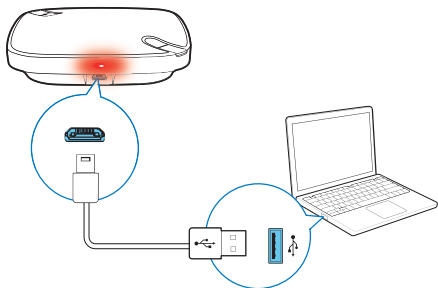

- Reproduktor WeCall můžete napájet také prostřednictvím napájecího adaptéru USB (není součástí balení).

* Tip

- Pokud je baterie téměř vybitá, kontrolka nabíjení červeně bliká.
- Úplné nabití reproduktoru WeCall může trvat přibližně 2 hodiny.
- Plně nabitý reproduktor WeCall lze používat přibližně 8 hodin.

Zapnutí reproduktoru WeCall

- Posuňte vypínač do polohy **ON**.
 - ↳ V režimu Bluetooth kontrolka stavu zmodrá.
 - ↳ V režimu USB kontrolka zdroje zezelená.

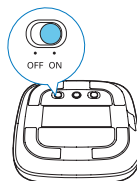

- Chcete-li reproduktor WeCall vypnout, posuňte vypínač do polohy **OFF**.

Připojení reproduktoru WeCall

Možnost 1: Připojení k zařízení podporujícímu technologii Bluetooth

Reproduktor WeCall můžete spárovat s mobilním zařízením podporujícím technologii Bluetooth (například s mobilním telefonem nebo tabletem) nebo počítačem PC či Mac. Poté si můžete vychutnat hudbu z reproduktoru WeCall nebo můžete reproduktor využít jako hlasitý telefon při volání z mobilního telefonu nebo prostřednictvím protokolu VoIP.

☰ Poznámka

- Efektivní provozní rozsah mezi reproduktorem WeCall a zařízením podporujícím technologii Bluetooth je přibližně 10 metrů.

- 1 Posuňte přepínač zdroje na dolní části reproduktoru WeCall do polohy **B**.

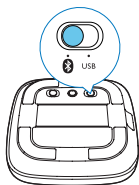

- 2 Povolte připojení Bluetooth ve svém zařízení podporujícím technologii Bluetooth.
- 3 V zařízení podporujícím technologii Bluetooth vyberte možnost „**Philips WeCall speaker**“ (Reproduktor Philips WeCall) a v případě nutnosti zadejte jako párovací heslo „0000“.
 - ↳ Kontrolka zdroje začne modře blikat.
 - ↳ Po úspěšném spárování a propojení se kontrolka zdroje rozsvítí modře a reproduktor WeCall pípne.

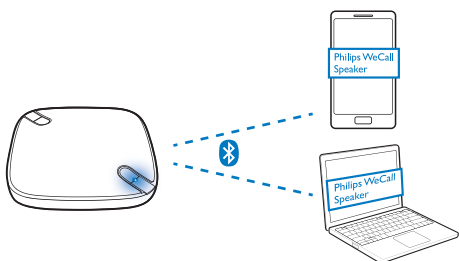

Tip

- Chcete-li zajistit stabilní výkon počítače PC či Mac, doporučujeme používat režim připojení USB.

Možnost 2: Připojení pomocí konektoru USB

Pomocí kabelu USB můžete nabíjet reproduktor WeCall nebo také připojit reproduktor WeCall k počítači PC nebo Mac, užívat si hudbu nebo jej použít jako reproduktor telefonu během hovorů VoIP.

- 1 Posuňte přepínač zdroje na dolní části reproduktoru WeCall do polohy **USB**.

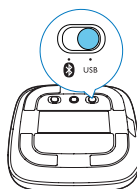

- 2 Připojte reproduktor WeCall k počítači PC nebo Mac pomocí dodaného kabelu USB.
 - ↳ Kontrolka zdroje se zeleně rozsvítí.

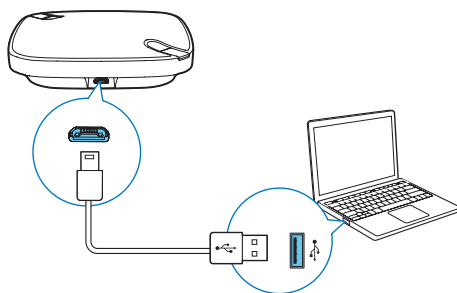

Poznámka

- Chcete-li provést párování s novým zařízením podporujícím technologii Bluetooth, můžete:
 1. Přidržet tlačítko **CLEAR** **B** na dolní části reproduktoru WeCall na déle než 3 sekundy a odebrat tak stávající připojení Bluetooth.
 2. Zakázat funkci Bluetooth na aktuálně připojeném zařízení.
- Reproduktor WeCall si dokáže zapamatovat až 4 spárovaná zařízení. Jakmile provedete párování s dalším zařízením podporujícím technologii Bluetooth, první zařízení uložené do paměti se přepíše.

4 Použití reproduktoru WeCall

Použití ve funkci hlasitého telefonu

Pokud byl reproduktor WeCall připojen k mobilnímu telefonu podporujícímu technologii Bluetooth nebo k jiným zařízením, jako je například tablet nebo počítač PC či Mac:

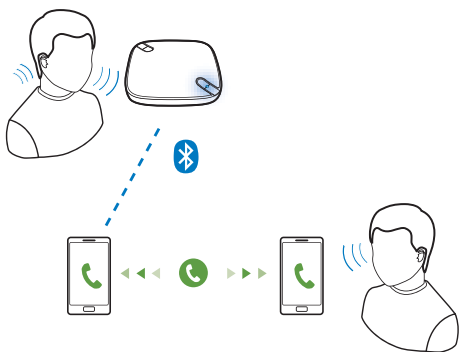

- 1 Ujistěte se, že jste na reproduktoru WeCall vybrali zdroj Bluetooth.
- 2 Zavolejte z mobilního telefonu nebo k tomuto volání využijte protokol VoIP, nebo zavolejte prostřednictvím protokolu VoIP (například hovor Skype™) z tabletu nebo počítače PC či Mac.
- 3 Použijte reproduktor WeCall jako hlasitý telefon během hovoru.

Tip

- Máte-li přichozí hovor z mobilního telefonu, můžete jej přijmout stisknutím tlačítka
- Během hovoru z mobilního telefonu můžete hovor ukončit stisknutím tlačítka
- Během hovoru na mobilním telefonu můžete stisknutím tlačítka ztlumit 4 vestavěné mikrofony reproduktoru WeCall, aby vás druhá strana neslyšela.
- Během hovoru na mobilním telefonu nebo VoIP můžete upravovat hlasitost pomocí tlačítek / na reproduktoru WeCall.

Pokud byl reproduktor WeCall připojen k počítači PC nebo Mac pomocí kabelu USB:



- 1 Ujistěte se, že jste na reproduktoru WeCall vybrali zdroj USB.
- 2 Zavolejte prostřednictvím protokolu VoIP (například hovor Skype™) na počítači PC či Mac.
- 3 Použijte reproduktor WeCall jako hlasitý telefon během hovoru.

Použití s aplikací WeCall (pro zařízení iPhone)

- 1 Stáhněte aplikaci **Philips WeCall** na zařízení iPhone.



- 2 Nastavte připojení Bluetooth mezi reproduktorem WeCall a zařízením iPhone (viz „Možnost 1: Připojení k zařízení podporujícímu technologii Bluetooth“ na straně 6).

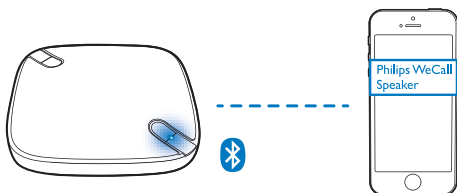

- 3 Nastavte události pro konferenční hovory v kalendáři zařízení iPhone nebo telefonu se systémem Android.
- 4 Spustěte aplikaci **Philips WeCall** a importujte konferenční hovory z kalendáře.

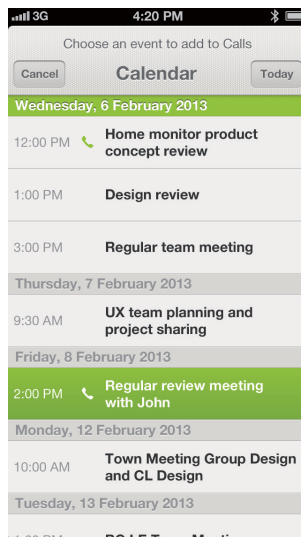



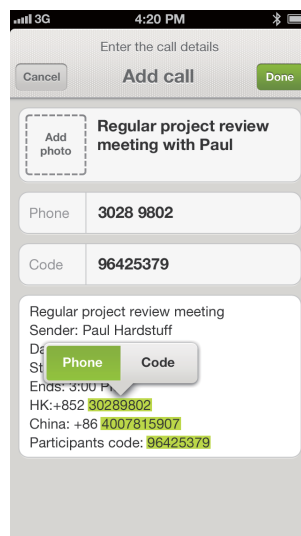

- 5 Potvrďte telefonní číslo a kód.

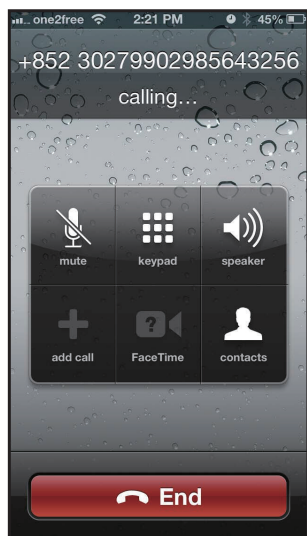

6 Uskutečňte konferenční hovor:

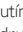

Tip

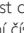

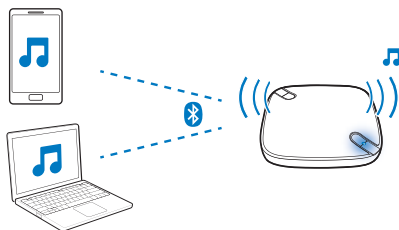
- Během hovoru můžete upravovat hlasitost pomocí tlačítek  /  na reproduktoru WeCall.
- Během hovoru můžete stisknutím tlačítka  ztlumit reproduktor WeCall, aby vás druhá strana nemohla slyšet.
- Hovor můžete kdykoli ukončit stisknutím tlačítka .
- Po ukončení hovoru máte možnost dvojným stisknutím tlačítka  znovu vytočit poslední číslo.

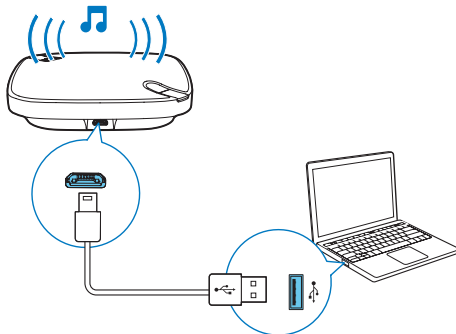

- V režimu USB spusťte přehrávání v počítači PC nebo Mac a poté poslouchejte prostřednictvím reproduktoru WeCall.



Tip

- Během přehrávání zvuku můžete upravovat hlasitost pomocí tlačítek  /  na reproduktoru WeCall.
- Během přehrávání zvuku můžete stisknutím tlačítka  ztlumit reproduktor WeCall.

Použití ve funkci reproduktoru Bluetooth nebo počítačového reproduktoru

- 1 Ujistěte se, že jste na reproduktoru WeCall vybrali správný zdroj.
- 2 V režimu Bluetooth spusťte přehrávání zvuku v zařízení podporujícím technologii Bluetooth a poté poslouchejte prostřednictvím reproduktoru WeCall.

5 Informace o výrobku

Zesilovač

Jmenovitý výstupní výkon	2 W RMS
Kmitočtová charakteristika	80 Hz až 16 kHz; ± 3 dB
Odstup signál/šum	>75 dB

Bluetooth

Verze Bluetooth®	V2.1 + EDR
Frekvenční pásmo	2,402–2,480 GHz ISM Band
Dosah	10 m (volný prostor)

Reproduktory

Impedance reproduktoru	4 ohmy
Vinutí reproduktoru	1" reproduktor
Citlivost	>84 dB/1 W/1 m

Obecné informace

Vstup stejnosměrného napájení	Vstup: 5 V DC, 1 A
Baterie	Číslo modelu: SDL-553055-1000mAh Jmenovité napětí a kapacita: 3,7 V DC, 1 000 mAh
Rozměry	
– Hlavní jednotka (Š x V x H)	110 x 28 x 110 mm
Hmotnost	
– Včetně balení	0,33 kg
– Hlavní jednotka	0,17 kg

6 Řešení problémů



Varování

- Neodstraňujte kryt systému.



Pokud chcete zachovat platnost záruky, neopravujte systém sami.

Jestliže dojde k problémům s tímto zařízením, zkontrolujte před kontaktováním servisu následující možnosti. Pokud problém není vyřešen, přejděte na webovou stránku společnosti Philips (www.philips.com/support). V případě kontaktování společnosti Philips mějte zařízení po ruce a připravte si číslo modelu a sériové číslo.

Nefunguje napájení

- Zkontrolujte, zda je reproduktor WeCall zapnutý (viz ‚Zapnutí reproduktoru WeCall‘ na straně 6).
- Nabijte reproduktor WeCall (viz ‚Nabíjení reproduktoru WeCall‘ na straně 6).

Žádný zvuk

- Stisknutím tlačítek  /  na reproduktoru WeCall upravte hlasitost.
- Upravte hlasitost na připojeném zařízení, například na mobilním telefonu, tabletu nebo počítači PC či Mac.
- Zkontrolujte, zda jste vybrali správný zdroj.
- Zkontrolujte, zda je reproduktor WeCall zapnutý.
- Zkontrolujte připojení Bluetooth nebo USB k reproduktoru WeCall.
- Zkontrolujte, zda jste spustili přehrávání zvuku nebo nějaký hovor na připojeném zařízení.

Nastavení připojení Bluetooth se nezdařilo

- Zkontrolujte, zda je reproduktor WeCall zapnutý (viz ‚Zapnutí reproduktoru WeCall‘ na straně 6).
- Zkontrolujte, zda jste vybrali zdroj Bluetooth.

- Ujistěte se, zda se reproduktor WeCall a zařízení podporující technologii Bluetooth nachází v efektivním provozním rozsahu, což je přibližně 10 metrů.
- Odstraňte všechny překážky mezi reproduktorem WeCall a zařízením podporujícím technologii Bluetooth.
- Zkontrolujte nastavení připojení Bluetooth v zařízení, které chcete připojit k reproduktoru WeCall (podrobné informace naleznete v uživatelské příručce daného zařízení).
- Podržením tlačítka **CLEAR**  na dolní části reproduktoru WeCall déle než 3 sekundy provedete restart a poté to zkuste znovu.
- Pokud narazíte na jakýkoli problém s připojením Bluetooth k počítači PC či Mac, aktualizujte ovladač Bluetooth ve vašem počítači nebo verzi systému iOS ve vašem počítači Mac.
- Po prvním párování s počítačem Mac se může zobrazovat reproduktor WeCall jako odpojený. Nejedná se o závadu. Hovory VolP nebo přehrávání hudby můžete uskutečnit přímo přes reproduktor WeCall a aktivovat tak připojení Bluetooth.



Specifications are subject to change without notice
© 2013 Koninklijke Philips Electronics N.V.
All rights reserved.

AECS7000_00_UM_V1.0

