

SAMSUNG

Battery Pack
EB-PJ200

User Manual

Table of Contents

English (UK)

Français

Deutsch

Italiano

Español

Magyar

Polski

Română

Български

Hrvatski

Srpski

Português

Latviešu

Lietuvių kalba

Eesti

Nederlands

Svenska

Norsk

Suomi

Dansk

Ελληνικά

Slovenščina

Čeština

Türkçe

العربية

فارسی

Русский

Українська

Қазақ тілі

English (USA)

Español (Castellano)

繁體中文(台灣)

Français (Canada)

Português (Brasil)

한국어

Read me first

Please read this manual before using the device to ensure safe and proper use.

- Images may differ in appearance from the actual product. Content is subject to change without prior notice.

Instructional icons



Warning: situations that could cause injury to yourself or others



Caution: situations that could cause damage to your device or other equipment



Notice: notes, usage tips, or additional information

Getting started

Package contents

Check the product box for the following items:

- Battery pack
- Quick start guide



- The items supplied with the device and any available accessories may vary depending on the region or service provider.
- The supplied items are designed only for this device and may not be compatible with other devices.
- Appearances and specifications are subject to change without prior notice.
- You can purchase additional accessories from your local Samsung retailer. Make sure they are compatible with the device before purchase.
- Use only Samsung-approved accessories. Using unapproved accessories may cause the performance problems and malfunctions that are not covered by the warranty.
- Availability of all accessories is subject to change depending entirely on manufacturing companies. For more information about available accessories, refer to the Samsung website.

Device layout

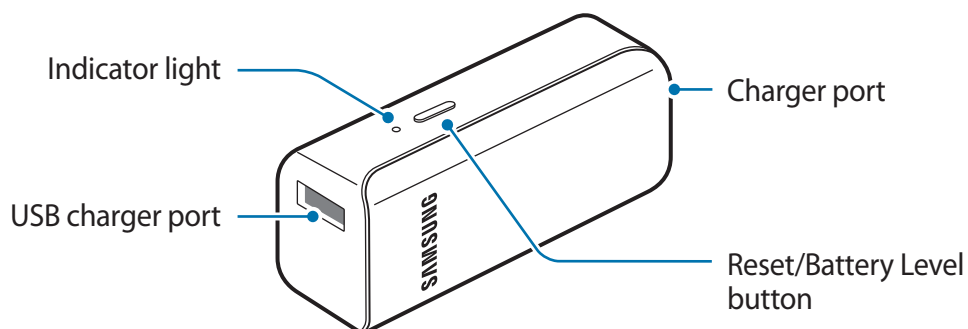

Charging the battery pack

Charge the battery before using the battery pack for the first time or when the battery pack has been unused for extended periods.



Use only Samsung-approved chargers and cables. Unapproved chargers or cables can cause the battery to explode or damage the battery pack.

- 1 Connect the battery pack to the USB power adaptor via the USB cable. Plug the USB power adaptor into an electric socket.

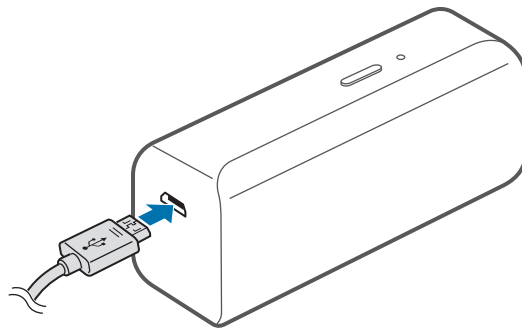

Connecting the charger improperly may cause serious damage to the battery pack. Any damage caused by misuse is not covered by the warranty.



- You can charge the battery pack using the charger (sold separately).
- The battery pack can be used while it is charging, but it may take longer to fully charge the battery.
- While charging, the battery pack may heat up. This is normal and should not affect the battery pack's lifespan or performance. If the battery gets hotter than usual, the charger may stop charging.
- If the battery pack is not charging properly, take the battery pack and the charger to a Samsung Service Centre.

- 2 After fully charging, unplug the USB cable from the battery pack, and then disconnect it from the electric socket.



- To save energy, unplug the charger when not in use. The charger does not have a power switch, so you must unplug the charger from the electric socket when not in use to avoid wasting power. The charger should remain close to the electric socket and easily accessible while charging.
- The socket-outlet shall be installed near the equipment and shall be easily accessible.

Checking the remaining battery power

Check the remaining battery power by pressing the Battery Level button.

The indicator lights alerts you to the remaining battery power.

Remaining battery power	Colour
80–100%	Green
20–80%	Yellow
5–20%	Red
0–5%	Flashed red

Using the battery pack

Charging the mobile device

- 1 Connect one end of the USB cable to the battery pack's USB charger port. Then, plug the other end of the USB cable into the mobile device's multipurpose jack.

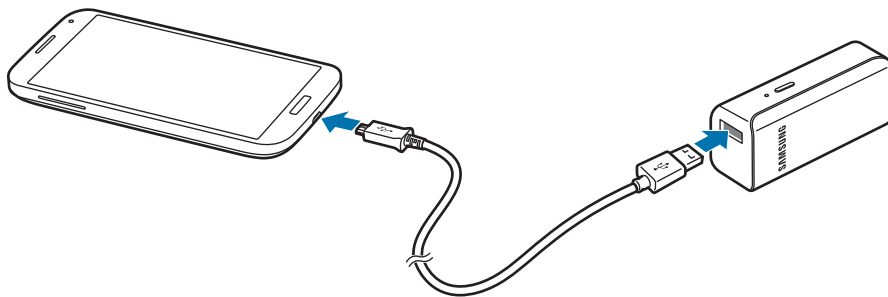

- 2 After the mobile device is fully charged, disconnect the USB cable from both devices.



- If the mobile device is not charging after being connected to the battery pack, press the Reset button.
- The battery pack is an auxiliary external battery. It may not fully charge some mobile devices.
- If the battery pack is exposed to extremely hot or cold temperatures or an error occurs, the indicator light will flash red. Disconnect the mobile device from the battery pack, and then reconnect them.

Checking the charging status

The indicator light alerts you to the connected mobile device's charging status.

Status	Colour
Charging	Red
Fully charged	Green

Copyright

Copyright © 2016 Samsung Electronics

This manual is protected under international copyright laws.

No part of this manual may be reproduced, distributed, translated, or transmitted in any form or by any means, electronic or mechanical, including photocopying, recording, or storing in any information storage and retrieval system, without the prior written permission of Samsung Electronics.

Trademarks

- SAMSUNG and the SAMSUNG logo are registered trademarks of Samsung Electronics.
- All other trademarks and copyrights are the property of their respective owners.

À lire avant toute utilisation

Veillez lire attentivement ce mode d'emploi afin de pouvoir utiliser votre appareil correctement et en toute sécurité.

- Les illustrations peuvent différer par rapport à l'aspect réel du produit. Le contenu de ce mode d'emploi peut faire l'objet de modifications sans préavis.

Icônes



Avertissement : situations susceptibles de vous blesser ou de blesser autrui.



Attention : situations susceptibles d'endommager votre appareil ou d'autres équipements.



Avis : remarques, conseils d'utilisation ou informations complémentaires.

Démarrage

Contenu du coffret

Vérifiez le contenu du coffret et assurez-vous que tous les éléments suivants sont présents :

- Pack batterie
- Guide de prise en main rapide



- Les éléments fournis avec l'appareil et les accessoires disponibles peuvent varier en fonction de votre zone géographique ou de votre opérateur.
- Les accessoires fournis ont été spécialement conçus pour votre appareil et peuvent ne pas fonctionner avec d'autres appareils.
- L'apparence et les caractéristiques techniques peuvent faire l'objet de modifications sans préavis.
- Vous pouvez acheter d'autres accessoires auprès de votre revendeur Samsung. Avant tout achat, assurez-vous qu'ils sont compatibles avec votre appareil.
- Utilisez exclusivement des accessoires homologués par Samsung. L'utilisation d'accessoires non homologués peut entraîner des problèmes de performance et des dysfonctionnements qui ne sont pas couverts par la garantie.
- La disponibilité de tous les accessoires peut être variable et dépend exclusivement de leurs fabricants. Pour en savoir plus sur les accessoires disponibles, consultez le site Web Samsung.

Présentation de l'appareil

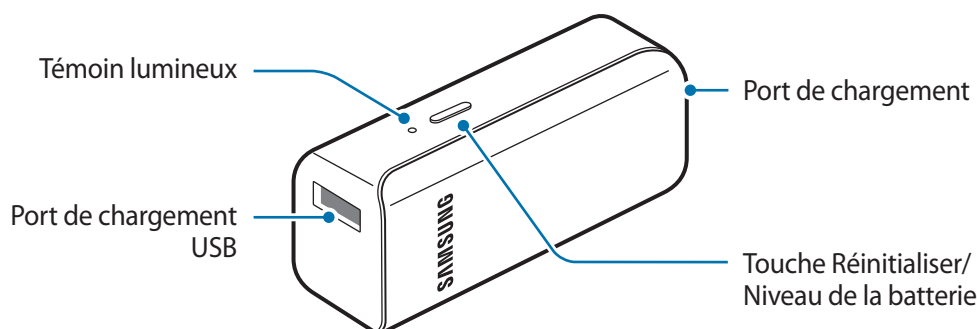

Charger le pack batterie

Chargez la batterie avant d'utiliser le pack batterie pour la première fois ou s'il est resté inutilisé pendant une période prolongée.



Utilisez uniquement des chargeurs et des câbles homologués par Samsung. L'utilisation de chargeurs ou de câbles non homologués peut provoquer l'explosion de la batterie ou endommager le pack batterie.

- 1 Connectez le pack batterie à l'adaptateur USB via le câble USB. Branchez l'adaptateur USB sur une prise de courant.

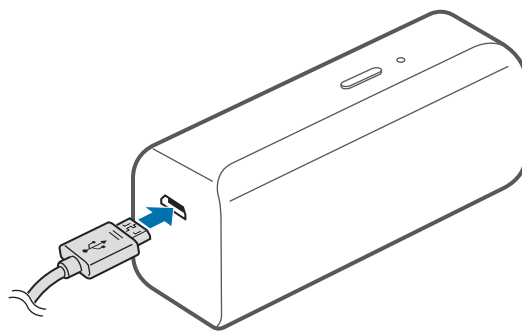

Un branchement incorrect du chargeur peut sérieusement endommager le pack batterie. Les dégâts résultant d'une mauvaise utilisation ne sont pas couverts par la garantie.



- Vous pouvez charger le pack batterie à l'aide du chargeur (vendu séparément).
- Le pack batterie peut être utilisé en cours de chargement, mais la charge complète de la batterie peut alors nécessiter plus de temps.
- Il est possible que le pack batterie chauffe lorsqu'il est en cours de chargement. Ceci est normal et n'a pas d'incidence sur la durée de vie ou les performances du pack batterie. Si la température de la batterie est supérieure à la normale, le chargeur peut interrompre le chargement.
- Si le pack batterie ne se charge pas correctement, apportez-le, accompagné de son chargeur, dans un centre de service après-vente Samsung.

- 2 Une fois le chargement terminé, débranchez le câble USB du pack batterie, puis de la prise de courant.



- Pour économiser l'énergie, débranchez le chargeur lorsque vous ne l'utilisez pas. Le chargeur n'étant pas muni d'une touche Marche/Arrêt, vous devez le débrancher de la prise de courant pour couper l'alimentation. L'appareil doit rester à proximité de la prise en cours de chargement.
- Le socle de prise de courant doit être installé à proximité du matériel et doit être aisément accessible.

Vérifier l'autonomie de la batterie

Vérifiez l'autonomie de la batterie en appuyant sur la touche Niveau de la batterie.

Les témoins lumineux vous indiquent l'autonomie restante.

Niveau d'autonomie de la batterie	Temoin lumineux
Entre 80 et 100 %	Vert
Entre 20 et 80 %	Jaune
Entre 5 et 20 %	Rouge
Entre 0 et 5 %	Clignote en rouge

Utiliser le pack batterie

Charger un appareil mobile

- 1 Branchez l'une des extrémités du câble USB sur le port de chargement USB du pack batterie. Branchez ensuite l'autre extrémité du câble USB sur le connecteur à fonctions multiples de l'appareil mobile.

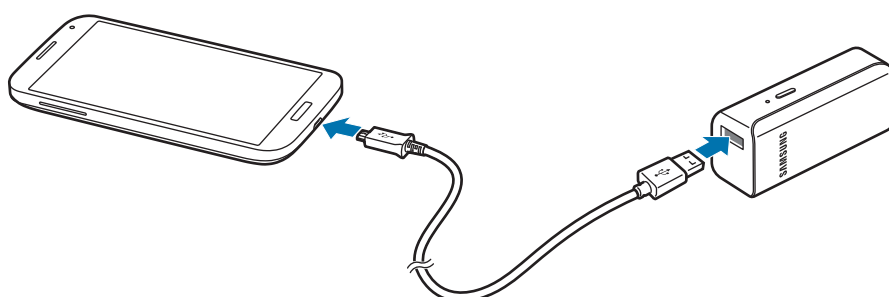

- 2 Une fois l'appareil mobile entièrement chargé, débranchez le câble USB des deux appareils.



- Si l'appareil mobile ne se recharge pas après connexion au pack batterie, appuyez sur la touche Réinitialiser.
- Le pack batterie est une batterie auxiliaire externe. Elle peut ne pas être adaptée au chargement de certains appareils mobiles.
- Si le pack batterie est exposé à des températures extrêmes ou si une erreur survient, le témoin lumineux clignote. Déconnectez l'appareil mobile du pack batterie, puis reconnectez-le.

Vérifier le statut du chargement

Le témoin lumineux vous permet de connaître le statut de chargement de l'appareil mobile connecté.

Statut	Témoin lumineux
Chargement en cours	Rouge
Chargement terminé	Vert

Droits d'auteur

Copyright © 2016 Samsung Electronics

Ce mode d'emploi est protégé par les lois internationales sur les droits d'auteur.

Il est interdit de reproduire, distribuer, traduire ou transmettre sous quelque forme et par quelque moyen que ce soit, électronique ou mécanique, notamment par photocopie, enregistrement ou stockage dans un système de stockage et de recherche documentaire, tout ou partie de ce document, sans le consentement préalable écrit de Samsung Electronics.

Marques

- SAMSUNG et le logo SAMSUNG sont des marques déposées de Samsung Electronics.
- Toutes les autres marques et droits d'auteur demeurent la propriété de leurs propriétaires respectifs.

Vor Inbetriebnahme lesen

Lesen Sie dieses Handbuch vor der Verwendung des Geräts aufmerksam durch, um seine sichere und sachgemäße Verwendung zu gewährleisten.

- Bilder können vom Aussehen des tatsächlichen Produkts abweichen. Die Inhalte können ohne vorherige Ankündigung geändert werden.

Hinweissymbole



Warnung: Situationen, die zu Verletzungen führen könnten



Vorsicht: Situationen, die zu Schäden an Ihrem oder anderen Geräten führen könnten



Hinweis: Hinweise, Verwendungstipps oder zusätzliche Informationen

Erste Schritte

Lieferumfang

Vergewissern Sie sich, dass der Produktkarton die folgenden Artikel enthält:

- Akkupack
- Kurzanleitung



- Die mit dem Gerät und anderen verfügbaren Zubehörteilen bereitgestellten Artikel können je nach Region oder Dienstanbieter variieren.
- Die mitgelieferten Artikel sind nur für die Verwendung mit diesem Gerät vorgesehen und sind möglicherweise nicht mit anderen Geräten kompatibel.
- Änderungen am Aussehen und an den technischen Daten sind ohne vorherige Ankündigung vorbehalten.
- Weitere Zubehörteile können Sie bei Ihrem örtlichen Samsung-Händler erwerben. Stellen Sie vor dem Kauf sicher, dass sie mit dem Gerät kompatibel sind.
- Verwenden Sie ausschließlich von Samsung zugelassene Zubehörteile. Bei Verwendung nicht zugelassener Zubehörteile können Leistungsbeeinträchtigungen und Fehler auftreten, die nicht von der Garantie gedeckt sind.
- Die Verfügbarkeit der Zubehörteile ist vollständig von den entsprechenden Herstellern abhängig. Weitere Informationen zu verfügbarem Zubehör finden Sie auf der Website von Samsung.

Geräteaufbau

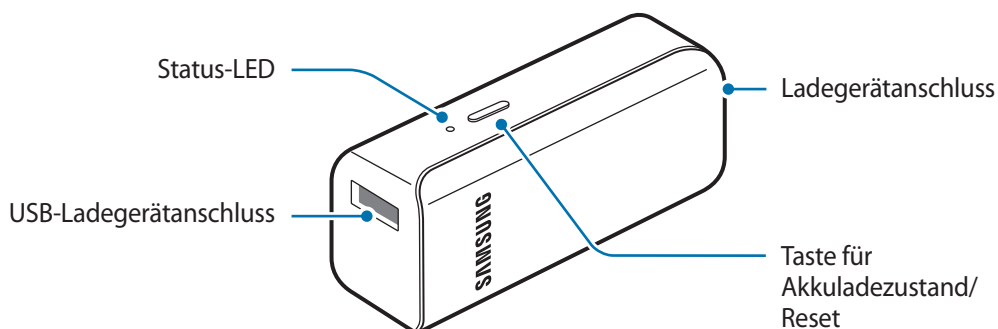

Akkupack laden

Vor der erstmaligen Verwendung des Akkupacks oder wenn der Akkupack längere Zeit nicht genutzt wurde, muss der Akku aufgeladen werden.



Verwenden Sie nur von Samsung zugelassene Ladegeräte und Kabel. Nicht zugelassene Ladegeräte oder Kabel können zu einer Explosion des Akkus oder zu Schäden am Akkupack führen.

- 1 Schließen Sie den Akkupack mit dem USB-Kabel an ein USB-Netzteil an. Stecken Sie das USB-Netzteil in eine Netzsteckdose.

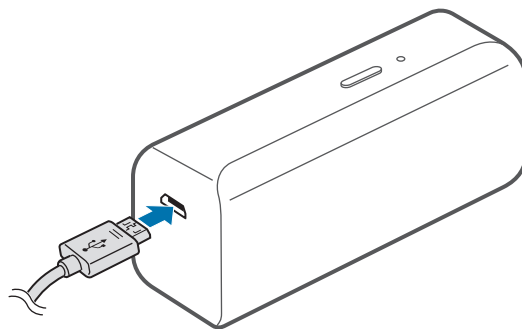

Ein falsches Anschließen des Ladegeräts kann zu schweren Schäden am Akkupack führen. Schäden durch unsachgemäße Verwendung werden nicht von der Garantie abgedeckt.



- Sie können den Akkupack mit dem Ladegerät laden (separat erhältlich).
- Der Akkupack kann während des Ladevorgangs verwendet werden, allerdings verlängert sich hierdurch möglicherweise die Ladedauer.
- Während des Ladevorgangs erwärmt sich der Akkupack unter Umständen. Dies ist normal und wirkt sich nicht auf die Lebensdauer oder die Leistung des Akkupacks aus. Steigt die Temperatur des Akkus ungewöhnlich an, wird der Ladevorgang angehalten.
- Kann der Akkupack nicht ordnungsgemäß geladen werden, bringen Sie den Akkupack und das Ladegerät zu einem Servicezentrum von Samsung.

- 2 Ziehen Sie das USB-Kabel vom Akkupack ab, wenn er vollständig geladen ist, und trennen Sie dann die Verbindung zur Netzsteckdose.



Stecken Sie das Ladegerät aus, wenn es nicht verwendet wird, um Energie zu sparen. Das Ladegerät verfügt über keinen Ein-/Ausschalter. Sie müssen also das Ladegerät vom Stromanschluss trennen, wenn es nicht verwendet wird, um zu verhindern, dass Energie verschwendet wird. Das Ladegerät sollte sich während des Aufladens in der Nähe des Stromanschlusses befinden und leicht zugänglich sein.

Verbleibende Akkuladung ermitteln

Zeigen Sie die verbleibende Akkuladung an, indem Sie die Akkustand-Taste drücken.

Die Status-LED zeigt die verbleibende Akkuladung.

Verbleibende Akkuladung	Farbe
80–100 %	Grün
20–80 %	Gelb
5–20 %	Rot
0–5 %	Blinkt rot

Akkupack verwenden

Mobilgerät laden

- 1 Verbinden Sie ein Ende des USB-Kabels mit dem USB-Ladegerätanschluss des Akkupacks. Stecken Sie dann das andere Ende des USB-Kabels in die Multifunktionsbuchse am Mobilgerät.

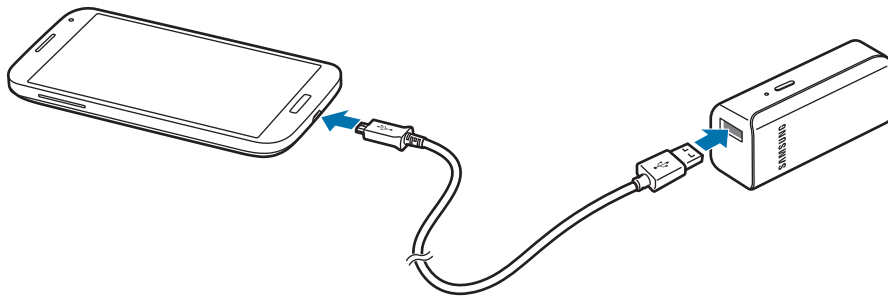

- 2 Wenn das Mobilgerät vollständig geladen ist, trennen Sie das USB-Kabel von beiden Geräten.



- Falls das Mobilgerät trotz Verbindung zum Akkupack nicht geladen wird, drücken Sie die Zurücksetzen-Taste.
- Der Akkupack ist ein zusätzlicher externer Akku. Er kann einige Mobilgeräte möglicherweise nicht vollständig laden.
- Falls der Akkupack sehr hohen oder niedrigen Temperaturen ausgesetzt wird oder ein Fehler auftritt, blinkt die Status-LED rot. Trennen Sie die Verbindung zwischen Mobilgerät und Akkupack und stellen Sie sie dann erneut her.

Ladestatus überprüfen

Die Status-LED zeigt den Ladestatus des verbundenen Mobilgeräts.

Status	Farbe
Akku wird geladen	Rot
Vollständig geladen	Grün

Copyright

Copyright © 2016 Samsung Electronics

Diese Anleitung ist durch internationale Urheberrechtsgesetze geschützt.

Diese Anleitung darf weder als Ganzes noch in Teilen ohne vorherige schriftliche Genehmigung von Samsung Electronics reproduziert, vertrieben, übersetzt oder in anderer Form oder mit anderen Mitteln elektronischer oder mechanischer Art übertragen werden. Dazu zählt auch das Fotokopieren, Aufzeichnen oder Speichern in jeglicher Art von Informationsspeicher- und -abrufsystem.

Marken

- SAMSUNG und das SAMSUNG-Logo sind eingetragene Marken von Samsung Electronics.
- Alle weiteren Marken und Copyrights sind Eigentum ihrer jeweiligen Besitzer.

Leggere prima dell'utilizzo

Leggete il presente manuale prima di utilizzare il dispositivo per garantirne un uso sicuro e corretto.

- Le immagini potrebbero variare nell'aspetto dal prodotto reale. Il contenuto è soggetto a modifiche senza preavviso.

Icone informative



Avvertenza: indica situazioni che potrebbero causare lesioni alle persone



Attenzione: indica situazioni che potrebbero causare danni al vostro dispositivo o ad altri apparecchi



Nota: indica note, suggerimenti per l'uso o informazioni aggiuntive

Operazioni preliminari

Contenuto della confezione

Accertatevi che nella confezione siano presenti i seguenti elementi:

- Battery pack
- Guida di riferimento rapido



- Gli elementi forniti con il dispositivo e gli accessori disponibili potrebbero variare in base al Paese o al gestore telefonico.
- Gli elementi forniti sono stati creati soltanto per il presente dispositivo e potrebbero non essere compatibili con altri dispositivi.
- L'aspetto e le specifiche sono soggette a modifiche senza preavviso.
- Potrete acquistare accessori aggiuntivi dal rivenditore Samsung di zona. Accertatevi che siano compatibili con il dispositivo prima di acquistarli.
- Utilizzate solo accessori approvati da Samsung. L'utilizzo di accessori non approvati potrebbe causare problemi di prestazione e malfunzionamenti non coperti dalla garanzia.
- La disponibilità di tutti gli accessori potrebbe variare in base alle aziende produttrici. Per maggiori informazioni sugli accessori disponibili, fate riferimento al sito Web di Samsung.

Componenti del dispositivo

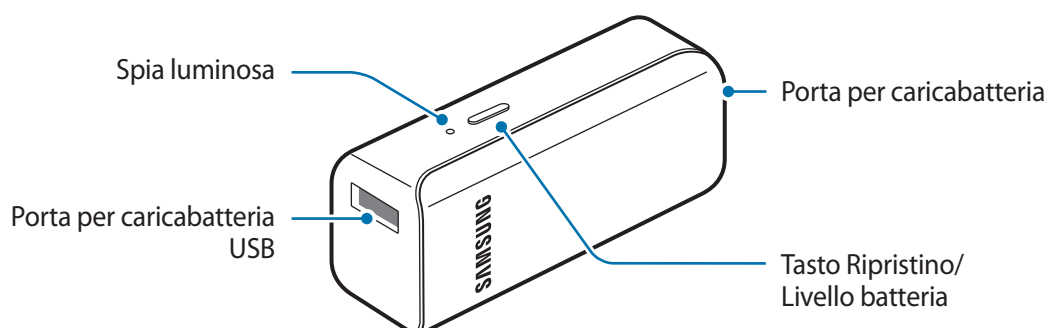

Ricarica del battery pack

Caricate la batteria prima di utilizzare il battery pack per la prima volta o se il battery pack è rimasto inutilizzato per lunghi periodi di tempo.



Utilizzate solo caricabatteria e cavi approvati da Samsung. Caricabatteria o cavi non approvati potrebbero provocare l'esplosione della batteria o danneggiare il battery pack.

- 1 Collegare il battery pack all'alimentatore USB tramite cavo USB. Inserite l'alimentatore USB in una presa di corrente.

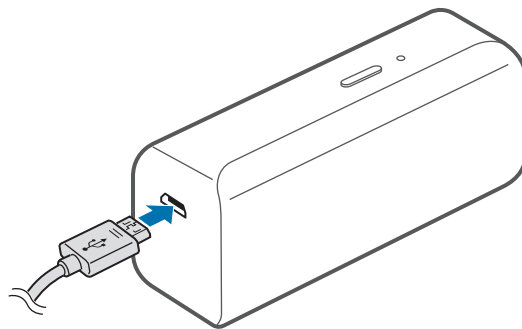

Il collegamento errato del caricabatteria potrebbe causare gravi danni al battery pack. I danni causati da un uso improprio non sono coperti dalla garanzia.



- Potete ricaricare il battery pack utilizzando il caricabatteria (venduto separatamente).
- Durante la ricarica potrete utilizzare il battery pack, ma la batteria verrà caricata più lentamente.
- Durante la ricarica, il battery pack potrebbe surriscaldarsi. Ciò è normale e non dovrebbe influire sulla durata o sulle prestazioni del battery pack. Se la batteria dovesse scaldarsi più del solito, il caricabatteria potrebbe interrompere il caricamento.
- Se il battery pack non si ricarica correttamente, portate il battery pack e il caricabatteria presso un centro assistenza Samsung.

- 2 A ricarica completa, scollegate il cavo USB dal battery pack, quindi scollegatelo dalla presa di corrente.



Quando la batteria è carica, scollegate il caricabatteria dalla presa della corrente. Il caricabatteria non è dotato di interruttore Accensione o spegnimento, pertanto dovete scollegarlo dalla presa di corrente quando non è in uso per evitare di consumare energia. Durante la carica, il caricabatteria dovrebbe rimanere vicino alla presa di corrente appropriata ed essere facilmente accessibile.

Verifica della carica residua della batteria

Verificate la carica residua della batteria premendo il tasto Livello batteria.

Le spie luminose vi informano sulla carica residua della batteria.

Carica residua della batteria	Colore
80 – 100%	Verde
20 – 80%	Giallo
5 – 20%	Rosso
0 – 5%	Lampeggia in rosso

Utilizzo del battery pack

Ricarica del dispositivo mobile

- 1 Collegare un'estremità del cavo USB alla porta per caricabatteria USB del battery pack. Successivamente, inserite l'altra estremità del cavo USB nel connettore multifunzione del dispositivo mobile.

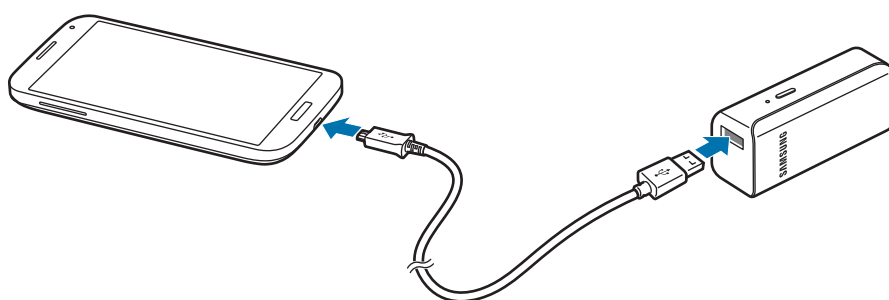

- 2 Dopo che il dispositivo mobile è completamente carico, scollegate il cavo USB da entrambi i dispositivi.



- Se il dispositivo non si ricarica dopo averlo collegato al battery pack, premete il tasto Ripristino.
- Il battery pack è una batteria ausiliaria esterna. Potrebbe non ricaricare correttamente alcuni dispositivi mobili.
- Se il battery pack viene esposto a temperature troppo calde o fredde, o in caso di errore, la spia luminosa lampeggerà in rosso. Scollegate il dispositivo mobile dal battery pack, quindi ricollegateli.

Verifica dello stato di ricarica

La spia luminosa vi informa sullo stato di ricarica del dispositivo mobile collegato.

Stato	Colore
In carica	Rosso
Ricarica completata	Verde

Il dispositivo e gli accessori illustrati in questo manuale potrebbero variare in base al Paese nel quale i prodotti vengono distribuiti.

Copyright

Copyright © 2016 Samsung Electronics

Questo manuale è protetto dalle leggi internazionali sul copyright.

Nessuna parte di questo manuale può essere riprodotta, distribuita, tradotta o trasmessa in alcuna forma o tramite alcun mezzo, elettronico o meccanico, compresi fotocopie, registrazione o salvataggio in qualsiasi archivio di informazioni o sistema di recupero, senza previa autorizzazione scritta da parte di Samsung Electronics.

Marchi commerciali

- SAMSUNG e il logo SAMSUNG sono marchi commerciali registrati di Samsung Electronics.
- Tutti gli altri marchi commerciali e copyright sono proprietà dei rispettivi proprietari.

Antes de empezar

Lea este manual antes de usar el dispositivo para garantizar un uso correcto y seguro.

- Es posible que las imágenes no sean exactamente iguales al producto real. El contenido se encuentra sujeto a cambios sin previo aviso.

Iconos instructivos



Advertencia: situaciones que podrían causarle lesiones a usted o a otras personas.



Precaución: situaciones que podrían causar daños a su dispositivo o a otros equipos.



Aviso: notas, consejos de uso o información adicional.

Primeros pasos

Contenido de la caja

Compruebe que la caja del producto contiene los siguientes artículos:

- Funda de carga
- Guía de inicio rápido



- Es posible que los artículos incluidos con el dispositivo y los accesorios disponibles varíen en función de la región o el proveedor de servicios.
- Los artículos suministrados están diseñados sólo para este dispositivo y es posible que no sean compatibles con otros dispositivos.
- La apariencia y las especificaciones están sujetas a cambios sin previo aviso.
- Puede adquirir accesorios adicionales en su distribuidor local de Samsung. Asegúrese de que sean compatibles con el dispositivo antes de la compra.
- Utilice únicamente accesorios aprobados por Samsung. Usar accesorios no aprobados podría causar problemas de rendimiento y fallos de funcionamiento que no se encuentren cubiertos por la garantía.
- La disponibilidad de todos los accesorios se encuentra sujeta a cambios y depende enteramente de las empresas de fabricación. Para obtener más información sobre los accesorios disponibles, consulte el sitio web de Samsung.

Diseño del dispositivo

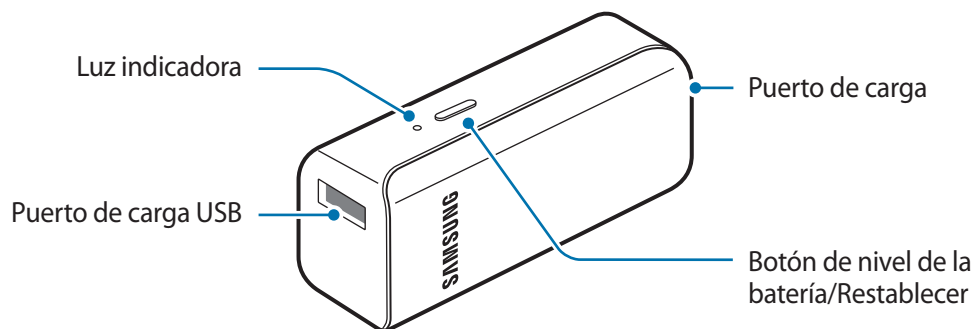

Cargar la funda de carga

Cargue la batería antes de utilizar la funda de carga por primera vez o cuando la funda de carga no se haya utilizado durante un periodo prolongado de tiempo.



Utilice solo cargadores y cables aprobados por Samsung. Los cargadores o cables no aprobados podrían provocar que la batería explotara o se dañara la funda de carga.

- 1 Conecte la funda de carga al adaptador de alimentación USB mediante el cable USB. Conecte el adaptador de alimentación USB a una toma de corriente.

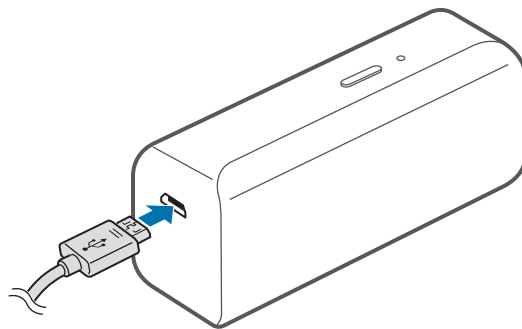

Conectar el cargador de forma inadecuada puede causar daños graves en la funda de carga. Los daños causados por mal uso no están cubiertos por la garantía.



- Puede cargar la funda de carga con el cargador (se vende por separado).
- La funda de carga puede utilizarse mientras se carga, pero la batería podría tardar más en cargarse por completo.
- La funda de carga podría calentarse durante la carga. Esto es normal y no debería afectar a la duración ni al rendimiento de la funda de carga. Si la batería se calentara más de lo normal, el cargador podría detener la carga.
- Si la funda de carga no se carga correctamente, llévela junto con el cargador a un Servicio de Atención Técnica (SAT) de Samsung.

- 2 Cuando se haya cargado por completo, desconecte el cable USB de la funda de carga y, a continuación, desconéctelo de la toma de corriente.



El cargador no tiene interruptor de encendido y apagado, por tanto, para detener la entrada de corriente eléctrica, el usuario debe desenchufar el cargador de la red. Además, cuando esté conectado debe permanecer cerca del enchufe. Para ahorrar energía, desenchufe el cargador cuando no esté en uso.

Comprobar la batería restante

Compruebe la carga de batería restante pulsando el botón Nivel de batería.

Las luces indicadoras le informan de la carga de batería restante.

Carga de batería restante	Color
80–100%	Verde
20–80%	Amarillo
5–20%	Rojo
0–5%	Parpadea en rojo

Usar la funda de carga

Cargar el dispositivo móvil

- 1 Conecte un extremo del cable USB al puerto de carga USB de la funda de carga. A continuación, conecte el otro extremo del cable USB a la clavija multifunción del dispositivo móvil.

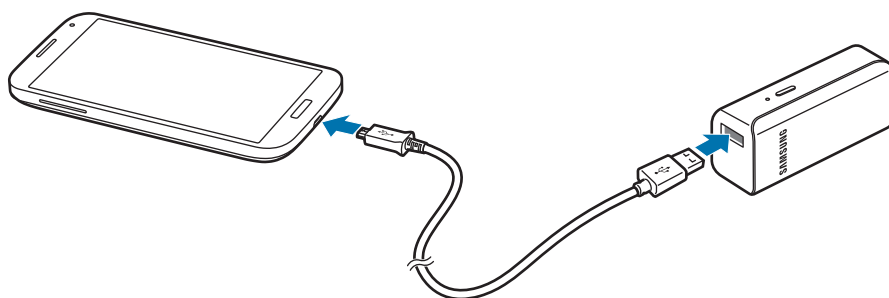

- 2 Cuando el dispositivo móvil esté totalmente cargado, desconecte el cable USB de los dos dispositivos.



- Si el dispositivo móvil no se carga después de conectarlo a la funda de carga, pulse el botón Reiniciar.
- La funda de carga es una batería externa auxiliar. Es posible que no cargue por completo algunos dispositivos móviles.
- Si la funda de carga se expone a temperaturas extremadamente altas o bajas o se produce un error, la luz indicadora parpadeará en rojo. Desconecte el dispositivo móvil de la funda de carga y, a continuación, vuelva a conectarlos.

Comprobar el estado de la carga

La luz indicadora le informa del estado de carga del dispositivo móvil conectado.

Estado	Color
Cargando	Rojo
Totalmente cargado	Verde

Resumen Declaración de Conformidad

SAMSUNG declara, bajo su responsabilidad, que este aparato cumple con lo dispuesto en la Directiva 99/05/CE del Parlamento Europeo y del Consejo de 9 de Marzo de 1999, trasladada a la legislación española mediante el Real Decreto 1890/2000, de 20 de Noviembre.

Copyright

Copyright © 2016 Samsung Electronics

Este manual se encuentra protegido por las leyes internacionales de derechos de autor.

No está permitido reproducir, distribuir, traducir o transmitir ninguna parte de este manual de ningún modo o por ningún medio, ya sea electrónico o mecánico, incluidas fotocopias, grabaciones o almacenamiento en cualquier sistema de almacenamiento y recuperación de información, sin el previo consentimiento por escrito de Samsung Electronics.

Marcas comerciales

- SAMSUNG y el logotipo de SAMSUNG son marcas comerciales registradas de Samsung Electronics.
- Las demás marcas comerciales y derechos de autor son propiedad de sus respectivos dueños.

Fontos tudnivalók

Kérjük, hogy a biztonságos és helyes használat érdekében a készülék használatbavétele előtt figyelmesen olvassa el ezt a kézikönyvet.

- A képek az adott termék esetében eltérhetnek. A tartalom előzetes értesítés nélkül változhat.

Az utasításban szereplő jelölések



Figyelmeztetés: olyan helyzetekre hívja fel a figyelmet, amelyek az Ön vagy mások sérülését okozhatják



Vigyázat: olyan helyzetek, amelyek a készülék vagy más eszközök károsodását okozhatják



Megjegyzés: jegyzetek, használati tanácsok és kiegészítő információk

Kezdeti lépések

Az értékesítési doboz tartalma

Ellenőrizze, hogy a termék doboza tartalmazza-e a következő elemeket:

- Külső akkumulátor
- Rövid kezelési útmutató



- A készülékhez kapott kiegészítők és a rendelkezésre álló tartozékok régiónként és szolgáltatótól függően eltérőek lehetnek.
- A mellékelt tartozékok kifejezetten a készülékhez lettek tervezve, és más készülékekkel nem kompatibilisek.
- A megjelenés és a műszaki adatok előzetes értesítés nélkül változhatnak.
- További tartozékokat a Samsung helyi forgalmazójától vásárolhat. Vásárlás előtt győződjön meg róla, hogy azok kompatibilisek a készülékkel.
- Kizárólag a Samsung által jóváhagyott kiegészítőket használjon. A jóvá nem hagyott tartozékok használata során olyan teljesítmény romlás és meghibásodások történhetnek, amelyekre nem vonatkozik a garancia.
- Az elérhető kiegészítők listája változhat, és teljes mértékben a gyártó cégektől függ. Az elérhető kiegészítőkkal kapcsolatos további információkért tekintse meg a Samsung honlapját.

A készülék elrendezése

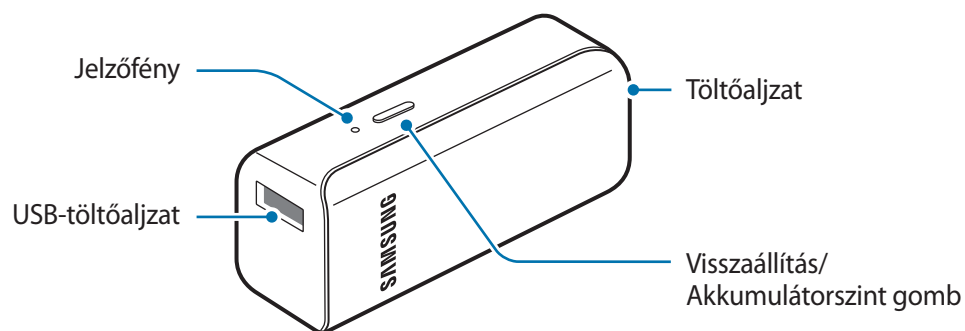

A külső akkumulátor feltöltése

A külső akkumulátor első használata előtt, vagy mielőtt újra használná egy hosszabb kikapcsolt időszakot követően, töltsse fel azt.



A készülékhez kizárólag a Samsung által jóváhagyott töltőket és kábeleket használjon. A nem megfelelő töltők és kábelek használata az akkumulátor robbanását vagy a külső akkumulátor sérülését okozhatja.

- 1 Csatlakoztassa a külső akkumulátor az USB töltő adapterhez az USB-kábel használatával. Csatlakoztassa az USB töltő adaptert egy konnektorba.

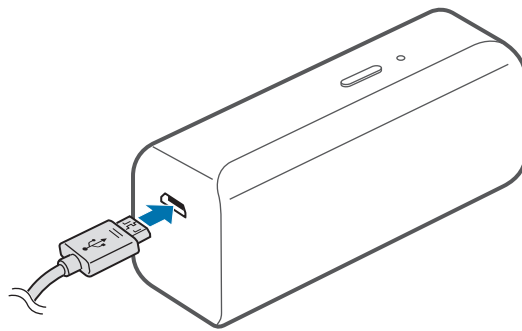

A töltő helytelen csatlakoztatása a külső akkumulátor súlyos sérülését okozhatja. A helytelen használatból eredő károkra a garancia nem terjed ki.



- A külső akkumulátor (külön megvásárolható) töltővel töltheti fel.
- A külső akkumulátor töltés közben is használható, ám ilyenkor tovább tarthat az akkumulátor teljes feltöltése.
- Töltés közben a külső akkumulátor felforrósodhat. Ez normális jelenség, és nincs hatással a külső akkumulátor élettartamára vagy teljesítményére. Amennyiben az akkumulátor a szokásosnál jobban felmelegszik, a töltő megszakíthatja a töltési műveletet.
- Ha a külső akkumulátor nem töltődik megfelelően, vigye el azt és a töltőt egy Samsung-márkaszervizbe.

- 2 A teljes feltöltést követően húzza ki a külső akkumulátorból az USB-kábelt, majd húzza ki a konnektorból.



Energiatakarékossági okokból használaton kívül húzza ki a töltőt. A töltőnek nincs bekapcsológombja, ezért energiatakarékossági okokból az áramellátás megszüntetéséhez ki kell húzni az elektromos csatlakozóból. Használat során a töltőnek a fali aljzat közelében és könnyen elérhetőnek kell lennie.

Az akkumulátor töltöttségi szintjének ellenőrzése

Az akkumulátor fennmaradó töltöttségi szintjének ellenőrzéséhez nyomja meg az Akkumulátorszint gombot.

A jelzőfények állapota figyelmeztet a fennmaradó akkumulátortöltöttségre.

Fennmaradó akkumulátortöltöttség	Szín
80-100%	Zöld
20-80%	Sárga
5-20%	Piros
0-5%	Vörösen villog

A külső akkumulátor használata

A mobilkészülék töltése

- 1 Az USB-kábel egyik végét csatlakoztassa a külső akkumulátor USB-töltőaljzatához. Ezután az USB-kábel másik végét csatlakoztassa a mobilkészülék többcélú csatlakozójához.

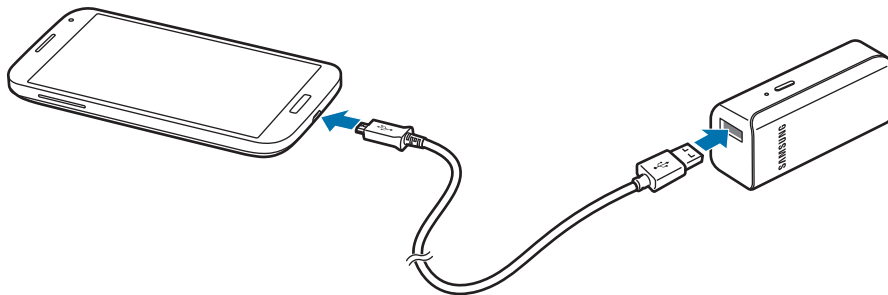

- 2 Amikor a mobilkészülék teljesen feltöltött, húzza ki az USB-kábelt mindkét készülékből.



- Ha a mobilkészülék a külső akkumulátorhoz való csatlakoztatást követően nem tölt, nyomja meg a Visszaállítás gombot.
- A külső akkumulátor egy kiegészítő energiaforrás. Lehetséges, hogy egyes mobilkészülékeket nem tud teljesen feltölteni.
- Ha a külső akkumulátor rendkívüli melegnek vagy hidegnek van kitéve, vagy hiba történik, a jelzőfény vörösen villogni kezd. Válassza le a mobilkészüléket a külső akkumulátorról, majd csatlakoztassa újra őket.

A töltés állapotának ellenőrzése

A jelzőfény mutatja a csatlakoztatott mobilkészülék töltési állapotát.

Állapot	Szín
Töltés	Piros
Teljesen feltöltve	Zöld

Szerzői jog

Copyright © 2016 Samsung Electronics

Ezt az útmutatót nemzetközi szerzői jogi törvények védik.

A Samsung Electronics előzetes írásbeli engedélye nélkül a használati útmutató egyetlen része sem reprodukálható, terjeszthető, fordítható le vagy küldhető el semmilyen formában és semmilyen elektronikus vagy mechanikus eszközzel, beleértve a fénymásolást, a hangfelvételt, a különféle adattároló eszközökön való tárolást és az azokról történő lekérést.

Védjegyek

- A SAMSUNG név és a SAMSUNG embléma a Samsung Electronics bejegyzett védjegye.
- Az összes többi védjegy és szerzői jog a megfelelő tulajdonosok tulajdona.

Przeczytaj najpierw

Aby bezpiecznie i prawidłowo korzystać z tego urządzenia, należy uważnie przeczytać tę instrukcję.

- Ilustracje użyte w niniejszej instrukcji mogą się różnić od rzeczywistego produktu. Treść może ulec zmianie bez powiadomienia.

Ikony pomocnicze



Ostrzeżenie: sytuacje, które mogą doprowadzić do obrażeń ciała użytkownika lub innych osób.



Przestroga: sytuacje, które mogą doprowadzić do uszkodzeń urządzenia lub innego sprzętu.



Uwaga: uwagi, wskazówki użycia lub dodatkowe informacje.

Wprowadzenie

Zawartość opakowania

Należy sprawdzić, czy pudełko z produktem zawiera następujące elementy:

- Baterii przenośnej
- Instrukcja obsługi



- Elementy dostarczane wraz z urządzeniem i wszelkie dostępne akcesoria mogą się różnić w zależności od kraju lub operatora sieci.
- Dostarczane elementy są przeznaczone do użytku wyłącznie z tym urządzeniem i nie są zgodne z innymi urządzeniami.
- Wygląd i dane techniczne urządzenia mogą ulec zmianie bez uprzedniego powiadomienia.
- Można kupić dodatkowe akcesoria od lokalnego sprzedawcy firmy Samsung. Przed zakupem upewnij się, że są zgodne z danym urządzeniem.
- Używaj wyłącznie akcesoriów dopuszczonych do użytku przez firmę Samsung. Korzystanie z niezatwierdzonych akcesoriów może spowodować nieprawidłowe działanie i uszkodzenia nieobjęte gwarancją.
- Dostępność wszystkich akcesoriów może się zmienić, co zależy całkowicie od firm je produkujących. Więcej informacji o dostępnych akcesoriach można znaleźć w witrynie firmy Samsung.

Wygląd urządzenia

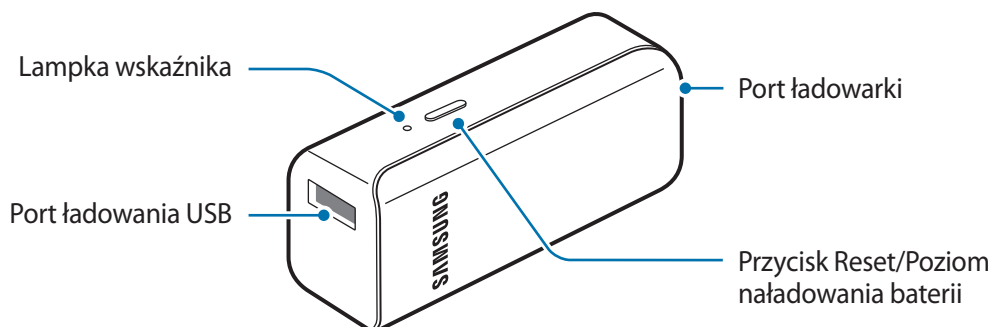

Ładowanie baterii przenośnej

Baterię należy naładować przed pierwszym użyciem baterii przenośnej lub jeśli bateria przenośna nie była używana przez dłuższy czas.



Należy korzystać wyłącznie z ładowarek i kabli zatwierdzonych przez firmę Samsung. Używanie niezatwierdzonych ładowarek lub kabli może spowodować eksplozję baterii bądź uszkodzenie baterii przenośnej.

- 1 Podłącz baterię przenośną do zasilacza USB za pomocą kabla USB. Podłącz zasilacz USB do gniazdka elektrycznego.

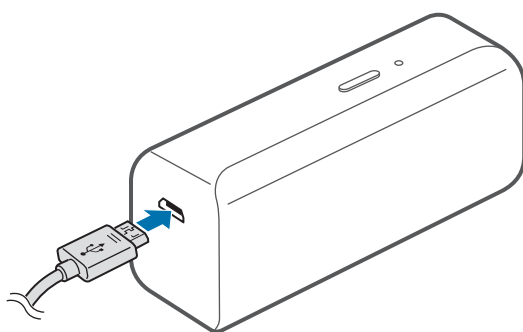

- Nieprawidłowe podłączenie ładowarki może spowodować poważne uszkodzenie baterii przenośnej. Żadne uszkodzenia wynikające z nieprawidłowej obsługi nie są objęte gwarancją.
- Urządzenie posiada baterię litowo-jonową o pojemności 2 100 mAh.



- Baterię przenośną możesz ładować za pomocą ładowarki (sprzedawanej oddzielnie).
- Baterii przenośnej można używać podczas ładowania, ale może to spowodować wydłużenie czasu ładowania baterii.
- Podczas ładowania bateria przenośna może się nagrzewać. Jest to normalne i nie powinno wpływać na okres eksploatacji baterii przenośnej ani na jej sprawność. Jeśli bateria nagrzej się mocniej niż zwykle, ładowarka może przestać ładować.
- Jeśli ładowanie baterii przenośnej nie przebiega prawidłowo, oddaj baterię przenośną i ładowarkę do naprawy w centrum serwisowym firmy Samsung.

- 2 Po pełnym naładowaniu odłącz kabel USB od baterii przenośnej, a następnie odłącz ją od gniazdka elektrycznego.



Aby oszczędzać energię, ładowarka powinna być odłączona od zasilania, kiedy nie jest używana. Ładowarka nie ma przełącznika włączania/wyłączania, dlatego dla oszczędności energii też należy odłączać ładowarkę od gniazdka elektrycznego, gdy nie jest używana. Podczas ładowania ładowarka powinna znajdować się w pobliżu gniazdka elektrycznego i być łatwo dostępna.

Sprawdzanie poziomu naładowania baterii

Sprawdź poziom naładowania baterii, naciskając przycisk Poziom naładowania baterii.

Lampki wskaźnika informuje o aktualnym poziomie naładowania baterii.

Poziom naładowania baterii	Kolor
80–100%	Zielony
20–80%	Żółty
5–20%	Czerwony
0–5%	Miga na czerwono

Używanie baterii przenośnej

Ładowanie urządzenia przenośnego

- 1 Podłącz jedną końcówkę kabla USB do portu ładowania USB w baterii przenośnej. Następnie włóż drugi koniec kabla USB do złącza wielofunkcyjnego urządzenia mobilnego.

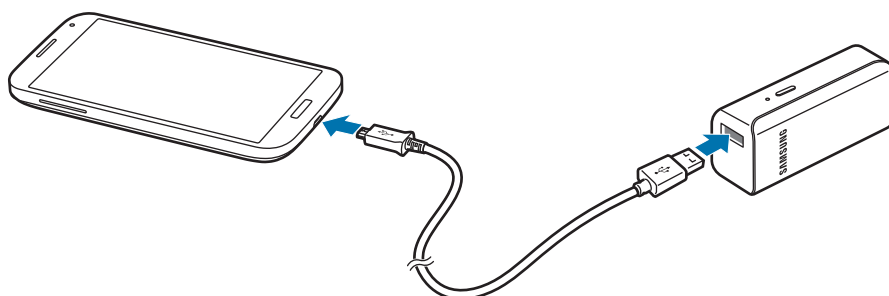

- 2 Gdy urządzenie przenośne będzie w pełni naładowane, odłącz kabel USB od obu urządzeń.



- Jeśli urządzenie przenośne nie ładuje się po podłączeniu do baterii przenośnej, naciśnij przycisk Resetuj.
- Bateria przenośna pełni funkcję pomocniczej baterii zewnętrznej. Może ono nie być w stanie w pełni naładować niektórych urządzeń przenośnych.
- Jeśli bateria przenośna zostanie wystawiona na działanie wyjątkowo wysokiej lub niskiej temperatury lub gdy wystąpi błąd, lampki wskaźnika zaczną migać na czerwono. Odłącz urządzenie przenośne od baterii przenośnej, a następnie podłącz je ponownie.

Sprawdzanie stanu ładowania

Lampka wskaźnika informuje o stanie ładowania urządzenia przenośnego.

Stan	Kolor
Ładowanie	Czerwony
W pełni naładowana	Zielony

W zależności od kraju i operatora, karty SIM, urządzenie i akcesoria mogą wyglądać inaczej niż na ilustracjach zamieszczonych w niniejszej instrukcji.

Prawa autorskie

Copyright © 2016 Samsung Electronics

Niniejsza instrukcja jest chroniona na mocy międzynarodowych praw autorskich.

Żadna część niniejszej instrukcji nie może być reprodukowana, dystrybuowana, tłumaczona ani przesyłana w jakiegokolwiek formie ani za pomocą jakiegokolwiek środków elektronicznych lub mechanicznych, w tym kopiowana, nagrywana lub przechowywana w jakimkolwiek systemie archiwizacyjnym bez uprzedniej pisemnej zgody firmy Samsung Electronics.

Znaki towarowe

- SAMSUNG i logo SAMSUNG są zarejestrowanymi znakami towarowymi firmy Samsung Electronics.
- Wszystkie inne znaki towarowe i prawa autorskie należą do ich właścicieli.

Citiți mai întâi aceste informații

Vă rugăm să citiți acest manual cu atenție înainte de a utiliza dispozitivul pentru a asigura folosirea corectă și în siguranță a acestuia.

- Imaginile pot diferi, ca aspect, față de produsul efectiv. Conținutul poate fi modificat fără notificare prealabilă.

Pictograme pentru instrucțiuni



Avertisment: Situații care pot cauza vătămări dvs. sau altor persoane



Atenție: Situații care v-ar putea deteriora dispozitivul sau alte echipamente



Aviz: Note, sfaturi de utilizare și informații suplimentare

Noțiuni de bază

Conținut pachet

Verificați dacă în cutia produsului există următoarele articole:

- Baterie externă
- Ghid de pornire rapidă



- Articolele furnizate împreună cu dispozitivul și accesoriile disponibile pot varia în funcție de regiune sau de furnizorul de servicii.
- Articolele furnizate sunt proiectate numai pentru acest dispozitiv și pot să nu fie compatibile cu alte dispozitive.
- Aspectul și specificațiile se pot modifica fără notificare prealabilă.
- Puteți achiziționa accesorii suplimentare de la distribuitorul Samsung local. Asigurați-vă că acestea sunt compatibile cu dispozitivul înainte de achiziționare.
- Utilizați doar accesorii aprobate de Samsung. Utilizarea accesoriilor neaprobate poate provoca probleme de performanță și funcționări defectuoase care nu sunt acoperite de garanție.
- Disponibilitatea tuturor accesoriilor este supusă modificării în funcție de companiile producătoare. Pentru mai multe informații despre accesorii disponibile, consultați site-ul web Samsung.

Aspectul dispozitivului

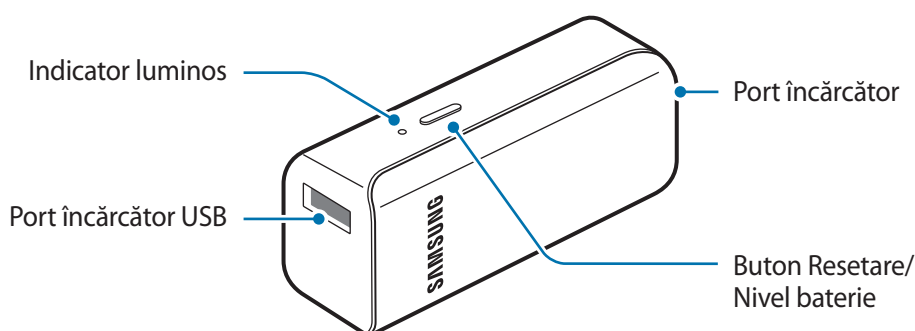

Încărcarea bateriei externe

Încărcați bateria înainte de a folosi bateria externă pentru prima dată sau atunci când bateria externă nu a fost folosită perioade lungi de timp.



Utilizați numai încărcătoare și cabluri aprobate de Samsung. Încărcătoarele sau cablurile neomologate pot cauza explozia bateriei sau deteriorarea bateriei externe.

- 1 Conectați bateria externă la adaptorul USB prin cablul USB. Introduceți adaptorul USB într-o priză electrică.

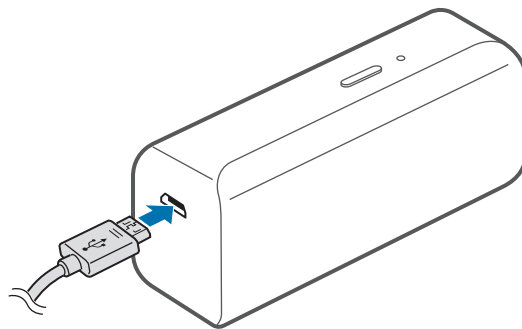

Conectarea necorespunzătoare a încărcătorului poate cauza deteriorarea gravă a bateriei externe. Deteriorările cauzate de utilizarea incorectă nu sunt acoperite de garanție.



- Puteți încărca bateria externă folosind încărcătorul (se vinde separat).
- Bateria externă poate fi folosită în timpul încărcării, dar poate dura mai mult ca bateria acesteia să se încarce complet.
- În timpul încărcării, bateria externă se poate încălzi. Acest lucru este normal și n-ar trebui să afecteze durata de viață sau performanța bateriei externe. Dacă bateria se încălzește mai mult decât în mod normal, este posibil ca încărcătorul să se oprească din încărcat.
- În cazul în care bateria externă nu se încarcă corespunzător, duceți bateria externă și încărcătorul la un Centru de service Samsung.

- 2 După ce s-a încărcat complet, scoateți cablul USB din bateria externă, și apoi deconectați-l de la priza electrică.



Pentru a economisi energie scoateți din priză încărcătorul atunci când nu este folosit. Încărcătorul nu are un comutator de Pornire, astfel încât trebuie să-l deconectați de la priza electrică atunci când nu este utilizat, pentru a evita consumul de energie electrică. Încărcătorul trebuie să rămână aproape de priza electrică și să fie accesibil cu ușurință în timpul încărcării.

Verificarea nivelului bateriei rămase

Verificați energia rămasă a bateriei apăsând pe butonul Nivel baterie.

Indicatoarele luminoase se activează în funcție de energia rămasă a bateriei.

Energie rămasă în baterie	Culoare
80–100%	Verde
20–80%	Galben
5–20%	Roșu
0–5%	Clipește în roșu

Utilizarea bateriei externe

Încărcarea dispozitivului mobil

- 1 Conectați un capăt al cablului USB la portul de încărcare USB al bateriei externe. Apoi, introduceți celălalt capăt al cablului USB în mufa multifuncțională a dispozitivului mobil.

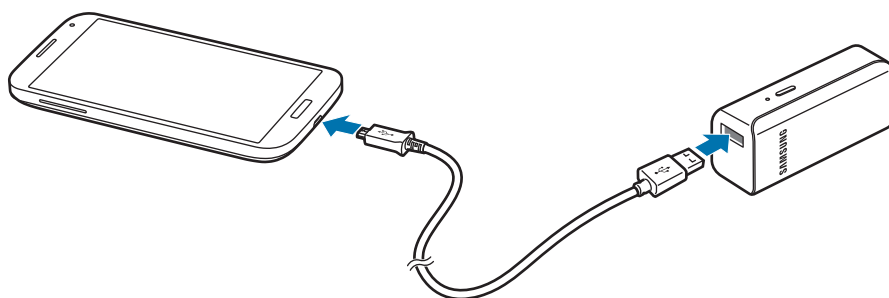

- 2 După ce dispozitivul mobil s-a încărcat complet, deconectați cablul USB de la ambele dispozitive.



- Dacă dispozitivul mobil nu se încarcă după ce a fost conectat la bateria externă, apăsați butonul Resetare.
- Bateria externă este o baterie externă auxiliară. Este posibil să nu încarce complet anumite dispozitive mobile.
- Dacă bateria externă este expusă la temperaturi pozitive sau negative extreme sau dacă apare o eroare, indicatorul luminos va clipi în roșu. Deconectați dispozitivul mobil de la bateria externă, și apoi reconectați-le.

Verificarea stării de încărcare

Indicatorul luminos vă alertează în legătură cu starea de încărcare a dispozitivului mobil conectat.

Stare	Culoare
Se încarcă	Roșu
Încărcat complet	Verde

Drepturi de autor

Drepturi de autor © 2016 Samsung Electronics

Acest manual este protejat în virtutea legislației internaționale privind drepturile de autor.

Nicio parte a acestui manual nu poate fi reprodusă, distribuită, tradusă sau transmisă, sub nicio formă și prin niciun mijloc, electronic sau mecanic, inclusiv prin fotocopiere, înregistrare sau stocare în niciun sistem de stocare și recuperare a informațiilor, fără permisiunea prealabilă scrisă a Samsung Electronics.

Mărci comerciale

- SAMSUNG și logo-ul SAMSUNG sunt mărci comerciale înregistrate ale Samsung Electronics.
- Toate celelalte mărci comerciale și drepturi de autor sunt proprietatea deținătorilor respectivi.

Първо прочетете

Моля, прочетете това ръководство внимателно преди да използвате устройството си, за да осигурите безопасна и правилна употреба.

- Изображенията може да се различават от действителния продукт. Съдържанието подлежи на промяна без предизвестие.

Икони за указания



Предупреждение: Ситуации, които могат да причинят наранявания на вас или на други



Внимание: Ситуации, които могат да причинят повреди на устройството ви или на друго оборудване



Бележка: Бележки, съвети за използване или допълнителна информация

Начално запознаване

Съдържание на опаковката

Проверете кутията на продукта за следните елементи:

- Батерийния пакет
- Кратко ръководство



- Елементите и наличните принадлежности, доставени с устройството, може да се различават в зависимост от региона или доставчика на услуги.
- Доставените елементи са предназначени само за това устройство и може да не са съвместими с други устройства.
- Външният вид и спецификациите са предмет на промяна без предизвестие.
- Можете да закупите допълнителни аксесоари от вашия местен продавач на Samsung. Преди закупуване се уверете, че те са съвместими с устройството.
- Използвайте само одобрени от Samsung аксесоари. Използването на неодобрени аксесоари може да причини проблеми с производителността и неизправности, които не се покриват от гаранцията.
- Наличността на всички аксесоари подлежи на промяна изцяло в зависимост от производителите. За повече информация за наличните аксесоари се обърнете към уеб сайта на Samsung.

Оформление на устройството

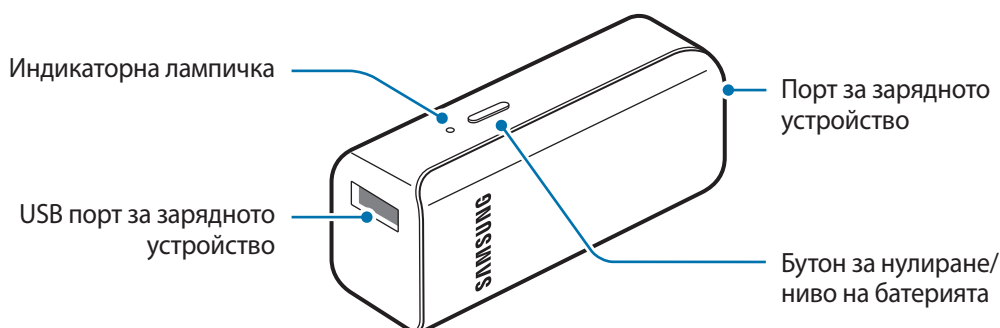

Зареждане на батерийния пакет

Заредете батерията, преди да използвате батерийния пакет за пръв път или когато батерийният пакет не е бил използван продължително време.



Използвайте само одобрени от Samsung зарядни устройства и кабели. Неодобрените зарядни устройства или кабели може да причинят експлодиране на батерията или повреда на батерийния пакет.

- 1 Свържете батерийния пакет към USB захранващия адаптер чрез USB кабела. Включете USB захранващия адаптер в електрически контакт.

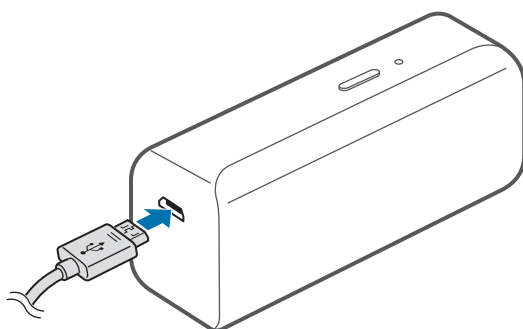

Неправилното свързване към зарядното устройство може да причини сериозна повреда на батерийния пакет. Всякакви повреди, причинени от неправилна употреба, не се покриват от гаранцията.



- Можете да заредите батерийния пакет с помощта на зарядното устройство (продава се отделно).
- Батерийният пакет може да се използва, докато се зарежда, но пълното зареждане на батерията може да отнеме повече време.
- По време на зареждане батерийният пакет може да загрее. Това е нормално и не би трябвало да засегне продължителността на живота или производителността на батерийния пакет. Ако батерията се нагрее повече от обичайното, зарядното устройство може да спре да зарежда.
- Ако батерийният пакет не се зарежда правилно, отнесете батерийния пакет и зарядното устройство до сервизен център на Samsung.

- 2 След пълно зареждане извадете USB кабела от батерийния пакет, след което го извадете от електрическия контакт.



За да спестите енергия, извадете зарядното устройство от електрическия контакт, когато не го използвате. Зарядното устройство няма превключвател Вкл./Изкл., затова трябва да го извадите от електрическия контакт, когато не го използвате, за да не изразходвате енергия. Зарядното устройство трябва да остане близо до електрическия контакт и лесно достъпно, докато зарежда.

Проверка на оставащия заряд на батерията

Проверете оставащия заряд на батерията, като натиснете бутона за ниво на батерията.

Индикаторните лампички ви уведомяват за оставащия заряд на батерията.

Оставащ заряд на батерията	Цвят
80 - 100%	Зелен
20 - 80%	Жълт
5 - 20%	Червен
0 - 5%	Премигва в червено

Използване на батерийния пакет

Зареждане на мобилното устройство

- 1 Свържете единия край на USB кабела към USB порта за зарядното устройство на батерийния пакет. След това поставете единия край на USB кабела в многофункционалния жак на мобилното устройство.

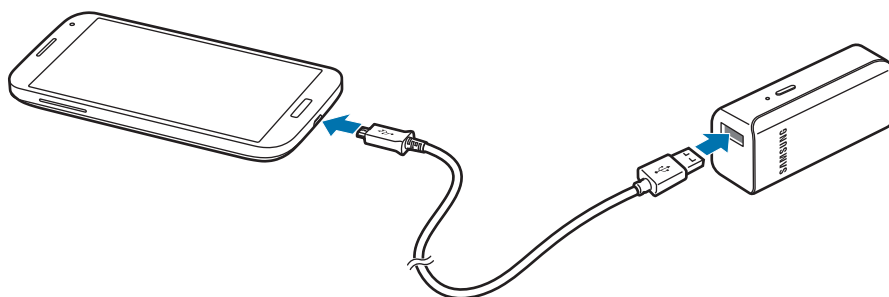

- 2 Когато мобилното устройство се зареди напълно, изключете USB кабела и от двете устройства.



- Ако мобилното устройство не се зарежда след свързване към батерийния пакет, натиснете бутона за нулиране.
- Батерийният пакет е спомагателна външна батерия. То може да не зареди напълно някои мобилни устройства.
- Ако батерийният пакет бъде изложен на крайно високи или ниски температури или възникне грешка, индикаторната лампичка ще премигва в червено. Разкачете мобилното устройство от батерийния пакет и след това ги свържете отново.

Проверка на състоянието на зареждане

Индикаторната лампичка ви уведомява за състоянието на зареждане на мобилното устройство.

Състояние	Цвят
Зарежда се	Червен
Напълно заредена	Зелен

Авторски права

Copyright © 2016 Samsung Electronics

Това ръководство е защитено от международни закони за авторски права.

Никоя част от ръководството не може да бъде възпроизвеждана, разпространявана, превеждана или прехвърляна под каквато и да е форма или по какъвто и да е начин, електронен или механичен, в това число фотокопиране, запис или съхранение в каквато и да е система за информационно съхранение и извличане, без предварителното разрешение на Samsung Electronics.

Търговски марки

- SAMSUNG и логото на SAMSUNG са регистрирани търговски марки на Samsung Electronics.
- Всички други търговски марки и авторски права са собственост на съответните им собственици.

Najprije pročitajte

Prije uporabe uređaja pažljivo pročitajte ovaj priručnik kako biste osigurali sigurnu i pravilnu uporabu.

- Slike se mogu razlikovati od stvarnog proizvoda. Sadržaj je podložan promjeni bez prethodne obavijesti.

Korišteni simboli



Upozorenje: situacije u kojima se vi ili druge osobe možete ozlijediti



Oprez: situacije u kojima se mogu oštetiti vaš uređaj ili druga oprema



Napomena: napomene, praktični savjeti ili dodatne informacije

Kako započeti

Sadržaj pakiranja

Provjerite nalaze li se u kutiji proizvoda sljedeće stavke:

- Baterijski komplet
- Kratke upute



- Stavke isporučene s uređajem i sav dostupan dodatni pribor mogu se razlikovati ovisno o regiji i pružatelju usluga.
- Isporučene stavke namijenjene su isključivo ovom uređaju i ne moraju nužno biti kompatibilne s drugim uređajima.
- Izgled i specifikacije podložni su promjeni bez prethodne obavijesti.
- Dodatni pribor možete nabaviti u lokalnim trgovinama Samsungovim proizvodima. Prije kupnje provjerite je li pribor kompatibilan s uređajem.
- Koristite samo pribor koji je odobrila tvrtka Samsung. Korištenje neodobrenog pribora može izazvati probleme i greške u radu koji nisu pokriveni jamstvom.
- Dostupnost cjelokupnog pribora podliježe promjenama i u potpunosti ovisi o proizvođačima. Za više informacija o dostupnom priboru pogledajte Samsungovu web-stranicu.

Prikaz uređaja

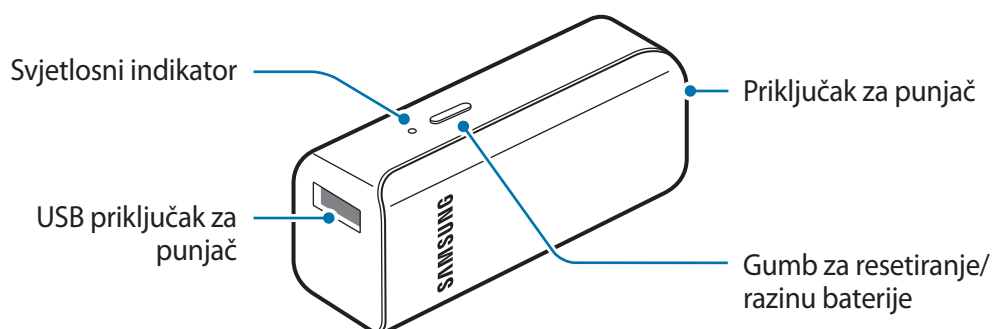

Punjenje baterijskog kompleta

Prije prvog korištenja baterijskog kompleta ili nakon što baterijski komplet nije bio korišten dulje vrijeme, napunite bateriju.



Koristite samo punjače i kabele koje je odobrila tvrtka Samsung. Neodobreni punjači ili kabele mogu izazvati eksploziju baterije ili oštećenje baterijskog kompleta.

- 1 Povežite baterijski komplet s USB punjačem putem USB kabela. Ukopčajte USB punjač u električnu utičnicu.

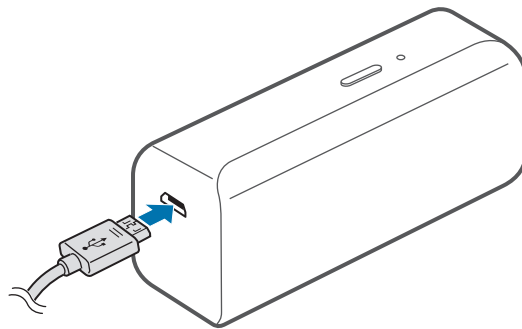

Neispravno priključivanje punjača može izazvati ozbiljna oštećenja na baterijskom kompletu. Oštećenja izazvana pogrešnim rukovanjem nisu pokrivena jamstvom.



- Baterijski komplet možete puniti pomoću punjača (prodaje se zasebno).
- Baterijski komplet može se koristiti tijekom punjenja, no potpuno punjenje baterije može trajati dulje vremena.
- Tijekom punjenja baterijski komplet može se zagrijati. To je normalno i ne bi trebalo utjecati na vijek trajanja baterijskog kompleta ili na njegovo funkcioniranje. Ako se baterija ugrije više nego što je uobičajeno, punjač može prestati puniti.
- Ako se baterijski komplet ne puni ispravno, odnesite baterijski komplet i punjač u Samsungov servis.

- 2 Nakon što se u potpunosti napuni, iskopčajte USB kabel iz baterijskog kompleta, a zatim ga odspojite iz električne utičnice.



Za uštedu energije, isključite punjač iz strujne utičnice kad se ne koristi. Punjač nema tipku za uključivanje, stoga kad se punjač duže vrijeme ne koristi isključite ga iz strujne utičnice kako bi se izbjeglo nepotrebno trošenje struje. Tijekom punjenja punjač treba biti blizu strujne utičnice i lako dostupan.

Provjera preostalog punjenja baterije

Provjerite stanje baterije pritiskom na gumb za stanje baterije.

Svjetlosni indikatori upozoravaju vas na stanje baterije.

Stanje baterije	Boja
80-100%	Zelena
20-80%	Žuta
5-20%	Crvena
0-5%	Treperi crveno

Upotreba baterijski komplet

Punjenje mobilnog uređaja

- 1 Povežite jedan kraj USB kabela u USB priključak za punjač baterijskog kompleta. Zatim ukopčajte drugi kraj USB kabela u višenamjenski priključak mobilnog uređaja.

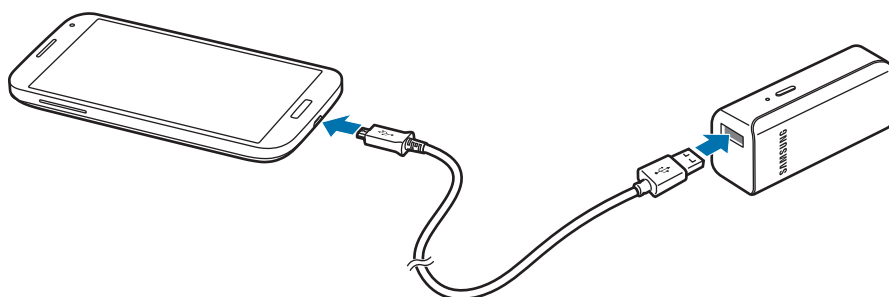

- 2 Kad se mobilni uređaj potpuno napuni, odspojite USB kabel s oba uređaja.



- Ako se mobilni uređaj ne puni nakon spajanja na baterijski komplet, pritisnite gumb za ponovno pokretanje.
- Baterijski komplet jest pomoćna vanjska baterija. Neke mobilne uređaje možda neće u potpunosti napuniti.
- Ako je baterijski komplet izložen ekstremno visokim ili niskim temperaturama ili dođe do pogreške, svjetlosni indikator svijetlit će crveno. Odspojite mobilni uređaj s baterijskog kompleta i zatim ih ponovno spojite.

Provjera statusa punjenja

Svjetlosni indikator obavještava vas o statusu punjenja mobilnoga uređaja.

Status	Boja
Punjenje	Crvena
Baterija puna	Zelena

Autorsko pravo

Copyright © 2016 Samsung Electronics

Ovaj je priručnik zaštićen međunarodnim zakonima o zaštiti autorskih prava.

Niti jedan dio ovog priručnika ne smije se reproducirati, distribuirati, prevoditi ili prenositi u bilo kojem obliku, ni na koji način, elektronički ili mehanički, uključujući fotokopiranje, snimanje ili pohranjivanje na bilo kojem mediju za pohranu informacije i sustavu dohvata podataka, bez prethodnog pisanog dopuštenja Samsung Electronicsa.

Zaštitni znakovi

- SAMSUNG i SAMSUNG logotip su registrirani zaštitni znakovi tvrtke Samsung Electronics.
- Svi su ostali zaštitni znakovi i autorska prava vlasništvo svojih odgovarajućih vlasnika.

Prvo pročitajte

Pre nego što počnete da koristite uređaj pročitajte ovo uputstvo kako biste bili sigurni da ga koristite na bezbedan i ispravan način.

- Slike mogu odstupati od stvarnog proizvoda. Sadržaj je podložan promenama bez prethodnog obaveštenja.

Ikonice sa uputstvima



Upozorenje: Situacije koje mogu kod vas ili drugih da izazovu telesne povrede



Oprez: Situacije koje mogu da izazovu oštećenja na vašem uređaju ili drugoj opremi



Obaveštenje: Napomene, saveti za korišćenje ili dodatne informacije

Prvi koraci

Sadržaj pakovanja

Proverite da li se u kutiji proizvoda nalaze sledeće stavke:

- Pakovanje baterije
- Kratko uputstvo za upotrebu



- Stavke koje se isporučuju sa uređajem i dostupni dodatni pribor se mogu razlikovati u zavisnosti od regiona ili dobavljača usluge.
- Priložene stavke su dizajnirane isključivo za ovaj uređaj i možda neće biti kompatibilne sa drugim uređajima.
- Izgledi i specifikacije su podložne promenama bez prethodnog obaveštenja.
- Možete da kupite dodatnu prateću opremu od lokalnog prodavca Samsung opreme. Pre kupovine se uverite da je kompatibilna sa uređajem.
- Koristite isključivo prateću opremu koju je odobrila kompanija Samsung. Korišćenje neodobrene prateće opreme može da izazove probleme u radu i kvarove koje ne pokriva garancija.
- Dostupnost prateće opreme je podložna promenama, što u potpunosti zavisi od kompanija koje je proizvode. Za više informacija o dostupnoj pratećoj opremu, idite na veb-sajt kompanije Samsung.

Raspored uređaja

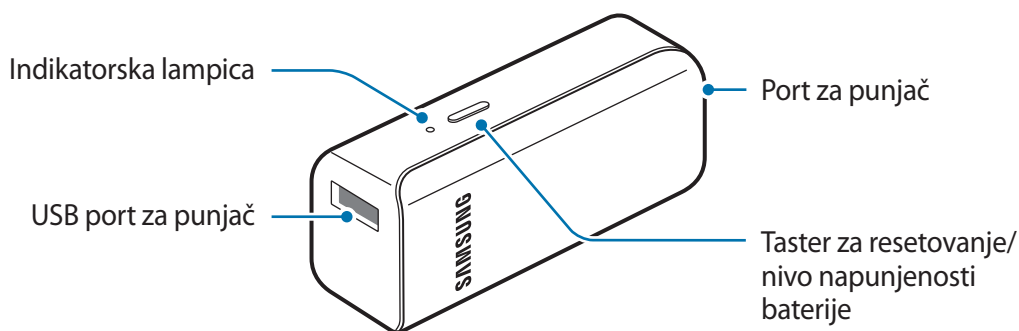

Punjenje pakovanja baterije

Napunite bateriju pre prvog korišćenja pakovanja baterije ili kada pakovanje baterije nije duže vreme korišćeno.



Koristite samo punjače i kablove koje je odobrila kompanija Samsung. Neodobreni punjači ili kablovi mogu dovesti do eksplozije baterije ili oštećenja pakovanja baterije.

- 1 Povežite pakovanje baterije sa USB adapterom za napajanje preko USB kabla. Uključite USB adapter za napajanje u električnu utičnicu.

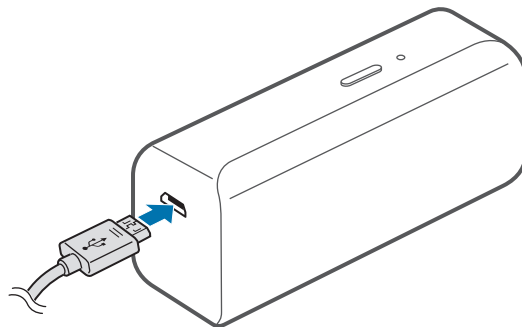

Nepravilno priključivanje punjača može da dovede do ozbiljnih oštećenja pakovanja baterije. Sva šteta nastala nepravilnim korišćenjem nije pokrivena garancijom.



- Možete da punite pakovanje baterije pomoću punjača (prodaje se zasebno).
- Pakovanje baterije može da se koristi dok se puni, ali će se tako produžiti vreme do napunjenosti baterije.
- Dok punite, pakovanje baterije može da se zagreje. Ovo je uobičajeno i ne bi trebalo da utiče na vek trajanja ili rad pakovanja baterije. Ukoliko se baterija zagreje više od uobičajenog, punjač može da prekine punjenje.
- Ako se pakovanje baterije ne puni na odgovarajući način, odnesite pakovanje baterije i punjač u servisni centar kompanije Samsung.

- 2 Nakon što se sasvim napuni, isključite USB kabl iz pakovanja baterije i zatim ga isključite iz električne utičnice.



Da biste uštedeli energiju, isključite punjač kada ga ne koristite. Punjač nema prekidač za uključivanje, tako da ga morate isključiti iz električne utičnice kada nije u upotrebi da biste izbegli potrošnju energije. Tokom punjenja, punjač treba držati u blizini električne utičnice kako bi bio lako dostupan.

Provera napunjenosti baterije

Proverite preostalu napunjenost baterije tako što ćete pritisnuti taster Nivo napunjenosti baterije. Indikatorske lampice vas obaveštavaju na preostalu napunjenost baterije.

Preostala napunjenost baterije	Boja
80 – 100%	Zelena
20 – 80%	Žuta
5 – 20%	Crvena
0 – 5%	Treperi crveno

Korišćenje pakovanja baterije

Punjenje mobilnog uređaja

- 1 Povežite jedan kraj USB kablja sa USB portom za punjač pakovanja baterije. Zatim uključite drugi kraj USB kablja u višenamenski konektor mobilnog uređaja.

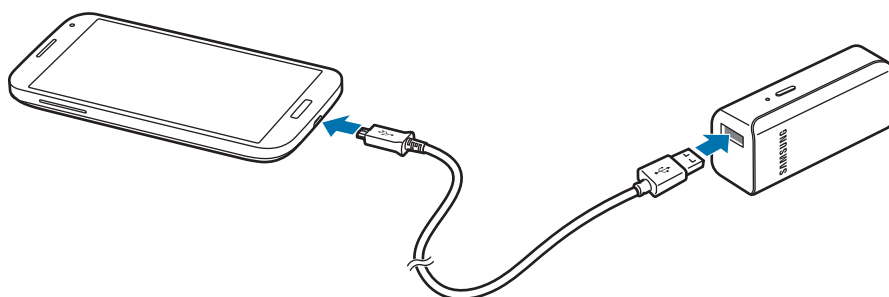

- 2 Kada se mobilni uređaj napuni do kraja, isključite USB kabl iz oba uređaja.



- Ako se mobilni uređaj ne puni nakon što se poveže na pakovanje baterije, pritisnite taster Resetuj.
- Pakovanje baterije je pomoćna spoljna baterija. Možda neće u potpunosti puniti neke mobilne uređaje.
- Ako se pakovanje baterije izloži izuzetno visokim ili niskim temperaturama ili dođe do greške, indikatorska lampica će treperiti crvenom bojom. Isključite mobilni uređaj iz pakovanja baterije a zatim ih ponovo povežite.

Provera statusa punjenja

Indikatorska lampica vas upozorava na status punjenja mobilnog uređaja.

Status	Boja
Punjenje	Crvena
Napunjena do kraja	Zelena

Autorska prava

Copyright © 2016 Samsung Electronics

Ovaj priručnik je zaštićen međunarodnim zakonima o autorskim pravima.

Nijedan deo ovog priručnika se ne sme reprodukovati, distribuirati, prevoditi niti prenositi ni u jednom obliku niti bilo kojim putem, elektronskim niti mehaničkim, što podrazumeva fotokopiranje, snimanje i skladištenje u okviru bilo kog skladišta informacija i sistema za preuzimanje, bez prethodne dozvole kompanije Samsung Electronics u pisanom obliku.

Trgovačke marke

- SAMSUNG i SAMSUNG logotip su registrovane trgovačke marke kompanije Samsung Electronics.
- Sve ostale trgovačke marke i autorska prava su vlasništvo njihovih vlasnika.

Leia primeiro

Leia atentamente o presente manual antes de utilizar o dispositivo para assegurar uma utilização segura e correcta.

- As imagens poderão ter um aspecto diferente em relação ao próprio produto. O conteúdo está sujeito a alterações sem qualquer aviso prévio.

Ícones indicadores



Atenção: situações possíveis de causar ferimentos em si ou noutras pessoas



Cuidado: situações possíveis de causar danos no seu dispositivo ou noutro equipamento



Informação: notas, dicas de utilização ou informação adicional

Começar

Conteúdo da embalagem

Verifique se na embalagem estão todos estes itens:

- Bateria auxiliar
- Manual de consulta rápida



- Os itens fornecidos com o dispositivo e quaisquer acessórios disponíveis podem variar dependendo da sua região ou operadora.
- Os itens fornecidos foram criados apenas para o seu dispositivo pelo que poderão ser incompatíveis com outros dispositivos.
- A aparência e as especificações podem ser alteradas sem qualquer aviso prévio.
- Poderá adquirir acessórios adicionais para o seu dispositivo num distribuidor oficial Samsung. Certifique-se de que são compatíveis com o seu dispositivo antes de os adquirir.
- Utilize apenas acessórios recomendados pela Samsung. O mau funcionamento causado pelo uso de acessórios não aprovados não é coberto pelo serviço de garantia.
- A disponibilidade de todos os acessórios está sujeita a alteração dependendo inteiramente das empresas que os fabricam. Para mais informação sobre a disponibilidade dos acessórios, consulte a página web da Samsung.

Descrição do dispositivo

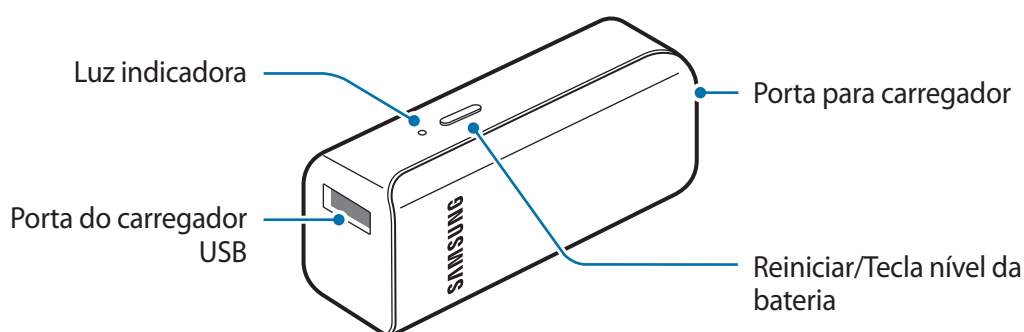

Carregar a bateria auxiliar

Carregue a bateria antes de usar a bateria auxiliar pela primeira vez ou quando a bateria auxiliar não for usada por longos períodos.



Utilize apenas carregadores e cabos aprovados pela Samsung. Carregadores ou cabos não recomendados podem fazer com que a bateria expluda ou danificar a bateria auxiliar.

- 1 Ligue a bateria ao adaptador de alimentação USB através do cabo USB. Ligue o adaptador de alimentação USB na tomada eléctrica.

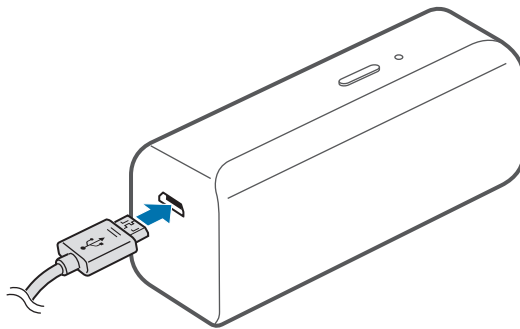

A ligação incorrecta do carregador pode causar danos graves na bateria auxiliar. Todo o dano causado por utilização incorrecta não está coberto pela garantia.



- Pode carregar a bateria utilizando o carregador (vendido em separado).
- A bateria auxiliar pode ser usada enquanto carrega, mas poderá demorar mais tempo para carregar totalmente a bateria.
- Enquanto carrega, a bateria auxiliar poderá aquecer. Isso é normal e não deverá afectar a vida nem o desempenho da bateria auxiliar. Se a bateria aquecer mais do que é normal, o carregador poderá parar de carregar.
- Se a bateria auxiliar não estiver a carregar correctamente, leve-a e ao carregador a um Centro de Assistência Samsung.

- 2 Depois de totalmente carregado, desligue o cabo USB da bateria auxiliar e depois desligue-a da tomada eléctrica.



Para economizar energia, desligue o carregador da tomada quando não estiver em uso. O carregador não possui um interruptor Ligar/Desligar, pelo que deve desligá-lo da tomada eléctrica quando não estiver em uso, de maneira a poupar energia. O carregador deve ficar próximo da tomada eléctrica e com fácil acesso quando está a carregar.

Verificar a energia da bateria restante

Verifique a energia restante da bateria premindo o botão de Nível da bateria.

A luz indicadora avisa-o para a restante energia da bateria.

Energia restante da bateria	Cor
80 – 100%	Verde
20 – 80%	Amarelo
5 – 20%	Vermelho
0 – 5%	Pisca em vermelho

Utilizar a bateria

Carregar o dispositivo móvel

- 1 Ligue um terminal do cabo USB na porta de carregamento USB da bateria auxiliar. Depois, ligue o outro terminal do cabo USB na entrada multifunções do dispositivo.

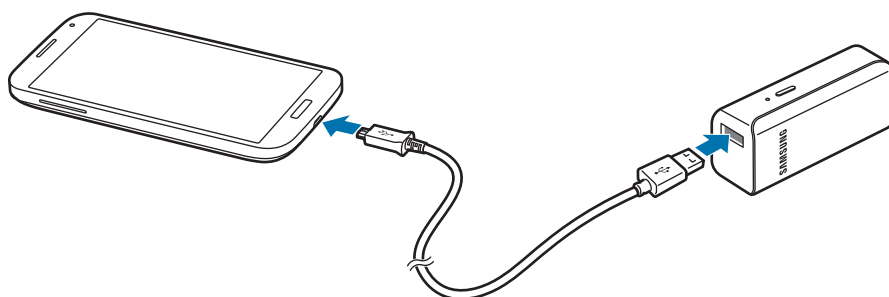

- 2 Depois do dispositivo móvel estar totalmente carregado, desligue o cabo USB de ambos os dispositivos.



- Se o dispositivo móvel não carregar depois de ligado à bateria auxiliar, prima o botão Reiniciar.
- A bateria auxiliar é uma bateria externa auxiliar. Poderá não carregar alguns dispositivos móveis na totalidade.
- Se a bateria auxiliar ser exposta a temperaturas extremamente quentes ou frias ou se ocorrerem erros, a luz indicadora irá piscar a vermelho. Desligue o dispositivo móvel da bateria auxiliar e depois volte a ligá-los.

Verificar o estado do carregamento

A luz indicadora alerta-o para o estado do carregamento do dispositivo móvel ligado.

Estado	Cor
A carregar	Vermelho
Totalmente carregado	Verde

Copyright

Copyright © 2016 Samsung Electronics

Este manual está protegido pelas leis internacionais de copyright.

Nenhuma parte deste manual pode ser reproduzida, traduzida ou transmitida de maneira alguma, nem por nenhum meio, electrónico ou mecânico, incluindo fotocópia, gravação ou armazenado em armazenamento de informação ou sistema de obtenção, sem obter primeiro o consentimento escrito da Samsung Electronics.

Marcas Registadas

- SAMSUNG e o logotipo SAMSUNG são marcas registadas da Samsung Electronics.
- Todas as outras marcas registadas e copyrights são propriedade dos seus respectivos proprietários.

Izlasiet mani vispirms

Pirms ierīces ekspluatācijas uzsākšanas izlasiet šo rokasgrāmatu, lai nodrošinātu pareizu un drošu ierīces lietošanu.

- Attēli vizuāli var atšķirties no faktiskā izstrādājuma. Saturs var tikt mainīts bez iepriekšēja brīdinājuma.

Norādījumu ikonas



Brīdinājums: situācijas, kuru rezultātā var nodarīt kaitējumu sev vai citiem



Uzmanību: situācijas, kuru rezultātā var nodarīt kaitējumu jūsu ierīcei vai citām iekārtām



Paziņojums: piezīmes, lietošanas padomi vai papildu informācija

Darba sākšana

Pakas saturs

Pārbaudiet, vai ierīces komplektācijā ir šādi priekšmeti:

- Akumulatora bloks
- Īsā lietošanas pamācība



- Ar ierīci pievienotie vienumi un jebkādi citi aksesuāri var atšķirties atkarībā no reģiona vai pakalpojumu sniedzēja.
- Piegādātie piederumi ir paredzēti tikai šai ierīcei un var nebūt saderīgi ar citām ierīcēm.
- Izstrādājuma dizains un specifikācijas var tikt mainīti bez iepriekšēja brīdinājuma.
- Jūs varat iegādāties papildu piederumus pie vietējā Samsung mazumtirgotāja. Pirms iegādes pārliedzinieties, vai tie ir saderīgi ar šo ierīci.
- Izmantojiet tikai Samsung apstiprinātos piederumus. Neapstiprinātu piederumu lietošana var izraisīt darbības problēmas un darbības traucējumus, kurus nesedz garantija.
- Visu palīgierīču pieejamība var mainīties, un tas ir pilnībā atkarīgs no ražošanas uzņēmumiem. Lai iegūtu plašāku informāciju par pieejamajiem piederumiem, skatiet Samsung tīmekļa vietni.

Ierīces izkārtojums

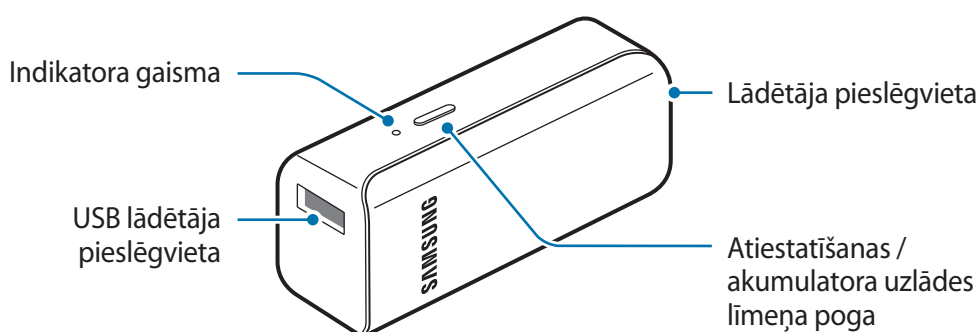

Akumulatora bloka uzlāde

Pirms akumulatora bloka pirmās lietošanas reizes vai gadījumā, ja akumulatora blok nav lietots ilgāku laika periodu, uzlādējiet akumulatoru.



Izmantojiet tikai Samsung apstiprinātus lādētājus un kabelus. Neapstiprinātu lādētāju vai kabeļu lietošana var izraisīt akumulatora eksploziju vai sabojāt akumulatora bloku.

- 1 Savienojiet akumulatora bloku ar USB strāvas adapteri, izmantojot USB kabeli. Iespraudiet USB strāvas adapteri kontaktligzdā.

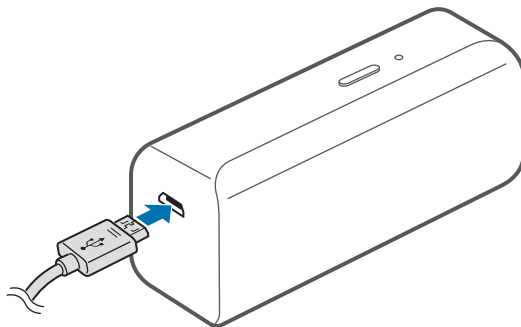

Pievienojot lādētāju nepareizi, iespējami nopietni akumulatora bloka bojājumi. Garantija nesedz nepareizas ierīces lietošanas rezultātā radušos bojājumus.



- Akumulatora bloku var uzlādēt, izmantojot lādētāju (iegādājams atsevišķi).
- Akumulatora bloku var lietot arī tā uzlādes laikā, taču tad būs nepieciešams ilgāks laiks, lai pilnībā uzlādētu akumulatoru.
- Uzlādes laikā akumulatora bloks var uzkarst. Tas ir normāli, un tam nevajadzētu ietekmēt akumulatora bloka kalpošanas laiku vai veiktspēju. Ja akumulators uzkarst vairāk nekā parasti, lādētājs var pārstāt veikt uzlādi.
- Ja akumulatora bloks neuzlādējas pareizi, nogādājiet akumulatora bloku un lādētāju Samsung servisa centrā.

- 2 Pēc pilnīgas uzlādes atvienojiet no akumulatora bloka USB kabeli un pēc tam atvienojiet to no elektrības kontaktligzdas.



Lai taupītu enerģiju, atvienojiet lādētāju no elektrotīkla, kad tas netiek izmantots. Lādētājam nav ieslēgšanas/izslēgšanas slēdža, tādēļ laikā, kad lādētājs netiek izmantots, tas jāatvieno no kontaktligzdas, lai novērstu nelietderīgu elektroenerģijas patēriņu. Uzlādes laikā lādētājam ir jāatrodas elektriskās kontaktligzdas tuvumā un jābūt viegli pieejamam.

Atlikušās akumulatora enerģijas pārbaudīšana

Pārbaudiet atlikušo akumulatora enerģiju, nospiežot akumulatora uzlādes līmeņa pogu.

Indikatora gaisma informē jūs par atlikušo akumulatora enerģiju.

Atlikusī akumulatora enerģija	Krāsa
80–100%	Zaļa
20–80%	Dzeltena
5–20%	Sarkana
0–5%	Mirgo sarkanā krāsā

Akumulatora bloka lietošana

Mobilās ierīces uzlāde

- 1 Savienojiet vienu USB kabeļa galu ar akumulatora bloka USB lādētāja pieslēgvietu. Pēc tam iespraudiet otru USB kabeļa galu mobilās ierīces daudzfunkcionālajā kontaktligzdā.

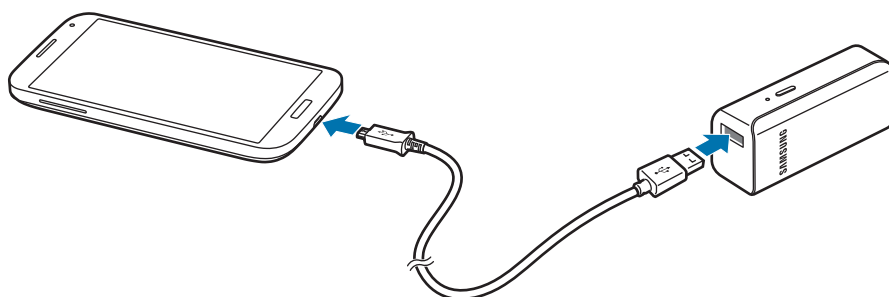

- 2 Kad mobilā ierīce ir pilnībā uzlādēta, atvienojiet USB kabeli no abām ierīcēm.



- Ja pēc mobilās ierīces savienošanas ar akumulatora bloku tās uzlādē nenotiek, nospiediet atiestatīšanas pogu.
- Akumulatora bloks ir ārējs palīgakumulators. Tas var pilnībā neuzlādēt dažas mobilās ierīces.
- Ja akumulatora bloks ir pakļauts ārkārtīgi augstai vai zemei temperatūrai vai rodas kļūda, indikatora gaisma mirgos sarkanā krāsā. Atvienojiet mobilo ierīci no akumulatora bloka un pēc tam savienojiet tos no jauna.

Uzlādes statusa pārbaude

Indikatora gaisma informē par savienotās mobilās ierīces uzlādes statusu.

Statuss	Krāsa
Uzlādējas	Sarkana
Pilnībā uzlādēts	Zaļa

Autortiesības

Autortiesības © 2016 Samsung Electronics

Šī rokasgrāmata ir aizsargāta saskaņā ar starptautiskiem autortiesību likumiem.

Nevienu no šīs rokasgrāmatas daļām nedrīkst pavairot, izplatīt, tulkot vai nodot tālāk jebkādā formā vai veidā, elektroniskā vai mehāniskā, ieskaitot fotokopiju vai ierakstu izveidi un uzglabāšanu jebkādā informācijas glabāšanas un izgūšanas sistēmā, ja iepriekš nav saņemta rakstiska atļauja no Samsung Electronics.

Preču zīmes

- SAMSUNG un SAMSUNG logotips ir Samsung Electronics reģistrētas preču zīmes.
- Visas preču zīmes un autortiesības ir to attiecīgo īpašnieku īpašums.

Pirmiausia perskaitykite

Kad saugiai ir tinkamai naudotumėtės prietaisu, pirmiausia perskaitykite šį vadovą.

- Paveikslėlių išvaizda gali skirtis nuo tikrojo gaminio. Turinys gali keistis be išankstinio įspėjimo.

Instrukcijų piktogramos



Įspėjimas: atvejai, kai galite susižaloti ar sužaloti kitus



Perspėjimas: atvejai, kai galite sugadinti savo prietaisą ar kitą įrangą



Atkreipkite dėmesį į: pastabos, naudojimo patarimai ar papildoma informacija

Pradžia

Pakuotės turinys

Patikrinkite, ar produkto dėžėje yra šie daiktai:

- Akumulatoriaus blokas
- Trumpasis darbo pradžios vadovas



- Daiktai, pateikiami su prietaisu, ir galimi priedai gali skirtis, priklausomai nuo regiono ar paslaugų tiekėjo.
- Kartu teikiami elementai skirti tik šiam prietaisui ir gali būti nesuderinami su kitais prietaisais.
- Išvaizda ir specifikacijos gali keistis be išankstinio įspėjimo.
- Papildomų priedų galite įsigyti iš vietinio „Samsung“ mažmeninės prekybos atstovo. Prieš įsigydami įsitikinkite, kad jie suderinami su prietaisu.
- Naudokite tik „Samsung“ patvirtintus priedus. Nepatvirtintų priedų naudojimas gali sukelti veikimo sutrikimus, kuriems garantija negalioja.
- Tai, ar bet kuris iš priedų yra galimas, priklauso tik nuo juos gaminančių įmonių. Norėdami daugiau informacijos apie galimus priedus, žr. „Samsung“ svetainėje.

Prietaiso išvaizda

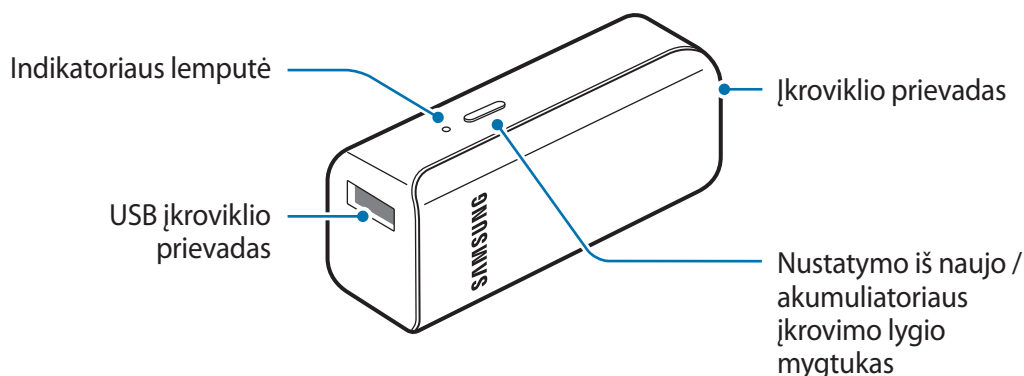

Akumulatoriaus bloko įkrovimas

Prieš naudodamiesi akumulatoriaus bloku pirmą kartą arba tuomet, kai akumulatoriaus blokas ilgą laiką nebuvo naudojamas, įkraukite akumuliatorių.



Naudokite tik „Samsung“ patvirtintus įkroviklius ir laidus. Naudojant nepatvirtintus įkroviklius arba laidus gali susprogti akumuliatorius arba galite sugadinti akumulatoriaus bloką.

- 1 Prijunkite akumulatoriaus bloką prie USB maitinimo adapterio USB laidu. Įjunkite USB maitinimo adapterį į elektros lizdą.

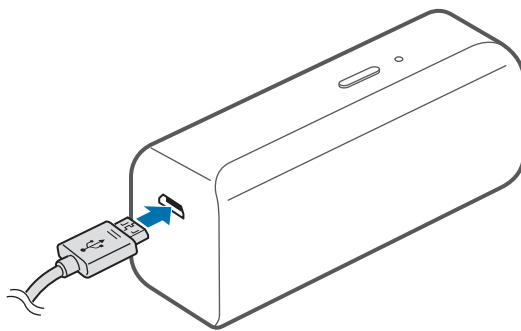

Neteisingai prijungdami įkroviklį galite smarkiai sugadinti akumulatoriaus bloką. Bet kokiems dėl neteisingo naudojimo kilusiems pažeidimams nėra teikiama garantija.



- Galite įkrauti akumulatoriaus bloką naudodamiesi įkrovikliu (parduodamas atskirai).
- Kraunamą akumulatoriaus bloką galite naudoti, tačiau dėl to akumuliatorius ilgiau krausis.
- Kraunamas akumulatoriaus blokas gali įkaisti. Tai įprastas reiškinys ir jis neturėtų trumpinti akumulatoriaus bloko naudojimo ar darbo laiko. Jei akumuliatorius įkaista labiau nei įprastai, įkroviklis gali nustoti krauti.
- Jeigu akumulatoriaus blokas tinkamai nesikrauna, nuneškite akumulatoriaus bloką ir įkroviklį į „Samsung“ techninio aptarnavimo centrą.

- 2 Kai akumulatoriaus blokas bus pilnai įkrautas, atjunkite USB laidą nuo akumulatoriaus bloko, tuomet ištraukite iš elektros lizdo.



Norėdami tausoti energiją atjunkite įkroviklį, kai jo nenaudojate. Įkroviklis neturi įjungimo jungiklio, todėl turite atjungti jį nuo elektros lizdo, kai juo nesinaudojate, taip neiekvodami veltui elektros. Įkraunant, įkroviklį reikėtų laikyti netoliese elektros lizdo ir lengvai pasiekiamą.

Akumulatoriaus likutinės įkrovos tikrinimas

Patikrinkite akumulatoriaus likutinę įkrovą paspausdami akumulatoriaus lygio mygtuką.

Indikatoriaus lemputės įspėja apie likusią akumulatoriaus energiją.

Akumulatoriaus likutinė įkrova	Spalva
80–100 %	Žalia
20–80 %	Geltona
5–20 %	Raudona
0–5 %	Mirksi raudonai

Akumulatoriaus bloko naudojimas

Mobiliojo prietaiso įkrovimas

- 1 Prijunkite vieną USB laido galą prie akumulatoriaus bloko USB įkroviklio prievado. Tuomet įkiškite kitą USB laido galą į mobiliojo prietaiso universaliąją jungtį.

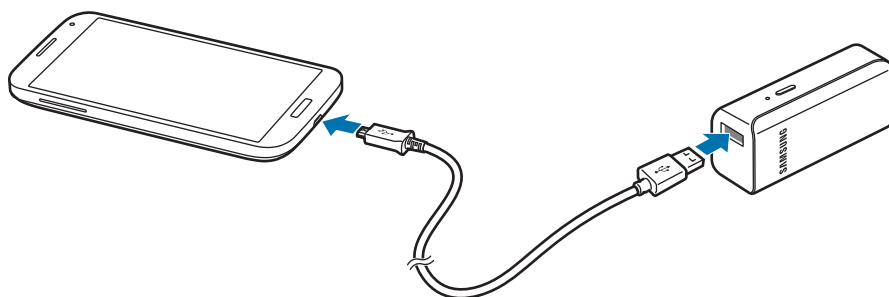

- 2 Kai mobilusis prietaisas bus pilnai įkrautas, atjunkite USB laidą nuo abiejų prietaisų.



- Jeigu mobilusis prietaisas nesikrauna po to, kai yra prijungiamas prie akumulatoriaus bloko, paspauskite nustatymo iš naujo mygtuką.
- Akumulatoriaus blokas yra atsarginis išorinis akumulatorius. Jis gali nepilnai įkrauti kai kuriuos mobiliuosius prietaisus.
- Jei akumulatoriaus blokas veikiamas itin aukštos arba žemos temperatūros arba įvyksta klaida, indikatoriaus lemputė blyksi raudonai. Atjunkite mobilųjį prietaisą nuo akumulatoriaus bloko ir prijunkite iš naujo.

Įkrovimo būsenos tikrinimas

Indikatoriaus lemputė įspėja apie prijungto mobiliojo prietaiso įkrovimo būseną.

Būsena	Spalva
Kraunasi	Raudona
Pilnai įkrauta	Žalia

Autoriaus teisės

© Autoriaus teisės „Samsung Electronics“, 2016

Šis vadovas saugomas pagal tarptautinius autoriaus teisių įstatymus.

Jokios šio vadovo dalies negalima perkurti, platinti, versti arba persiųsti bet kokia forma ir bet koku būdu: elektroniniu ar mechaniniu, įskaitant fotokopijavimą, įrašymą arba saugojimą bet kokuose informaciniuose puslapiuose ir gavimo sistemose be išankstinio „Samsung Electronics“ leidimo.

Prekių ženklai

- SAMSUNG ir SAMSUNG logotipas yra registruoti „Samsung Electronics“ prekės ženklai.
- Visi kiti prekių ženklai ir autorių teisės priklauso jų savininkams.

Loe enne kasutamist

Seadme ohutu ja sihipärase kasutamise tagamiseks lugege palun see kasutusjuhend enne seadme kasutamist läbi.

- Pildid võivad välimuselt tegelikust tootest erineda. Sisu võib eelnevalt teavitamata muuta.

Juhendavad ikoonid



Hoiatus: olukorrad, mis võivad vigastada kasutajat või teisi isikuid



Ettevaatust: olukorrad, mis võivad kahjustada teie seadet või muud varustust



Teade: märkused, kasutamise juhtnöörid või täiendav teave

Alustamine

Pakendi sisu

Kontrollige tootepakendist järgnevaid üksusi:

- Akukomplekt
- Kiirjuhend



- Seadmega kaasas olevad üksused ja mistahes saadaval olevad lisatarvikud võivad regioonist või teenusepakujast sõltuvalt erineda.
- Tootega tarnitud üksused on disainitud ainult teie seadme jaoks ning ei pruugi teiste seadmetega ühilduda.
- Spetsifikatsioone ja väljanägemist võib eelnevalt teavitamata muuta.
- Tarvikuid saate osta kohalikult Samsungi edasimüüjalt. Enne ostmist kontrollige, et need sobivad teie seadmele.
- Kasutage üksnes Samsungi poolt heakskiidetud tarvikuid. Heaks kiitmata tarvikute kasutamine võib tekitada garantii poolt katmata talitusprobleeme ja tõrkeid.
- Kõigi tarvikute saadaval olek võib muutuda, sõltudes täielikult tootjatest. Tarvikute kohta leiate lisateavet Samsungi veebilehelt.

Seadme osad

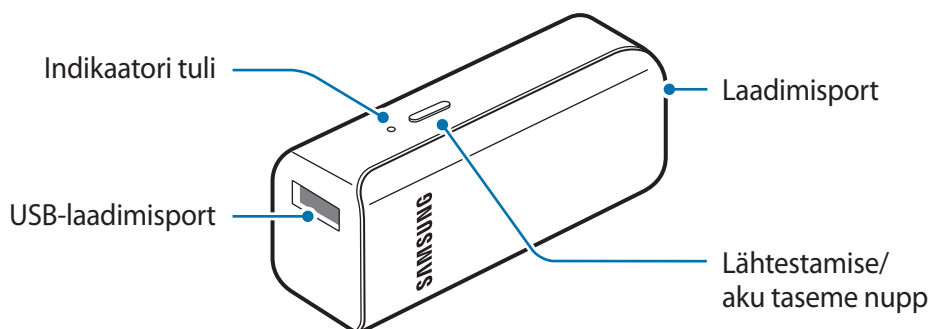

Akukomplekti laadimine

Laadige aku enne akukomplekti esmakordset kasutamist või kui akukomplekti ei ole pikalt kasutatud.



Kasutage ainult Samsungi poolt lubatud laadijaid ja kaableid. Teiste laadurite või kaablite kasutamine võib põhjustada aku plahvatuse või akukomplekti kahjustada.

- 1 Ühendage akukomplekt USB-kaabli abil USB-toiteadapteriga. Ühendage USB-toiteadapter elektrikustikuga.

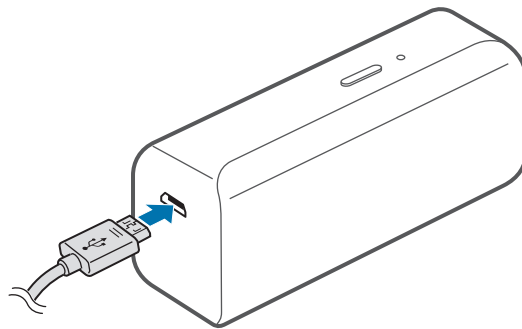

Laaduri valesti ühendamise võib akukomplektile tõsiseid kahjustusi põhjustada. Väärkasutusest tingitud kahjustusi garantiid ei kata.



- Akukomplekti saate laadida laaduri abil (müüakse eraldi).
- Akukomplekti saab laadimise ajal kasutada, kuid siis võib aku täitumine kauem aega võtta.
- Laadimise ajal võib akukomplekt kuumeneda. See on normaalne ega tohiks akukomplekti kasutamisega või toimimist mõjutada. Kui aku kuumeneb tavapärasest rohkem, võib laadimine katkeda.
- Kui akukomplekt ei lae õigesti, tooge akukomplekt ja laadur Samsungi teeninduskeskusesse.

- 2 Pärast täielikku laadimist ühendage USB-kaabel akukomplekti küljest lahti ning eemaldage see seejärel elektrikustikust.



Energia säästmiseks lülitage võtke laadija, kui te seda ei kasuta, pistikust välja. Laadijal ei ole toitelülitit, seega peate selle võtma kui te seda ei kasuta energia säästmiseks elektrikontaksits välja. Laadur peab laadimise ajal olema elektrikontakti läheduses ja lihtsalt ligipääsetav.

Olemasoleva akutoite kontrollimine

Kontrollige allesolevat aku taset vajutades aku taseme nupule.

Indikaatori tuled annavad teavet allesolevast aku tasemest.

Allesolev aku tase	Värvus
80–100%	Roheline
20–80%	Kollane
5–20%	Punane
0–5%	Vilgub punaselt

Akukomplekti kasutamine

Mobiilseadme laadimine

- 1 Ühendage üks USB-kaabli ots akukomplekti USB-laadimisporti. Seejärel ühendage USB-kaabli teine ots mobiilseadme mitmeotstarbelisse pessa.

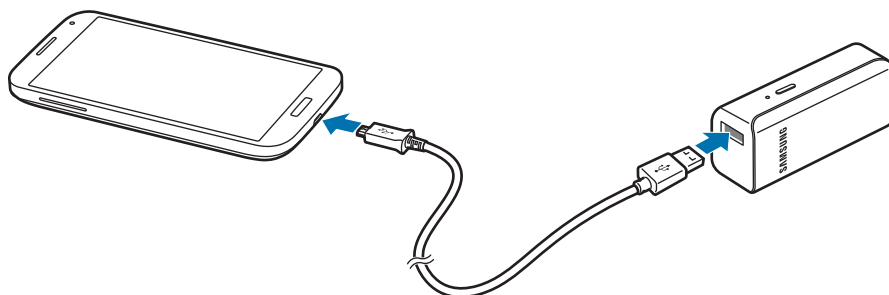

- 2 Kui mobiilseade on täielikult laetud, ühendage USB-kaabel mõlema seadme küljest lahti.



- Kui mobiilseade pärast akukomplektiga ühendamist ei lae, vajutage lähtestamise nuppu.
- Akukomplekt on täiendav väline aku. See ei pruugi mõndasid mobiilseadmeid täielikult laadida.
- Kui akukomplekt puutub kokku väga kuumade või külmade temperatuuridega või ilmneb viga, hakkab indikaatori tuli vilkuma. Ühendage mobiilseade akukomplektist lahti ja seejärel ühendage need uuesti.

Laadimise oleku kontrollimine

Indikaatori tuli teavitab teid ühendatud mobiilseadme laadimise olekust.

Olek	Värvus
Laadimine	Punane
Täielikult laetud	Roheline

Copyright

Copyright © 2016 Samsung Electronics

Antud kasutusjuhend on kaitstud rahvusvaheliste autoriõigustega.

Kasutusjuhendi ühtki osa ei tohi ilma Samsung Electronicsi eelneva kirjaliku loata reprodutseerida, levitada, tõlkida või edastada mitte mingil kujul ega mingite vahendite abil, olgu need siis elektroonilised või mehaanilised, sealhulgas kopeerimine, salvestamine või talletamine mis tahes andmete salvestamise ja esitamise süsteemis.

Kaubamärgid

- SAMSUNG ja SAMSUNG logo on Samsung Electronics registreeritud kaubamärgid.
- Kõik muud kaubamärgid ja autoriõigused kuuluvad nende omanikele.

Lees dit eerst

Lees deze snelstartgids door zodat u verzekerd bent van veilig en correct gebruik voordat u het apparaat in gebruik neemt.

- Afbeeldingen kunnen er anders uitzien dan het daadwerkelijke product. De inhoud kan zonder voorafgaande kennisgeving worden gewijzigd.

Symbolen in deze gebruiksaanwijzing



Waarschuwing: situaties die kunnen leiden tot letsel voor uzelf of anderen



Let op: situaties die kunnen leiden tot schade aan uw apparaat of andere apparatuur



Kennisgeving: opmerkingen, gebruikstips of aanvullende informatie

Aan de slag

Inhoud van de verpakking

Controleer of de doos de volgende onderdelen bevat:

- Batterijpack
- Snelstartgids



- De bijgeleverde onderdelen bij uw apparaat en de beschikbare accessoires kunnen verschillen, afhankelijk van uw regio of serviceprovider.
- De bijgeleverde onderdelen zijn alleen bedoeld voor dit apparaat en zijn mogelijk niet compatibel met andere apparaten.
- Vormgeving en specificaties zijn onderhevig aan wijzigingen zonder voorafgaande kennisgeving.
- U kunt extra accessoires kopen bij uw lokale Samsung-verkoper. Controleer of ze compatibel zijn met het apparaat voordat u ze koopt.
- Gebruik alleen door Samsung goedgekeurde accessoires. Als u niet-goedgekeurde accessoires gebruikt, kunnen er prestatieproblemen en storingen optreden die niet onder de garantie vallen.
- De beschikbaarheid van alle accessoires is onderhevig aan wijzigingen die volledig afhankelijk zijn van de fabrikanten. Ga naar de website van Samsung voor meer informatie over de beschikbare accessoires.

Indeling van het apparaat

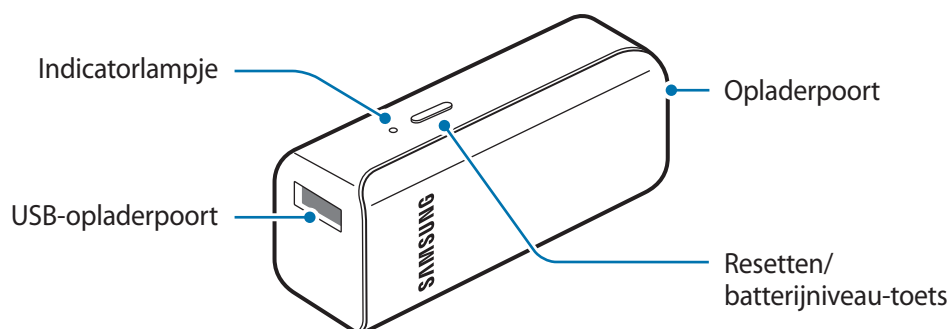

Het batterijpack opladen

Laad de batterij op voordat u het batterijpack voor het eerst gebruikt of als u het batterijpack langere tijd niet hebt gebruikt.



Gebruik alleen opladers en kabels die zijn goedgekeurd door Samsung. Bij gebruik van niet-goedgekeurde opladers of kabels bestaat het risico dat de batterij ontploft of dat het batterijpack schade oploopt.

- 1 Sluit het batterijpack met de USB-kabel aan op de USB-voedingsadapter. Sluit de USB-voedingsadapter aan op een stopcontact.

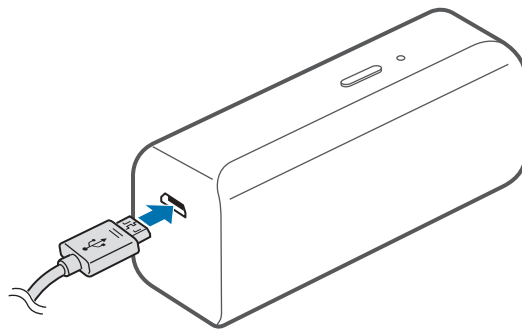

Als u de oplader verkeerd aansluit, kan dit ernstige schade aan het batterijpack veroorzaken. Schade die wordt veroorzaakt door verkeerd gebruik, valt niet onder de garantie.



- U kunt het batterijpack opladen met de oplader (los verkrijgbaar).
- Het batterijpack kan worden gebruikt terwijl dit wordt opgeladen, maar het kan dan langer duren om de batterij op te laden.
- Tijdens het opladen kan het batterijpack warm worden. Dit is normaal en is niet van invloed op de levensduur of prestaties van het batterijpack. Als de batterij warmer dan normaal wordt, kan de oplader ophouden met opladen.
- Als het batterijpack niet correct wordt opgeladen, brengt u het batterijpack en de oplader naar een Samsung-servicecenter.

- 2 Nadat het batterijpack volledig is opgeladen, koppelt u de USB-kabel los en haalt u deze uit de computer of het stopcontact.



Om stroom te besparen moet u de oplader loskoppelen wanneer u deze niet gebruikt. De oplader beschikt niet over een aan/uit-schakelaar. U moet daarom de oplader loskoppelen van het stopcontact wanneer u deze niet gebruikt, om te voorkomen dat u energie verspilt. De oplader moet in de buurt van het stopcontact blijven tijdens het opladen en moet eenvoudig te bereiken zijn.

De resterende batterijlading controleren

Controleer de resterende batterijlading door op de toets Batterijniveau te drukken.

De indicatorlampjes geven de resterende batterijlading aan.

Resterende batterijlading	Kleur
80 - 100%	Groen
20 - 80%	Geel
5 - 20%	Rood
0 - 5%	Knippert rood

Het batterijpack gebruiken

Het mobiele apparaat opladen

- 1 Sluit het ene uiteinde van de USB-kabel aan op de USB-oplaadpoort van het batterijpack. Sluit vervolgens het andere uiteinde van de USB-kabel aan op de multifunctionele aansluiting van het apparaat.

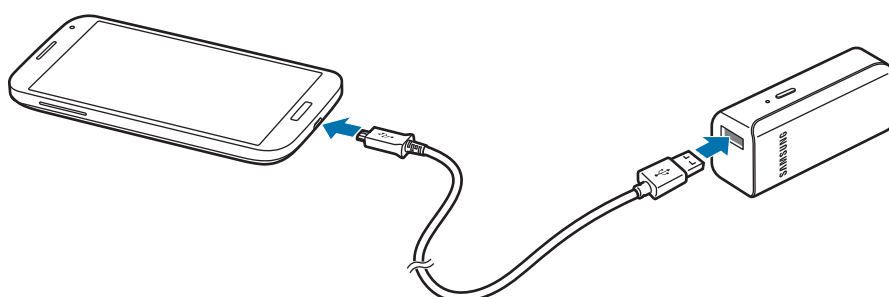

- 2 Wanneer het mobiele apparaat volledig is opgeladen, koppelt u de USB-kabel los van beide apparaten.



- Als het mobiele apparaat niet wordt opgeladen nadat het is aangesloten op het batterijpack, drukt u op de toets Resetten.
- Het batterijpack is een externe hulpbatterij. Mogelijk kan het sommige mobiele apparaten niet volledig opladen.
- Als het batterijpack wordt blootgesteld aan zeer warme of koude temperaturen of als een fout optreedt, knippert het indicatorlampje rood. Koppel het mobiele apparaat los van het batterijpack en sluit ze weer aan.

De oplaadstatus controleren

Het indicatorlampje geeft de oplaadstatus van het mobiele apparaat aan.

Status	Kleur
Opladen	Rood
Volledig opgeladen	Groen

Drukfouten voorbehouden.

Copyright

Copyright © 2016 Samsung Electronics

Deze gebruiksaanwijzing is beschermd onder internationale auteursrechtwetten.

Geen enkel onderdeel van deze gebruiksaanwijzing mag worden gereproduceerd, gedistribueerd, vertaald of verzonden in welke vorm dan ook of op welke elektronische of mechanische wijze dan ook, inclusief door deze te fotokopiëren, op te nemen of op te slaan in een systeem voor het opslaan en ophalen van informatie, zonder voorafgaande schriftelijke toestemming van Samsung Electronics.

Handelsmerken

- SAMSUNG en het SAMSUNG-logo zijn gedeponeerde handelsmerken van Samsung Electronics.
- Alle overige handelsmerken en auteursrechten zijn het eigendom van de betreffende eigenaren.

Läs den här handboken först

Läs handboken noggrant innan du använder enheten så att du använder den på ett säkert och riktigt sätt.

- Bilder kan skilja sig från den verkliga produkten. Innehållet kan komma att ändras utan föregående meddelande.

Instruktionsikoner



Varning: Situationer som kan leda till att du skadar dig eller att andra skadar sig



Var försiktig: Situationer som kan leda till skador på enheten eller annan utrustning



Observera: Kommentarer, användningstips eller tilläggsinformation

Komma igång

Förpackningens innehåll

Kontrollera att produktförpackningen innehåller följande föremål:

- Batteripack.
- Snabbstartsguide.



- Vilka produkter som medföljer enheten och tillgängliga tillbehör kan variera beroende på region eller tjänsteleverantör.
- De medföljande produkterna är endast utformade för den här enheten och är kanske inte kompatibla med andra enheter.
- Utseendet och specifikationerna kan komma att ändras utan föregående meddelande.
- Du kan köpa ytterligare tillbehör från din lokala Samsung-återförsäljare. Kontrollera att de är kompatibla med enheten före köpet.
- Använd endast tillbehör som är godkända av Samsung. Om du använder tillbehör som inte är godkända kan det leda till prestandaproblem och fel som inte täcks av garantin.
- Tillbehörens tillgänglighet är helt beroende av tillverkarna och kan komma att ändras. Mer information om tillgängliga tillbehör hittar du på Samsungs webbplats.

Enhetslayout

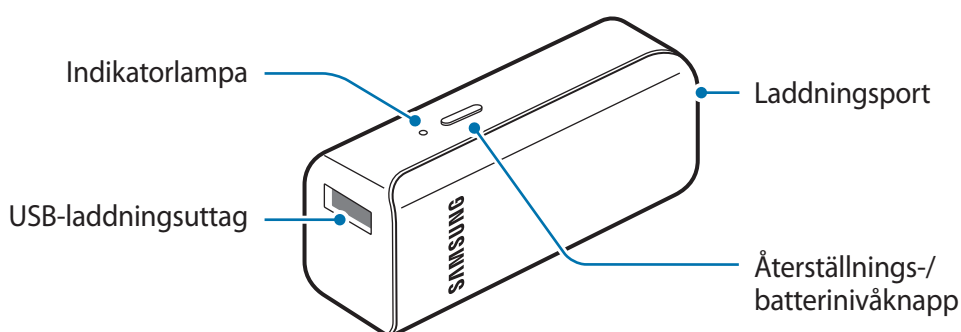

Ladda batteripacket

Ladda batteriet innan du använder batteripacket för första gången eller när batteripacket inte har använts under en längre period.



Använd bara laddare och kablar som är godkända av Samsung. Om du använder laddare eller kablar som inte är godkända kan batterierna explodera eller skada batteripacket.

- 1 Anslut batteripacket till USB-strömadaptern via USB-kabeln. Koppla in USB-strömadaptern i ett eluttag.

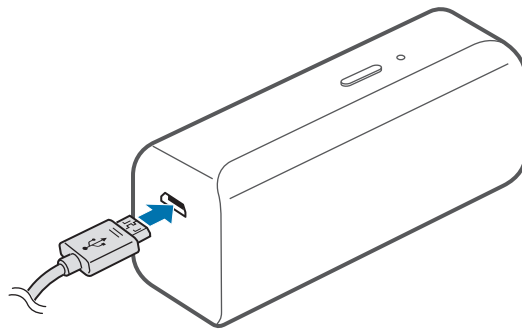

Om du ansluter laddaren på fel sätt kan allvarliga skador uppstå på batteripacket. Skador som orsakas av felaktig användning omfattas inte av garantin.



- Du kan ladda batteripacket med hjälp av laddaren (säljs separat).
- Batteripacket kan användas när det laddas, men det kan då ta längre tid att ladda batteriet helt.
- Batteripacket kan bli varmt när det laddas. Detta är normalt och påverkar inte batteripackets livslängd eller prestanda. Om batteriet blir varmare än normalt kan det hända att laddaren slutar ladda.
- Om batteripacket inte laddas som det ska, ska du ta med batteripacket och laddaren till ett Samsung-servicecenter.

- 2 När batteriet är fulladdat kopplar du bort USB-kabeln från batteripacket och kopplar sedan bort den från datorn eller eluttaget.



Koppla ur laddaren när den inte används för att spara energi. Laddaren har inget strömreglage, så du måste koppla ur laddaren från eluttaget när den inte används för att undvika att slösa med ström. Laddaren ska vara nära eluttaget och lätt att komma åt under laddningen.

Kontrollera återstående batteriladdning

Kontrollera återstående batteriladdning genom att trycka på knappen Batterinivå.

Indikatorlamporna visar på återstående batteriladdning.

Återstående batteriladdning	Färg
80–100 %	Grön
20–80 %	Gul
5–20 %	Röd
0–5 %	Blinkar med rött sken

Använda batteripacket

Ladda den mobila enheten

- 1 Anslut ena änden av USB-kabeln till batteripackets USB-laddningsuttag. Anslut sedan den andra änden av USB-kabeln till den mobila enhetens flerfunktionsuttag.

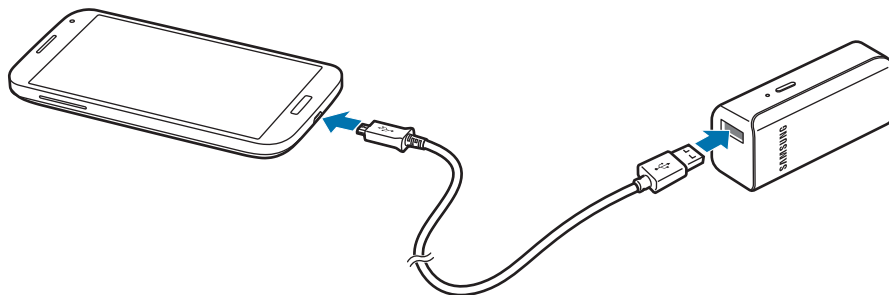

- 2 När den mobila enheten är helt laddad kopplar du från USB-kabeln från båda enheterna.



- Om den mobila enheten inte laddas efter att den har anslutits till batteripacket ska du trycka på knappen Återställ.
- Batteripacket är ett externt hjälpbatteri. Det laddar eventuellt inte vissa mobila enheter helt.
- Om batteripacket utsätts för extremt varma eller kalla temperaturer eller om ett fel inträffar blinkar indikatorlampan med rött sken. Koppla bort den mobila enheten från batteripacket och anslut dem sedan igen.

Kontrollera laddningsstatus

Indikatorlampan informerar dig om den anslutna mobila enhetens laddningsstatus.

Status	Färg
Laddar	Röd
Fulladdad	Grön

Behöver du hjälp eller har frågor, hänvisar vi till www.samsung.se.

Klicka på "SUPPORT" => "Hjälp & felsökning" och välj sedan produktgrupp och produkttyp

Alternativt ring vår kundsupport tfn:
0771-SAMSUNG (7267864)

Upphovsrätt

Copyright © 2016 Samsung Electronics

Den här handboken skyddas av internationell upphovsrättslagstiftning.

Ingen del i den här handboken får reproduceras, distribueras, översättas eller överföras i någon form eller på något sätt, elektroniskt eller mekaniskt, inklusive fotokopiering, inspelning och lagring i system för lagring av och åtkomst till information, utan föregående skriftligt samtycke från Samsung Electronics.

Varumärken

- SAMSUNG och logotypen för SAMSUNG är registrerade varumärken som tillhör Samsung Electronics.
- Alla andra varumärken och upphovsrätter tillhör respektive ägare.

Les dette først

Les denne bruksanvisningen før du bruker enheten for å sikre trygg og riktig bruk.

- Bildene kan skille seg fra utseendet til det faktiske produktet. Innholdet kan endres uten forhåndsvarsel.

Instruksjonsikoner



Advarsel: Situasjoner som kan føre til skader på deg selv eller andre



Obs: Situasjoner som kan skade enheten eller annet utstyr



Merknad: Merknader, brukstips eller ytterligere informasjon

Komme i gang

Pakkeinnhold

Kontroller at produktesken inneholder følgende:

- Batteripakke
- Hurtigstartveiledning



- Utstyret som leveres med enheten, samt annet tilgjengelig tilbehør, kan variere, avhengig av område og tjenesteleverandør.
- Det medfølgende utstyret er utformet kun for denne enheten, og det er ikke sikkert at det er kompatibelt med andre enheter.
- Utseende og spesifikasjoner kan være gjenstand for endringer uten forhåndsvarsel.
- Du kan kjøpe ytterligere tilbehør fra din lokale Samsung-forhandler. Kontroller at dette er kompatibelt med enheten før kjøp.
- Bruk bare Samsung-godkjent tilbehør. Bruk av tilbehør som ikke er godkjent, kan forårsake ytelsesproblemer og feil som ikke dekkes av garantien.
- Tilgjengelighet for alt tilbehør kan endres etter produsentenes eget skjønn. Gå til nettstedet til Samsung for mer informasjon om tilgjengelig tilbehør.

Enhetsoppsett

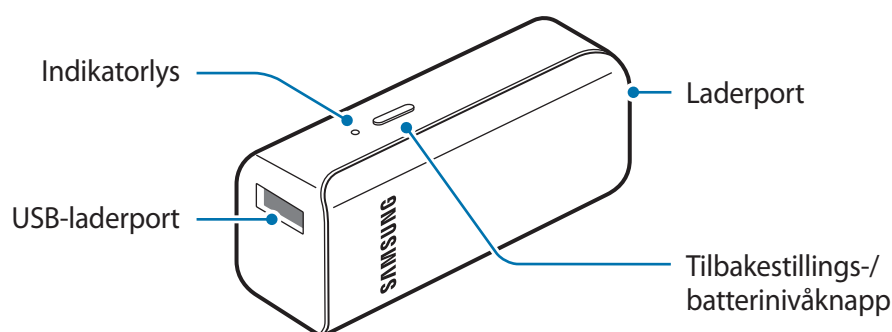

Lade opp batteripakken

Lad batteriet før du bruker batteripakken for første gang, eller dersom batteripakken har vært ubrukt i lengre perioder.



Bruk kun Samsung-godkjente ladere og kabler. Bruk av ladere eller kabler som ikke er godkjente, kan føre til at batteriet eksploderer eller skade batteripakken.

- 1 Koble batteripakken til USB-strømadapteren via USB-kabelen. Koble USB-strømadapteren til en stikkontakt.

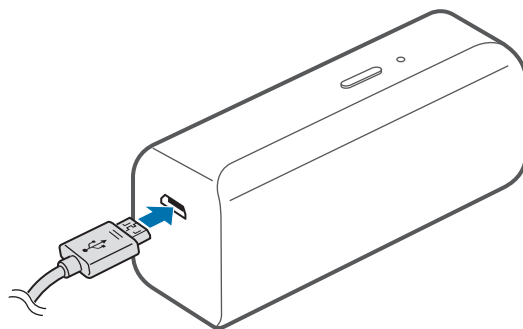

Hvis du kobler til laderen feil, kan dette føre til alvorlige skader på batteripakken. Skader som er forårsaket av feil bruk, dekkes ikke av garantien.



- Du kan lade batteripakken ved hjelp av laderen (selges separat).
- Batteripakken kan brukes mens den lades, men det kan ta lengre tid å lade batteriet helt opp.
- Batteripakken kan bli varm under lading. Dette er normalt og skal ikke påvirke levetiden eller ytelsen til batteripakken. Hvis batteriet blir varmere enn vanlig, kan laderen slutte å lade.
- Hvis batteripakken ikke lades riktig, må du ta med både batteripakken og laderen til et Samsung-servicesenter.

- 2 Når batteriet er fulladet, kobler du USB-kabelen fra batteripakken og deretter fra datamaskinen eller stikkontakten.



For å spare energi bør du koble fra laderen når den ikke er i bruk. Laderen er ikke utstyrt med en strømbryter, så du bør derfor koble den fra stikkontakten når den ikke er i bruk for å unngå unødvendig strømforbruk. Laderen må plasseres nær stikkontakten og være lett tilgjengelig under lading.

Kontrollere hvor mye strøm det er igjen på batteriet

Du kan kontrollere hvor mye strøm som er igjen på batteriet ved å trykke på batterinivåknappen. Indikatorlysene viser hvor mye strøm det er igjen på batteriet.

Strøm igjen	Farge
80–100 %	Grønt
20–80 %	Gult
5–20 %	Rødt
0–5 %	Blinker rødt

Bruke batteripakken

Lade den mobile enheten

- 1 Koble den ene enden av USB-kabelen til USB-laderporten på batteripakken. Koble deretter den andre enden av USB-kabelen til flerfunksjonskontakten på den mobile enheten.

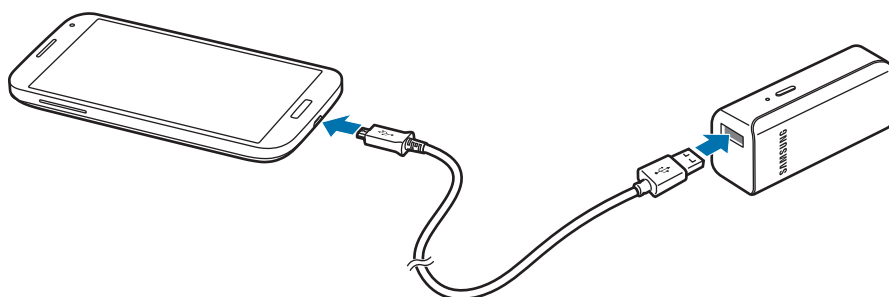

- 2 Koble USB-kabelen fra begge enhetene når den mobile enheten er fulladet.



- Hvis den mobile enheten ikke lades etter å ha blitt koblet til batteripakken, trykker du på tilbakestillingsknappen.
- Batteripakken er et ekstra, eksternt batteri. Det kan hende at det ikke kan lade enkelte mobile enheter fullstendig.
- Hvis batteripakken utsettes for ekstremt høye eller lave temperaturer, eller hvis det oppstår en feil, vil indikatorlyset blinke rødt. Koble den mobile enheten fra batteripakken, og koble dem deretter sammen igjen.

Kontrollere ladestatusen

Indikatorlyset viser ladestatusen for den tilkoblede mobile enheten.

Status	Farge
Lader	Rødt
Fulladet	Grønt

Trenger du hjelp eller har spørsmål, henviser vi til www.samsung.no.

Klikk inn på "SUPPORT"=>"Hjelp og feilsøking" eller søk ved hjelp av modellnummer.

Alternativt kan du ringe vår kundesupport på telefon 815 56 480.

Opphavsrett

Copyright © 2016 Samsung Electronics

Denne bruksanvisningen er beskyttet av internasjonale lover om opphavsrett.

Ingen deler av denne bruksanvisningen kan gjengis, distribueres, oversettes eller overføres i noen form eller på noen måter, elektronisk eller manuelt, inkludert kopiering, opptak eller lagring i informasjonslagrings- og gjenopprettningssystemer, uten skriftlig forhåndsgodkjennelse fra Samsung Electronics.

Varemerker

- SAMSUNG og SAMSUNG-logoen er registrerte varemerker som tilhører Samsung Electronics.
- Alle andre varemerker og opphavsrettigheter tilhører sine respektive eiere.

Lue tämä ensin

Lue tämä opas huolellisesti ennen laitteen käyttöä, jotta osaat käyttää laitetta turvallisesti ja oikein.

- Kuvien ulkoasu voi poiketa todellisesta tuotteesta. Sisältöä voidaan muuttaa ilman ennakoilmoitusta.

Ohjekuvakkeet



Varoitus: Tilanteet, jotka voivat aiheuttaa vammoja sinulle tai muille



Vaara: Tilanteet, joissa tämä laite tai muut laitteet voivat vahingoittua



Huomautus: Huomautuksia, käyttövinkkejä tai lisätietoja

Aloittaminen

Pakkauksen sisältö

Tarkista, että tuotepakkaus sisältää seuraavat osat:

- Akku
- Pikaopas



- Laitteen mukana toimitettavat varusteet ja saatavissa olevat lisävarusteet voivat vaihdella alueen tai palveluntarjoajan mukaan.
- Mukana toimitettavat varusteet on suunniteltu vain tähän laitteeseen, eivätkä ne välttämättä ole yhteensopivia muiden laitteiden kanssa.
- Ulkoasua ja teknisiä ominaisuuksia voidaan muuttaa ilman ennakoilmoitusta.
- Voit ostaa lisävarusteita Samsung-jälleenmyyjältä. Varmista ennen ostamista, että ne ovat yhteensopivia laitteen kanssa.
- Käytä vain Samsungin hyväksymiä lisävarusteita. Hyväksymättömien lisävarusteiden käyttäminen voi aiheuttaa suorituskykyongelmia ja vikoja, joita takuu ei kata.
- Kaikkien lisävarusteiden saatavuus on kokonaan niitä valmistavien vastaavien yhtiöiden vastuulla. Lisätietoja saatavilla olevista lisävarusteista on Samsungin sivustossa.

Laitteen osat

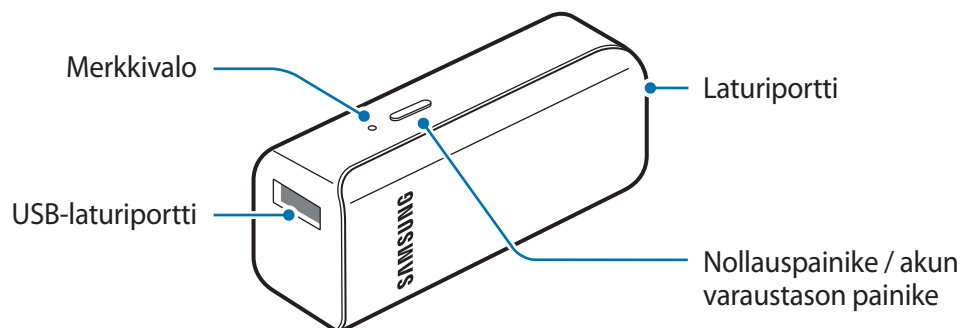

Akun lataaminen

Lataa akku, ennen kuin käytät akkua ensimmäisen kerran tai kun akku on ollut pitkään käyttämättömänä.



Käytä ainoastaan Samsungin hyväksymiä latureita ja kaapeleita. Muut kuin hyväksytyt laturit tai kaapelit voivat aiheuttaa akun räjähtämisen tai akun vahingoittumisen.

1 Kytke akku USB-virtasovittimeen USB-kaapelilla. Kytke USB-virtasovitin pistorasiaan.

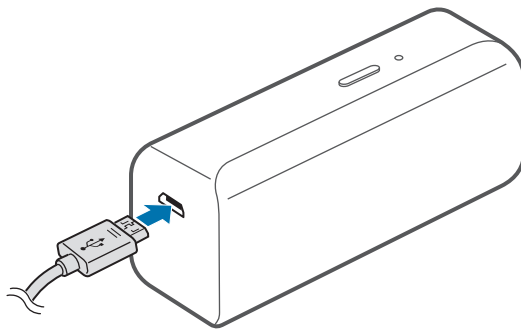

Laturin liittäminen väärin voi vahingoittaa akkua vakavasti. Takuu ei kata epäasianmukaisen käytön aiheuttamia vaurioita.



- Voit ladata akkua laturilla (myydään erikseen).
- Akkua voi käyttää latauksen aikana, mutta akun lataaminen voi hidastua.
- Akku voi kuumentua latauksen aikana. Tämä on normaalia, eikä sen pitäisi vaikuttaa akun käyttöikäen eikä suorituskykyyn. Jos akku kuumenee tavallista voimakkaammin, laturi voi lopettaa lataamisen.
- Jos akku ei lataudu asianmukaisesti, vie akku ja laturi Samsung-huoltoon.

2 Kun akku on ladattu täyteen, irrota USB-kaapeli akusta ja irrota se sitten pistorasiasta.



Säästä energiaa irrottamalla laturi, kun sitä ei tarvita. Laturissa ei ole virtakytkintä, joten irrota laturi pistorasiasta sähkön säästämiseksi, kun laturia ei tarvita. Laturi on pidettävä lähellä pistorasiaa ja helposti saatavilla latauksen ajan.

Akun jäljellä olevan varauksen tarkistaminen

Tarkista akun jäljellä oleva varaus painamalla akun varaustason painiketta.

Merkkivalot ilmaisevat akun jäljellä olevan varauksen.

Akun jäljellä oleva varaus	Väri
80–100 %	Vihreä
20–80 %	Keltainen
5–20 %	Punainen
0–5 %	Vilkkuu punaisena

Akun käyttäminen

Mobiililaitteen lataaminen

- 1 Kytke USB-kaapelin toinen pää akun USB-laturiporttiin. Kytke sitten USB-kaapelin toinen pää mobiililaitteen monitoimiliitintään.

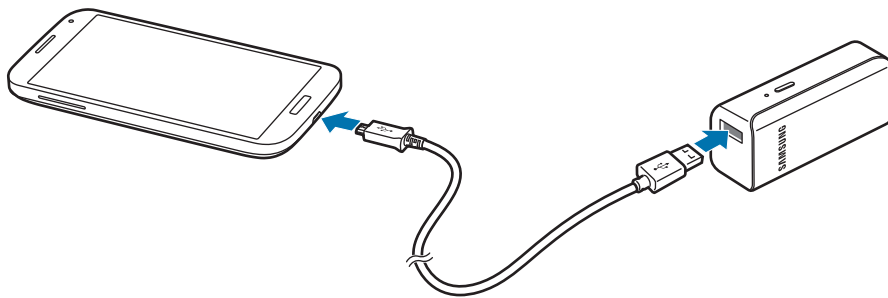

- 2 Kun mobiililaite on latautunut täyteen, irrota USB-kaapeli kummastakin laitteesta.



- Jos mobiililaite ei lataudu, kun se on liitetty akkuun, paina nollauspainiketta.
- Akku on ulkoinen lisäakku. Se ei ehkä lataa täyteen kaikkia mobiililaitteita.
- Jos akku on alttiina hyvin korkeille tai matalille lämpötiloille, tai jos ilmenee virhe, merkkivalo vilkkuu punaisena. Irrota mobiililaite akusta ja yhdistä ne sitten uudelleen.

Lataustilan tarkistaminen

Merkkivalo ilmaisee yhdistetyn mobiililaitteen lataustilan.

Tila	Väri
Latautuu	Punainen
Täyteen ladattu	Vihreä

Jos tarvitset apua tai on kysyttävää, käy sivullamme
www.samsung.fi.

Klikkaa "TUKI"=>"Ongelmanratkaisu"
ja valitse tuoteryhmä ja tuote.

Vaihtoehtoisesti soita asiakastukeemme
puhelinnumeroon: 030-6227 515

Tekijänoikeus

Copyright © 2016 Samsung Electronics

Tämä opas on kansainvälisten tekijänoikeuslakien suojaama.

Tämän oppaan osittainenkin jäljentäminen, jakeleminen, kääntäminen tai siirtäminen missä tahansa muodossa tai millä tahansa tavalla, sähköisesti tai mekaanisesti, mukaan lukien valokopiointi, äänittäminen tai säilyttäminen tietojen säilytys- ja hakujärjestelmissä, on kiellettyä ilman Samsung Electronicsin ennakkoon myöntämää kirjallista lupaa.

Tavaramerkit

- SAMSUNG ja SAMSUNG-logo ovat Samsung Electronicsin rekisteröityjä tavaramerkkejä.
- Kaikki muut tavaramerkit ja tekijänoikeudet ovat omistajiensa omaisuutta.

Læs dette først

Du bør læse vejledningen, før du tager enheden i brug, for at opleve sikker og korrekt brug.

- Billederne kan se anderledes ud end for det faktiske produkt. Indholdet kan ændres uden forudgående varsel.

Vejledningens ikoner



Advarsel: Situationer, hvor der er risiko for, at du eller andre kommer til skade



Forsigtig: Situationer, hvor der er risiko for, at enheden eller andet udstyr beskadiges



Bemærk: Bemærkninger, tip eller yderligere oplysninger

Kom godt i gang

Pakkens indhold

Kontroller, at følgende dele er i æsken:

- Batteripakken
- Hurtigstart



- De dele, der følger med enheden samt eventuelt tilbehør, kan variere alt afhængigt af dit geografiske område eller din tjenesteudbyder.
- De medfølgende dele er kun beregnet til brug sammen med denne enhed og er muligvis ikke kompatible med andre enheder.
- Udseendet og specifikationer kan ændres uden forudgående varsel.
- Du kan købe mere tilbehør hos din lokale Samsung-forhandler. Du skal sikre dig, at det er kompatibelt med enheden inden købet.
- Brug kun tilbehør, der er godkendt af Samsung. Brug af ikke-godkendt tilbehør kan muligvis medføre ydelsesproblemer og fejlfunktioner, der ikke dækkes af garantien.
- Tilgængeligheden af alt tilbehør kan helt og holdent ændres af producenten. For flere informationer om tilgængeligt tilbehør kan du se Samsungs websted.

Enhedens udseende

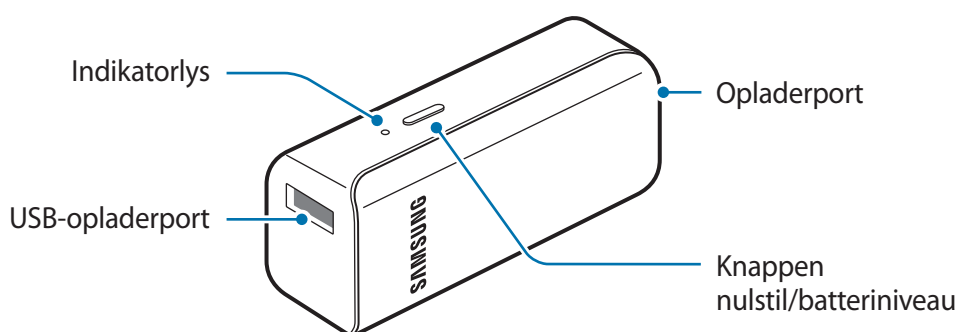

Opladning af batteripakken

Oplad batteriet, inden du bruger batteripakken første gang, eller hvis batteripakken ikke har været anvendt i længere tid.



Brug kun opladere og kabler, som er godkendt af Samsung. Ikke-godkendte opladere eller kabler kan få batteriet til at eksplodere eller beskadige batteripakken.

- 1 Slut batteripakken til USB-strømadapteren via USB-kablet. Sæt USB-strømadapteren i en stikkontakt.

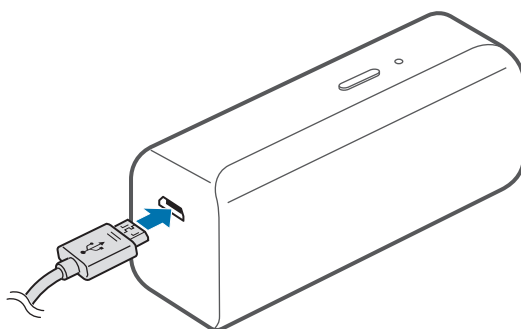

Batteripakken kan blive alvorligt beskadiget, hvis opladeren tilsluttes forkert. Skader som følge af forkert brug dækkes ikke af garantien.



- Du kan oplade batteripakken ved hjælp af opladeren (købes separat).
- Batteripakken kan anvendes, mens den oplades, men det kan tage længere tid at lade batteriet helt op.
- Under opladning kan batteripakken blive varm. Dette er normalt og bør ikke påvirke batteripakkens levetid eller ydelse. Hvis batteriet bliver varmere end normalt, ophører opladeren muligvis med at oplade.
- Hvis batteripakken ikke oplades ordentligt, skal du tage batteripakken og opladeren med til et af Samsungs servicecentre.

- 2 Fjern USB-kablet fra batteripakken, når den er fuldt opladet, og kobl den derefter fra stikkontakten.



Kobl opladeren fra, når den ikke er i brug, for at spare strøm. Da opladeren ikke har en tænd/sluk-kontakt, skal du for at undgå strømspild tage opladerstikket ud af stikkontakten, når opladeren ikke benyttes. Opladeren skal placeres tæt på stikkontakten og være lettilgængelig under opladning.

Kontrollere den resterende batteritid

Tjek den resterende batteristrøm ved at trykke på knappen batteriniveau.

Indikatorlysene oplyser dig om den resterende batteristrøm.

Resterende batteristrøm	Farve
80-100 %	Grøn
20-80 %	Gul
5-20 %	Rød
0-5 %	Blinker rødt

Bruge batteripakken

Oplade mobilenheden

- 1 Slut den ene ende af USB-kablet til batteripakkens USB-opladerport. Slut derefter den anden ende af USB-kablet til indgangen til multifunktionsstikket på mobilenheden.

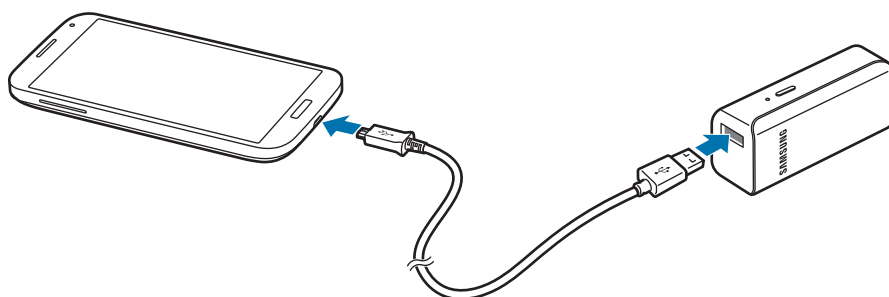

- 2 Når mobilenheden er helt opladet, kobles USB-kablet fra begge enheder.



- Hvis mobilenheden ikke oplader, når den er sluttet til batteripakken, skal du trykke på knappen nulstil.
- Batteripakken er et ekstra, eksternt batteri. Den vil muligvis ikke oplade visse mobilenheder helt.
- Hvis batteripakken udsættes for ekstremt kolde eller varme temperaturer, eller der opstår en fejl, blinker indikatorlyset rødt. Kobl mobilenheden fra batteripakken, og tilslut den derefter igen.

Kontrollere opladestatusen

Indikatorlyset oplyser dig om opladestatusen for den tilsluttede mobilenhed.

Status	Farve
Oplader	Rød
Fuldt opladet	Grøn

Behøver du hjælp, eller har du spørgsmål, er du velkommen til at klikke ind på www.samsung.dk.

Klik på "SUPPORT" => "Hjælp & fejlfinding", og vælg derefter produktgruppe og type.

Alternativt kan du ringe til supporten på telefon 70 70 19 70.

Ophavsret

Ophavsret © 2016 Samsung Electronics

Denne vejledning er beskyttet af internationale love om ophavsret.

Ingen del af denne vejledning må uden forudgående skriftlig tilladelse fra Samsung Electronics reproduceres, distribueres, oversættes eller overføres i nogen form eller på nogen måde, elektronisk eller mekanisk, herunder ved fotokopiering, optagelse eller lagring i et søgesystem eller informationslager.

Varemærker

- SAMSUNG og SAMSUNG-logoet er registrerede varemærker tilhørende Samsung Electronics.
- Alle andre varemærker og ophavsrettigheder tilhører de respektive ejere.

Διαβάστε με πρώτα

Παρακαλείστε να διαβάσετε προσεκτικά αυτό το εγχειρίδιο πριν χρησιμοποιήσετε τη συσκευή σας για να διασφαλίσετε ασφαλή και σωστή χρήση.

- Οι εικόνες μπορεί να έχουν διαφορετική εμφάνιση από το πραγματικό προϊόν. Το περιεχόμενο υπόκειται σε αλλαγή χωρίς προειδοποίηση.

Εικονίδια οδηγιών



Προειδοποίηση: καταστάσεις που θα μπορούσαν να προκαλέσουν τραυματισμό σε εσάς ή σε άλλους



Προσοχή: καταστάσεις που θα μπορούσαν να προκαλέσουν ζημιά στη συσκευή σας ή άλλο εξοπλισμό



Γνωστοποίηση: σημειώσεις, συμβουλές χρήσης ή πρόσθετες πληροφορίες

Πρώτα βήματα

Περιεχόμενα συσκευασίας

Ελέγξτε το κουτί του προϊόντος για τα παρακάτω είδη:

- Πακέτο μπαταρίας
- Οδηγός γρήγορης εκκίνησης



- Τα είδη συνοδεύουν τη συσκευή και τυχόν διαθέσιμα αξεσουάρ ενδέχεται να διαφέρουν ανάλογα με τη γεωγραφική περιοχή ή τον πάροχο υπηρεσιών.
- Τα συνοδευτικά είδη έχουν σχεδιαστεί μόνο για τη συσκευή αυτή και ενδέχεται να μην είναι συμβατά με άλλες συσκευές.
- Η εμφάνιση και οι προδιαγραφές υπόκεινται σε αλλαγή χωρίς προηγούμενη ειδοποίηση.
- Μπορείτε να αγοράσετε πρόσθετα αξεσουάρ από τον τοπικό έμπορο της Samsung. Βεβαιωθείτε ότι είναι συμβατά με τη συσκευή πριν την αγορά.
- Χρησιμοποιείτε αποκλειστικά αξεσουάρ εγκεκριμένα από τη Samsung. Η χρήση μη εγκεκριμένων αξεσουάρ ενδέχεται να προκαλέσει προβλήματα απόδοσης και δυσλειτουργίες που δεν καλύπτονται από την εγγύηση.
- Η διαθεσιμότητα όλων των αξεσουάρ υπόκειται σε αλλαγή που εξαρτάται αποκλειστικά από τις κατασκευαστικές εταιρείες. Για περισσότερες πληροφορίες σχετικά με τα διαθέσιμα αξεσουάρ, ανατρέξτε στον ιστότοπο της Samsung.

Διάταξη συσκευής

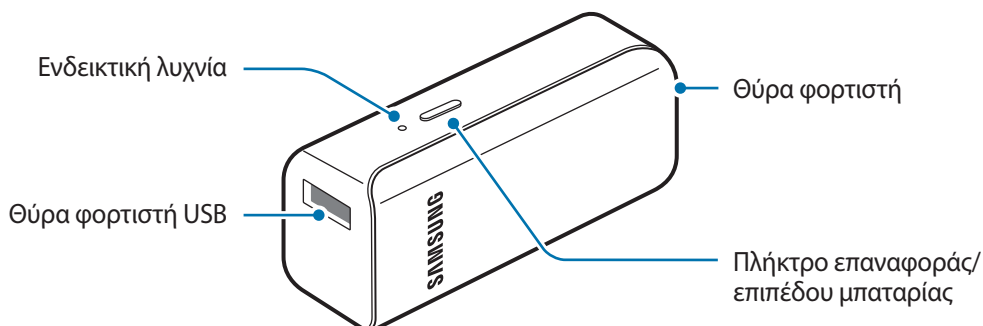

Φόρτιση του πακέτου μπαταρίας

Φορτίστε την μπαταρία πριν χρησιμοποιήσετε το πακέτο μπαταρίας για πρώτη φορά ή όταν το πακέτο μπαταρίας δεν έχει χρησιμοποιηθεί για παρατεταμένες χρονικές περιόδους.



Χρησιμοποιείτε μόνο φορτιστές και καλώδια που έχουν την έγκριση της Samsung. Μη εγκεκριμένοι φορτιστές ή καλώδια μπορούν να προκαλέσουν έκρηξη της μπαταρίας ή ζημιά στο πακέτο μπαταρίας.

- 1 Συνδέστε την μπαταρία με το μετασχηματιστή ρεύματος USB μέσω του καλωδίου USB. Συνδέστε το μετασχηματιστή ρεύματος USB σε πρίζα ηλεκτρικού ρεύματος.

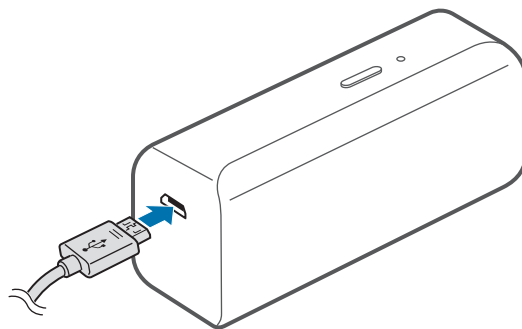

Η λανθασμένη σύνδεση του φορτιστή μπορεί να προκαλέσει σοβαρή ζημιά στο πακέτο μπαταρίας. Οποιαδήποτε ζημιά προκαλείται από κακή χρήση δεν καλύπτεται από την εγγύηση.



- Μπορείτε να φορτίσετε την μπαταρία χρησιμοποιώντας το φορτιστή (πωλείται ξεχωριστά).
- Το πακέτο μπαταρίας μπορεί να χρησιμοποιηθεί ενώ φορτίζει, αλλά ενδέχεται να χρειαστεί περισσότερος χρόνος για την πλήρη φόρτιση της μπαταρίας.
- Κατά τη φόρτιση, το πακέτο μπαταρίας ενδέχεται να θερμανθεί. Αυτό είναι φυσιολογικό και δεν θα πρέπει να επηρεάζεται η διάρκεια ζωής ή η απόδοση του πακέτου μπαταρίας. Αν η μπαταρία ζεσταθεί περισσότερο από το συνηθισμένο, ο φορτιστής ενδέχεται να σταματήσει να φορτίζει.
- Αν το πακέτο μπαταρίας δεν φορτίζει σωστά, παραδώστε το πακέτο μπαταρίας και το φορτιστή σε ένα κέντρο σέρβις της Samsung.

- 2 Μετά την πλήρη φόρτιση, αποσυνδέστε το καλώδιο USB από το πακέτο μπαταρίας, και κατόπιν αποσυνδέστε το από την πρίζα ηλεκτρικού ρεύματος.



Για εξοικονόμηση ενέργειας, αποσυνδέετε το φορτιστή όταν δεν χρησιμοποιείται. Ο φορτιστής δεν διαθέτει διακόπτη λειτουργίας, και έτσι πρέπει να αποσυνδέετε το φορτιστή από την πρίζα όταν δεν χρησιμοποιείται ώστε να αποφεύγετε την σπατάλη ηλεκτρικού ρεύματος. Ο φορτιστής θα πρέπει να παραμένει κοντά στην πρίζα ρεύματος και να είναι εύκολα προσβάσιμος κατά τη φόρτιση.

Έλεγχος της ισχύος μπαταρίας που απομένει

Ελέγξτε την ισχύ της μπαταρίας που απομένει πατώντας το πλήκτρο επιπέδου μπαταρίας.

Οι ενδεικτικές λυχνίες σας ενημερώνουν για την υπολειπόμενη ισχύ της μπαταρίας.

Ισχύς μπαταρίας που απομένει	Χρώμα
80–100%	Πράσινο
20–80%	Κίτρινο
5–20%	Κόκκινο
0–5%	Κόκκινο που αναβοσβήνει

Χρήση της μπαταρίας

Φόρτιση της κινητής συσκευής

- 1 Συνδέστε ένα άκρο του καλωδίου USB στη θύρα φορτιστή USB της μπαταρίας. Κατόπιν, συνδέστε το άλλο άκρο του καλωδίου USB στην υποδοχή πολλαπλών χρήσεων της κινητής συσκευής.

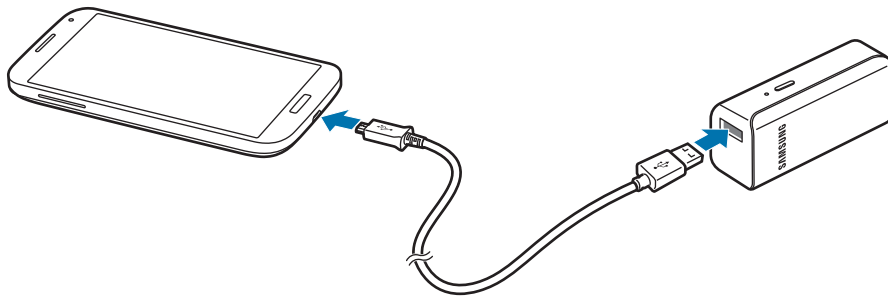

- 2 Αφού φορτιστεί πλήρως η κινητή συσκευή, αποσυνδέστε το καλώδιο USB και από τις δύο συσκευές.



- Αν η κινητή συσκευή δεν φορτίζει αφού συνδεθεί με το πακέτο της μπαταρίας, πατήστε το κουμπί επαναφοράς.
- Το πακέτο μπαταρίας είναι μια βοηθητική εξωτερική μπαταρία. Ενδέχεται να μην φορτίζει πλήρως ορισμένες κινητές συσκευές.
- Αν το πακέτο μπαταρίας εκτεθεί σε υπερβολικά υψηλές ή χαμηλές θερμοκρασίες ή αν προκύψει σφάλμα, η ενδεικτική λυχνία θα αναβοσβήνει με κόκκινο χρώμα. Αποσυνδέστε την κινητή συσκευή από το πακέτο μπαταρίας, και κατόπιν επανασυνδέστε την.

Έλεγχος της κατάστασης φόρτισης

Η ενδεικτική λυχνία σας ενημερώνει για την κατάσταση φόρτισης της συνδεδεμένης κινητής συσκευής.

Κατάσταση	Χρώμα
Φορτίζει	Κόκκινο
Πλήρως φορτισμένο	Πράσινο

Samsung Electronics ΕΛΛΑΣ ΑΕ

ΑΘΗΝΑ:

Γραφεία: Λ.Κηφισίας 24Α/ Μαρούσι/ 15125, Αθήνα, Ελλάδα

Web address: www.samsung.gr

ΤΜΗΜΑ ΕΞΥΠΗΡΕΤΗΣΗΣ ΠΕΛΑΤΩΝ SAMSUNG:

801-11-SAMSUNG (72 67 864)

Πνευματικά δικαιώματα

Πνευματικά δικαιώματα © 2016 Samsung Electronics

Το παρόν εγχειρίδιο προστατεύεται σύμφωνα με τη διεθνή νομοθεσία περί πνευματικών δικαιωμάτων.

Κανένα τμήμα του παρόντος εγχειριδίου δεν επιτρέπεται να αναπαραχθεί, να διανεμηθεί, να μεταφραστεί ή να μεταδοθεί σε οποιαδήποτε μορφή ή με οποιοδήποτε μέσο, ηλεκτρονικό ή μηχανικό, συμπεριλαμβανομένης της φωτοτύπησης, εγγραφής ή αποθήκευσης σε οποιοδήποτε σύστημα αποθήκευσης και ανάκτησης πληροφοριών, χωρίς την προηγούμενη έγγραφη άδεια της Samsung Electronics.

Εμπορικά σήματα

- Το SAMSUNG και το λογότυπο SAMSUNG είναι σήματα κατατεθέντα της Samsung Electronics.
- Όλα τα άλλα εμπορικά σήματα και πνευματικά δικαιώματα είναι ιδιοκτησία των αντίστοιχων κατόχων τους.

Najprej preberi

Pred uporabo naprave pozorno preberite ta priročnik, da zagotovite varno in pravilno uporabo.

- Izdelek na slikah se lahko razlikuje od dejanskega izdelka. Vsebina se lahko spremeni brez predhodnega obvestila.

Ikone z navodili



Opozorilo: okoliščine v katerih se lahko vi ali drugi poškodujete



Previdno: okoliščine v katerih se lahko vaša naprava ali druga oprema poškoduje



Obvestilo: opombe, nasveti za uporabo ali dodatne informacije

Uvod

Vsebina embalaže

Preverite, ali škatla izdelka vsebuje naslednje:

- Baterijski paket
- Navodila za hitri začetek



- Predmeti priloženi napravi in katera koli razpoložljiva dodatna oprema je lahko odvisna od regije in ponudnika storitve.
- Priloženi predmeti so zasnovani samo za to napravo in morda niso združljivi z drugimi napravami.
- Videz in tehnični podatki se lahko spremenijo brez predhodnega obvestila.
- Dodatno opremo lahko kupite pri vašem lokalnem prodajalcu Samsung. Pred nakupom preverite, ali je združljiva z napravo.
- Uporabljajte samo dodatno opremo, ki jo je odobril Samsung. Uporaba neodobrene opreme lahko povzroči težave z delovanjem in okvare, ki jih ne krije garancija.
- Razpoložljivost vse dodatne opreme je predmet sprememb in v celoti odvisno od proizvajalcev. Za več informacij o razpoložljivosti dodatne opreme glejte spletno mesto podjetja Samsung.

Postavitev naprave

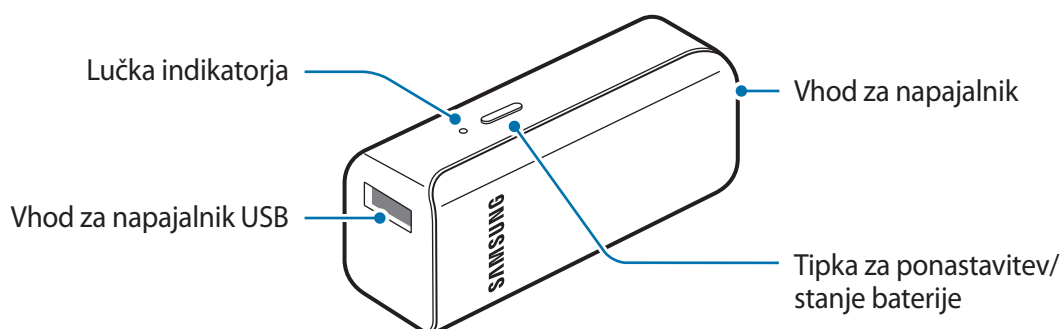

Polnjenje baterijskega paketa

Baterijo napolnite pred prvo uporabo baterijskega paketa ali ko baterijski paket niste uporabljali dlje časa.



Uporabljajte samo napajalnike in kable, ki jih je odobril Samsung. Neodobreni napajalniki in kablji lahko povzročijo, da baterija eksplodira ali poškoduje baterijski paket.

- 1 Priključite baterijski paket na napajalnik USB z uporabo kabla USB. Priklopite napajalnik USB v električno vtičnico.

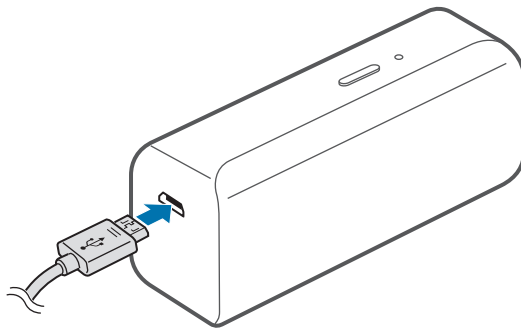

Nepravilna priključitev napajalnika lahko povzroči resne poškodbe baterijskega paketa. Kakršna koli škoda zaradi zlorabe ni krita z garancijo.



- Baterijski paket lahko napolnite z uporabo napajalnika (ki se prodaja samostojno).
- Baterijski paket lahko uporabljate med polnjenjem, vendar pa lahko zaradi tega traja dlje, da se baterija napolni do konca.
- Med polnjenjem se lahko baterijski paket segreje. To je običajno in ne bi smelo imeti vpliva na življenjsko dobo baterijskega paketa ali njegovo delovanje. Če se baterija segreje nad običajno temperaturo, lahko napajalnik preneha s polnjenjem.
- Če se baterijski paket ne polni pravilno, baterijski paket in napajalnik prinesite v Samsungov servisni center.

- 2 Po celovitem polnjenju odklopite kabel USB z baterijskega paketa in ga nato odklopite z električne vtičnice.



Če želite privarčevati z energijo, odklopite napajalnik, ko ta ni v uporabi. Napajalnik nima tipke za vklop/izklop, zato morate napajalnik odklopiti iz električne vtičnice, da s tem preprečite neželeno porabo energije. Med polnjenjem napajalnik hranite v bližini električne vtičnice in na lahko dostopnem mestu.

Preverjanje preostale moči baterije

Preverite preostalo moč baterije s pritiskom tipke za nivo baterije.

Lučke indikatorja vas opozarjajo na preostalo močjo baterije.

Preostala moč baterije	Barva
80–100 %	Zelena
20–80 %	Rumena
5–20 %	Rdeča
0–5 %	Utripa z rdečo

Uporaba baterijskega paketa

Polnjenje mobilne naprave

- 1 Priključite en konec kabla USB na vhod za napajalnik USB na baterijskem napajalniku. Nato priključite drugi konec kabla USB v večnamenski priključek mobilne naprave.

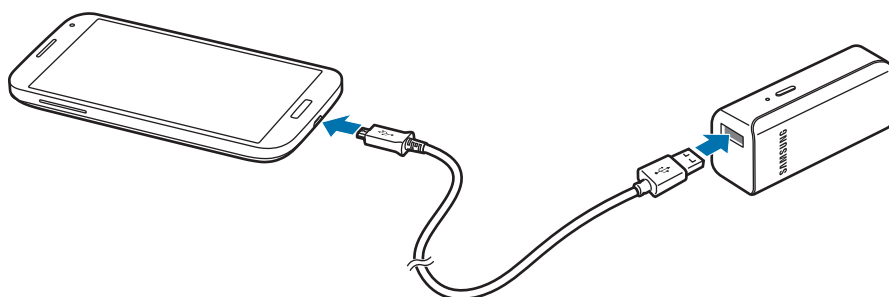

- 2 Ko je mobilna naprava v celoti napolnjena, odklopite kabel USB z obeh naprav.



- Če se mobilna naprava ne polni po priklopu na baterijski paket, pritisnite tipko Ponastavi.
- Baterijski paket je pomožna zunanja baterija. Morda ne bo v celoti napolnila nekaterih mobilnih naprav.
- Če je baterijski paket izpostavljen izredno vročim ali mrzlim temperaturam oz. se pojavi napaka, lučka indikatorja utripa rdeče. Odklopite mobilno napravo z baterijskega paketa in jo nato ponovno priključite.

Preverjanje stanja polnjenja

Lučka indikatorja vas opozarja na stanje polnjenja povezane mobilne naprave.

Stanje	Barva
Polnjenje	Rdeča
Do konca napolnjena	Zelena

Avtorske pravice

Avtorske pravice © 2016 Samsung Electronics

Ta priročnik je zaščiten z mednarodnimi zakoni o avtorskih pravicah.

Noben del tega priročnika se ne sme reproducirati, distribuirati, prevesti ali prenašati v kakršnikoli obliki ali na kakršenkoli način, v elektronski ali mehanski obliki, vključno s fotokopiranjem, snemanjem ali shranjevanjem v kakršnemkoli sistemu za shranjevanje in pridobivanje podatkov, brez predhodnega pisnega dovoljenja družbe Samsung Electronics.

Blagovne znamke

- SAMSUNG in logotip SAMSUNG sta registrirani blagovni znamki družbe Samsung Electronics.
- Vse druge blagovne znamke in avtorske pravice so last njihovih ustreznih lastnikov.

Nejdříve si přečtěte

Před použitím zařízení si přečtěte tuto příručku, dozvíte se zde informace o bezpečném a správném používání zařízení.

- Obrázky se mohou od vzhledu konkrétního produktu lišit. Obsah se může bez předchozího upozornění změnit.

Ikony v pokynech



Upozornění: situace, které by mohly způsobit zranění vás nebo jiných osob



Výstraha: situace, které by mohly způsobit poškození zařízení nebo jiného přístroje



Upozornění: poznámky, rady nebo dodatečné informace

Začínáme

Obsah balení

Zkontrolujte, zda jsou v balení následující položky:

- Modul baterie
- Průvodce rychlým spuštěním



- Položky dodané se zařízením a dostupné příslušenství se mohou lišit podle oblasti a poskytovatele služeb.
- Dodané položky jsou určeny pouze pro toto zařízení a s jinými zařízeními nemusí být kompatibilní.
- Vzhled a technické údaje se mohou bez předchozího upozornění změnit.
- Dodatečné příslušenství můžete zakoupit u místního prodejce výrobků Samsung. Před zakoupením se ujistěte, že jsou se zařízením kompatibilní.
- Používejte pouze příslušenství schválené společností Samsung. Použití neschváleného příslušenství může způsobit problémy s výkonem a poruchy, na které se nevztahuje záruka.
- Dostupnost veškerého příslušenství se může měnit v závislosti na výrobních společnostech. Další informace o dostupném příslušenství naleznete na webových stránkách společnosti Samsung.

Rozvržení zařízení

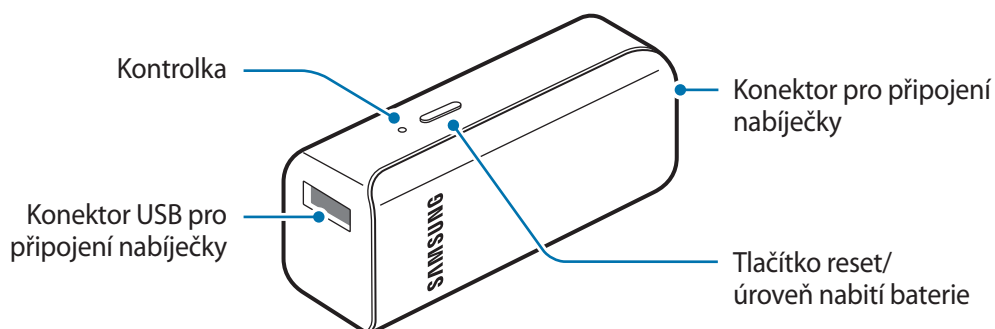

Nabíjení modulu baterie

Před prvním použitím modulu baterie nebo když jste modul baterie delší dobu nepoužívali, nabijte baterii.



Používejte pouze nabíječky a kabely schválené společností Samsung. Neschválené nabíječky nebo kabely mohou způsobit explozi baterie nebo poškození modulu baterie.

- 1 Pomocí kabelu USB připojte modul baterie k napájecímu adaptéru USB. Zapojte napájecí adaptér USB do elektrické zásuvky.

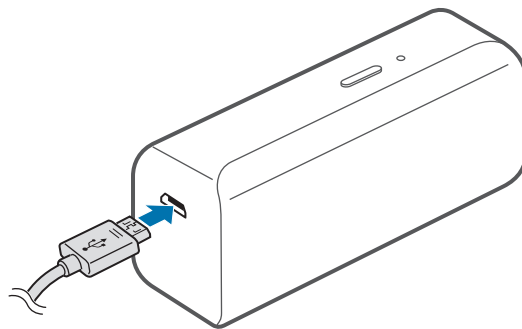

Nesprávné připojení nabíječky může způsobit vážné poškození modulu baterie. Na poškození způsobená nesprávným použitím se nevztahuje záruka.



- Modul baterie můžete nabíjet pomocí nabíječky (prodává se samostatně).
- Modul baterie lze během nabíjení používat, může se tím však prodloužit doba do plného nabití.
- Modul baterie se může během nabíjení zahřívat. To je normální a nemělo by to nijak ovlivnit výkon ani životnost modulu baterie. Pokud se baterie zahřeje více než obvykle, může nabíječka přestat nabíjet.
- Pokud se modul baterie správně nenabíjí, odнесите modul baterie a nabíječku do servisního střediska Samsung.

- 2 Po plném nabití odpojte kabel USB od modulu baterie a potom jej odpojte od elektrické zásuvky.



Pokud přístroj nepoužíváte, odpojte nabíječku, ušetříte tak energii. Nabíječka nemá vypínač, proto ji musíte odpojit od zásuvky, aby se přerušil přívod energie. Nabíječka by měla během nabíjení zůstat v blízkosti elektrické zásuvky a měla by být snadno dostupná.

Kontrola zbývajících nabití baterie

Zbývajících nabití baterie můžete zkontrolovat stisknutím tlačítka Úroveň nabití baterie.

Kontrolky vás upozorní na zbývajících nabití baterie.

Zbývajících nabití baterie	Barva
80–100 %	Zelená
20–80 %	Žlutá
5–20 %	Červená
0–5 %	Bliká červeně

Používání modulu baterie

Nabíjení mobilního zařízení

- 1 Připojte jeden konec kabelu USB ke konektoru USB pro připojení nabíječky modulu baterie. Potom zapojte druhý konec kabelu USB do univerzálního konektoru mobilního zařízení.

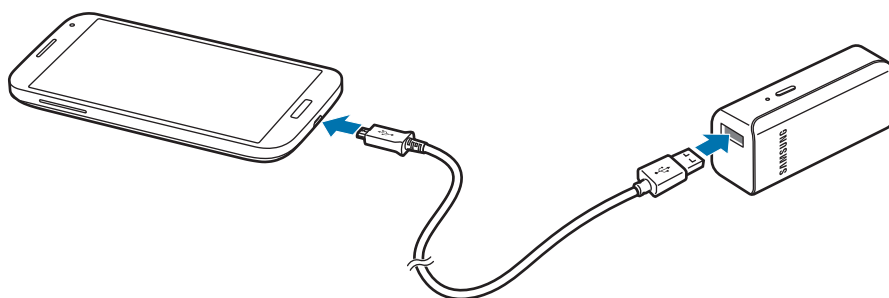

- 2 Jakmile bude mobilní zařízení plně nabito, odpojte kabel USB od obou zařízení.



- Pokud se mobilní zařízení po připojení k modulu baterie nezačne nabíjet, stiskněte tlačítko Reset.
- Modul baterie je pomocná externí baterie. Některá mobilní zařízení nemusí plně nabít.
- Pokud je modul baterie vystaven extrémně vysokým nebo nízkým teplotám nebo pokud dojde k chybě, kontrolka začne blikat červeně. Odpojte mobilní zařízení od modulu baterie, potom je znovu připojte.

Kontrola stavu nabíjení

Kontrolka upozorňuje na stav nabíjení připojeného mobilního zařízení.

Stav	Barva
Nabíjení	Červená
Plně nabito	Zelená

Copyright

Copyright © 2016 Samsung Electronics

Tato příručka je chráněna mezinárodními zákony o autorských právech.

Jakoukoliv část této příručky je zakázáno reprodukovat, šířit, překládat nebo předávat jakoukoliv formou nebo způsobem, elektronicky či mechanicky, včetně fotokopíí, natáčení ani pomocí jiných systémů pro ukládání, bez předchozího písemného svolení společnosti Samsung Electronics.

Ochranné známky

- SAMSUNG a logo SAMSUNG jsou registrované ochranné známky společnosti Samsung Electronics.
- Všechny ostatní ochranné známky a autorská práva jsou majetkem příslušných vlastníků.

Önce bu kılavuzu okuyun

Lütfen güvenilir ve doğru kullandığınızdan emin olmak için cihazı kullanmadan önce bu kılavuzu okuyun.

- Görüntüler gerçek ürünün görüntüsünden farklı olabilir. İçerik önceden haber verilmeden değiştirilebilir.
- Bu cihaz Türkiye altyapısına uygundur.

Talimat simgeleri



Uyarı: Sizin ve diğerlerinin yaralanmasına yol açabilecek durumlar



Dikkat: Cihazınızın ve diğer ekipmanların hasar görmesine yol açabilecek durumlar



Bilgi: Notlar, kullanım ipuçları veya ek bilgiler

Başlarken

Paket içindekiler

Ürün kutusunda aşağıdaki öğelerin bulunup bulunmadığını kontrol edin:

- Pil paketi
- Hızlı Başlangıç Kılavuzu



- Cihaz ile birlikte tedarik edilen öğeler ve herhangi bir mevcut aksesuar bölgeye veya servis sağlayıcısına bağlı olarak farklılık gösterebilir.
- Sunulan öğeler sadece bu cihaz için tasarlanmıştır ve diğer cihazlarla uyumlu olmayabilir.
- Görüntüler ve teknik özellikler önceden haber verilmeden değiştirilebilir.
- Yerel Samsung bayinizden ek aksesuarlar satın alabilirsiniz. Satın almadan önce cihazla uyumlu olduklarından emin olun.
- Yalnızca Samsung tarafından onaylanan aksesuarları kullanın. Onaylanmamış aksesuarların kullanımı performans sorunlarına ve garanti kapsamı dışında kalan arızalara yol açabilir.
- Tüm cihazların kullanılabilirliği tamamen üretici şirkete bağlı olarak değişebilir. Kullanılabilir cihazlarla ilgili daha fazla bilgi için Samsung web sitesine bakınız.

Cihaz yerleşimi

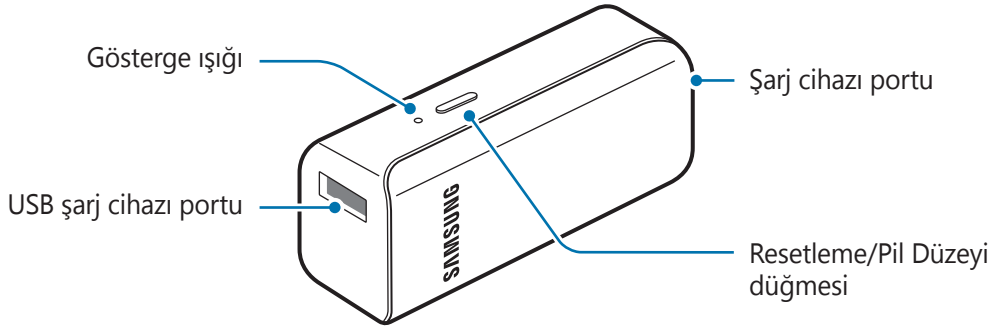

Pil paketinin şarj edilmesi

Pil paketini ilk defa kullanmadan önce veya pil paketi uzun süre kullanılmadıysa pili şarj edin.



Sadece Samsung tarafından onaylanan şarj cihazlarını ve kablolarını kullanın. Onaylanmayan şarj cihazları veya kablolar pilin patlamasına veya pil paketinin zarar görmesine sebep olabilir.

- 1 Pil paketini, USB kablosu vasıtasıyla bir bilgisayara veya USB güç adaptörüne bağlayın. USB güç adaptörünü elektrik prizine takın.

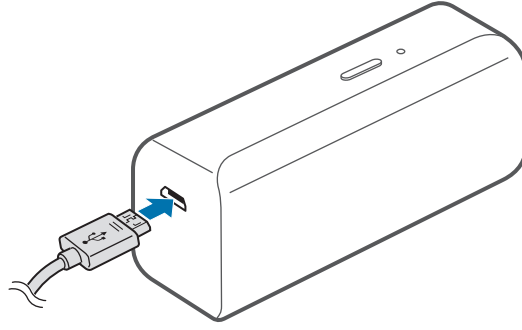

Şarj cihazının yanlış bağlanması pil paketine ciddi ölçüde hasar verebilir. Yanlış kullanımdan kaynaklı hiçbir hasar garanti kapsamına girmez.



- Pil paketini şarj cihazını kullanarak (ayrı olarak satılır) şarj edebilirsiniz.
- Pil paketi şarj edilirken kullanılabilir, ancak pilin tamamen şarj edilmesi daha uzun sürebilir.
- Pil paketi şarj edilirken ısınabilir. Bu normaldir ve pil paketinin kullanım süresini veya performansını etkilemez. Batarya normalden daha fazla ısınırsa, şarj cihazı şarj etmeyi durdurabilir.
- Pil paketi doğru şarj olmuyorsa, pil paketini ve şarj cihazını bir Samsung Servis Merkezine götürün.

- 2 Tamamen şarj ettikten sonra, USB kablosunu pil paketinden çekin ve daha sonra da bu kabloyu bilgisayardan veya elektrik prizinden çıkarın.



Enerjiden tasarruf etmek için, kullanmadığınızda şarj cihazını elektrik prizinden çıkarın. Şarj cihazında Güç düğmesi yoktur, dolayısıyla elektriği boşa harcamamak için kullanmadığınızda şarj cihazını elektrik prizinden çıkarmanız gereklidir. Şarj cihazı elektrik prizine yakın durmalı ve şarj sırasında kolay erişilmelidir.

Kalan pil gücünün kontrol edilmesi

Pil Seviyesi düğmesine basarak kalan pil gücünü kontrol edin.

Gösterge ışıkları, sizi kalan pil gücü ile ilgili ikaz eder.

Kalan pil gücü	Renk
%80–100	Yeşil
%20–80	Sarı
%5–20	Kırmızı
%0–5	Yanıp sönen kırmızı

Pil paketinin kullanılması

Mobil cihazı şarj etme

- 1 USB kablosunun bir ucunu pil paketinin USB şarj cihazı portuna bağlayın. Ardından USB kablosunun diğer ucunu mobil cihazın çok amaçlı girişine takın.

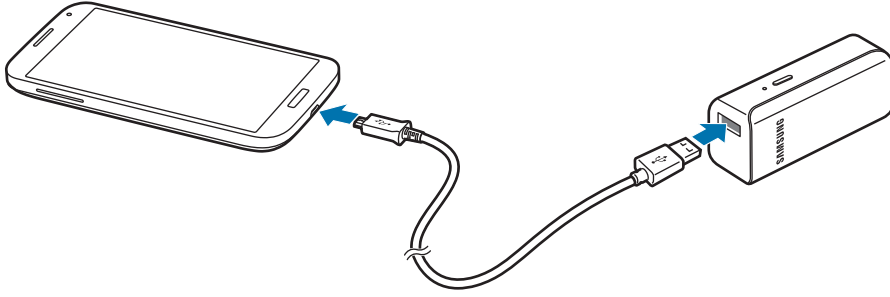

- 2 Mobil cihaz tam olarak şarj olduktan sonra USB kablosunu her iki cihazdan da ayırın.



- Mobil cihaz, pil paketi cihaza bağlandıktan şarj olmuyorsa Reset düğmesine basın.
- Pil paketi, yedek bir harici pildir. Bazı mobil cihazları tam olarak şarj etmeyebilir.
- Pil paketi çok sıcak veya soğuk sıcaklıklara maruz kalırsa ya da bir hata meydana gelirse gösterge ışığı kırmızı renkte yanıp sönecektir. Mobil cihazı, pil paketinden çıkarın ve daha sonra bunları yeniden bağlayın.

Şarj durumunun kontrol edilmesi

Gösterge ışığı, sizi bağlı mobil cihazın şarj durumu hakkında ikaz eder.

Durum	Renk
Şarj olurken	Kırmızı
Tam şajlı olduğunda	Yeşil

* Bu cihazın kullanım ömrü 3 yıldır.

* Samsung Çağrı Merkezi : 444 77 11

Üretici Firma: SAMSUNG ELECTRONICS CO., LTD
443-742 129, SAMSUNG-RO, YEONGTONG-GU
SUWON KYONGGI-DO SOUTH KOREA
Tel: +82-2-2255-0114

İthalatçı Firma: Samsung Electronics İstanbul Paz. ve
Tic. Ltd. Şti
Adres: Flatofis İstanbul İş Merkezi Otakçılar Cad.
No:78 Kat:3 No:B3 Eyüp 34050
İSTANBUL TÜRKİYE
Tel:+90 212 467 0600

Telif hakkı

Telif hakkı © 2016 Samsung Electronics

Bu kılavuz uluslararası telif hakkı kanunları ile korunmaktadır.

Bu kullanım kılavuzunun hiçbir kısmı çoğaltılamaz, dağıtılamaz, tercüme edilemez veya elektronik veya mekanik olarak herhangi bir şekilde aktarılamaz ve bunlara Samsung Electronics'in önceden yazılı izni olmaksızın fotokopi çekme, kaydetme veya herhangi bir bilgi depolama ve alma sistemine saklama dahildir.

Ticari Markalar

- SAMSUNG ve SAMSUNG logosu, Samsung Electronics'in tescilli ticari markalarıdır.
- Diğer tüm ticari markalar ve telif hakları, kendi ilgili sahiplerinin mülkiyetidir.

قراءة الدليل أولاً

يرجى قراءة هذا الدليل قبل استخدام الجهاز لضمان الاستخدام الآمن والسليم.
• قد تختلف الصور في المظهر عن المنتج الفعلي. يخضع المحتوى للتغيير بدون إشعار مسبق.

الرموز الإرشادية

تحذير: المواقف التي قد تؤدي إلى إصابتك أنت أو الآخرين



تنبيه: المواقف التي قد تتسبب في تلف الجهاز أو أي معدات أخرى



إشعار: الملاحظات، أو تلميحات الاستخدام، أو أي معلومات إضافية



بدء التشغيل

محتويات العبوة

تحقق من وجود الأشياء التالية داخل علبة المنتج:

- حزمة البطارية
- دليل التشغيل السريع
- قد تختلف العناصر المرفقة بجهازك وأي ملحقات متوفرة حسب منطقتك ومزود الخدمة الخاص بك.
- يتم تصميم العناصر المرفقة خصيصًا لهذا الجهاز، وقد لا تكون متوافقة مع أجهزة أخرى.
- المظاهر والمواصفات تخضع للتغيير بدون إشعار مسبق.
- يمكنك شراء ملحقات إضافية من موزع سامسونج المحلي. تأكد أنها متوافقة مع الجهاز قبل الشراء.
- استخدم الشواحن المعتمدة من قبل سامسونج فقط. استخدام الملحقات غير المعتمدة قد يؤدي إلى حدوث مشكلات في الأداء وأعطال لا يتم تغطيتها بواسطة الضمان.
- توفر جميع الملحقات يخضع للتغيير حسب الشركات المصنعة بشكل كامل. لمزيد من المعلومات حول الملحقات المتوفرة، راجع موقع سامسونج على الويب.



تصميم الجهاز

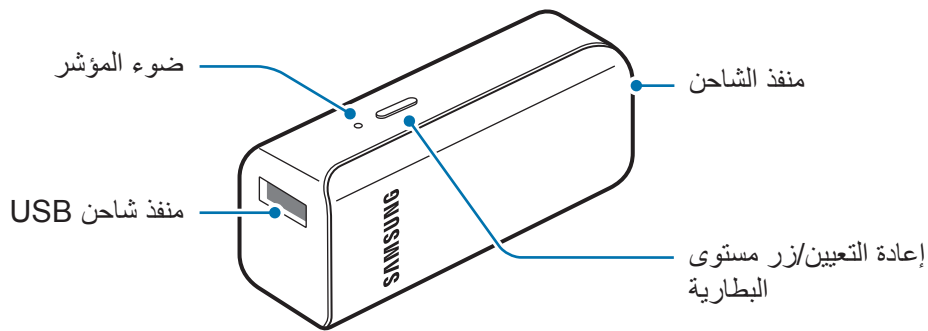



شحن حزمة البطارية

قم بشحن البطارية قبل استخدام حزمة البطارية لأول مرة، أو في حالة عدم استخدام حزمة البطارية لفترات زمنية ممتدة. استخدم فقط الشواحن والكبلات المعتمدة من سامسونج. يمكن للشواحن أو الكبلات غير المعتمدة أن تتسبب في انفجار البطاريات أو تلحق أضرارًا بحزمة البطارية. 

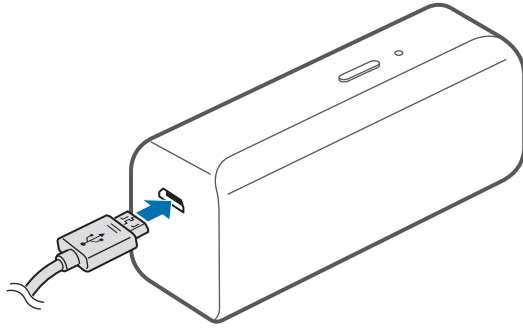
١ قم بتوصيل حزمة البطارية بمهايئ طاقة USB عبر كبل USB. قم بتوصيل مهايئ طاقة USB بالمقبس الكهربائي.



قد يؤدي توصيل الشاحن بطريقة غير صحيحة إلى إلحاق تلفيات خطيرة بحزمة البطارية. لا يغطي الضمان أية أضرار تنتج عن سوء الاستخدام. 

- يمكنك شحن حزمة البطارية باستخدام الشاحن (يُباع منفصلاً).
- يمكن استخدام حزمة البطارية أثناء الشحن، ولكن قد يستغرق الأمر زمناً أطول لكي تشحن البطارية بالكامل. 
- أثناء الشحن، قد ترتفع درجة حرارة حزمة البطارية. ويعد هذا الأمر طبيعياً ولا يُفترض أن يؤثر في عمر حزمة البطارية أو على مستوى أدائها. في حالة ارتفاع درجة حرارة البطارية بشكل أكبر عن المعتاد، فقد يتوقف الشاحن عن الشحن.
- إذا لم يكن يجري شحن حزمة البطارية بطريقة صحيحة، فخذ حزمة البطارية والشاحن إلى مركز خدمة سامسونج.

٢ بعد الشحن الكامل، افصل كابل USB من حزمة البطارية، ثم افصله من المقبس الكهربائي.

لتوفير الطاقة، افصل الشاحن في حالة عدم استخدامه. لا يتوفر بالشاحن مفتاح التشغيل، لذا، يجب عليك فصل الشاحن عن المقبس الكهربائي في حالة عدم الاستخدام لتجنب استنفاد التيار. ينبغي أن يظل الشاحن قريباً من المقبس الكهربائي بحيث يسهل الوصول إليه أثناء الشحن. 

التحقق من شحن البطارية المتبقي

تحقق من الطاقة المتبقية في البطارية بالضغط على زر مستوى البطارية.
تنبهك أضواء المؤشر بالطاقة المتبقية في البطارية.

اللون	الطاقة المتبقية في البطارية
أخضر	٨٠ - ١٠٠٪
أصفر	٢٠ - ٨٠٪
أحمر	٥ - ٢٠٪
يومض بلون أحمر	٥ - ٠٪

استخدام حزمة البطارية

شحن الجهاز المحمول

١ قم بتوصيل طرف من أطراف كابل USB بمنفذ شحن USB لحزمة البطارية. ثم قم بتوصيل الطرف الآخر من كابل USB في المقبس المتعدد الاستخدامات للجهاز المحمول.

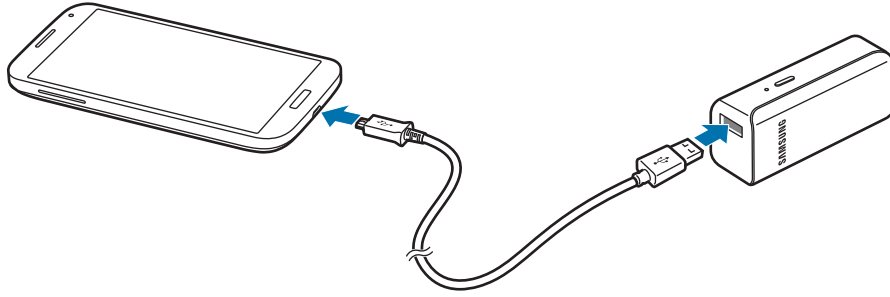

٢ بعد شحن الجهاز المحمول بالكامل، افصل كابل USB من الجهازين.

- إذا لم يكن الجهاز المحمول يشحن بعد توصيله بحزمة البطارية، فاضغط على زر إعادة التعيين.
- حزمة البطارية عبارة عن بطارية خارجية إضافية. قد لا يتمكن من شحن بعض الأجهزة المحمولة بالكامل.
- في حالة تعرض حزمة البطارية للحرارة الشديدة، أو درجات الحرارة الباردة الشديدة، أو في حالة حدوث خطأ، سيومض ضوء المؤشر باللون الأحمر. افصل الجهاز المحمول من حزمة البطارية، ثم أعد توصيلهما.



التحقق من حالة الشحن

ينبهك ضوء المؤشر إلى حالة شحن الجهاز المحمول المتصل.

الحالة	اللون
الشحن	أحمر
مشحون بالكامل	أخضر

حقوق الطبع والنشر

حقوق الطبع والنشر © ٢٠١٦ سامسونج للإلكترونيات

هذا الدليل محمي بموجب قوانين حقوق الطبع والنشر الدولية.

لا يجوز نسخ أي جزء من هذا الدليل هذا أو توزيعه أو ترجمته أو نقله بأي شكل أو بأي وسيلة، إلكترونية أو ميكانيكية، بما في ذلك التصوير والتسجيل، أو تخزين أي من معلومات بأي نظام تخزين أو استرجاع، دون الحصول على إذن خطي مسبق من سامسونج للإلكترونيات.

العلامات التجارية

- سامسونج وشعار شركة سامسونج عبارة عن علامات تجارية مسجلة لشركة سامسونج للإلكترونيات.
- جميع العلامات التجارية الأخرى وحقوق الطبع والنشر هي ملك لأصحابها.

اول این قسمت را بخوانید

لطفا قبل از استفاده از دستگاه خود برای اطمینان از استفاده ایمن و درست، این دفترچه راهنما را به دقت بخوانید.

- تصاویر به کار رفته در این راهنما ممکن است بطور ظاهری با محصول واقعی تفاوت داشته باشند. محتوا ممکن است بدون اطلاع تغییر کند.

نمادهای آموزشی

هشدار: موقعیت هایی که می توانند به آسیب دیدن شما یا دیگران منجر شوند



احتیاط: موقعیت هایی که می توانند به آسیب دیدن دستگاه شما یا سایر تجهیزات منجر شوند



توجه: نکات، نکات استفاده یا اطلاعات تکمیلی



شروع استفاده

محتویات جعبه محصول

این موارد باید در جعبه محصول وجود داشته باشد:

- بسته باتری
- راهنمای شروع سریع
- ارقام ارائه شده به همراه دستگاه و لوازم جانبی موجود ممکن است بسته به منطقه یا ارائه دهنده خدمات متفاوت باشند. 
- موارد ارائه شده فقط برای این دستگاه طراحی شده اند و ممکن است با دستگاه های دیگر سازگار نباشند.
- ظاهر و مشخصات می توانند بدون اطلاع قبلی تغییر کنند.
- می توانید لوازم جانبی اضافی را از فروشنده محلی سامسونگ خریداری کنید. قبل از خرید مطمئن شوید که لوازم جانبی با دستگاه سازگار هستند.
- فقط از لوازم جانبی مورد تأیید سامسونگ استفاده کنید. استفاده از لوازم جانبی تأیید نشده می تواند باعث ایجاد مشکلاتی در عملکرد و نقص هایی شود که تحت پوشش ضمانت نامه نیستند.
- در دسترس بودن کلیه لوازم جانبی مشمول تغییراتی است که به شرکت های سازنده وابسته است. برای اطلاعات بیشتر درباره لوازم جانبی در دسترس، به وب سایت سامسونگ مراجعه کنید.

نمای کلی دستگاه

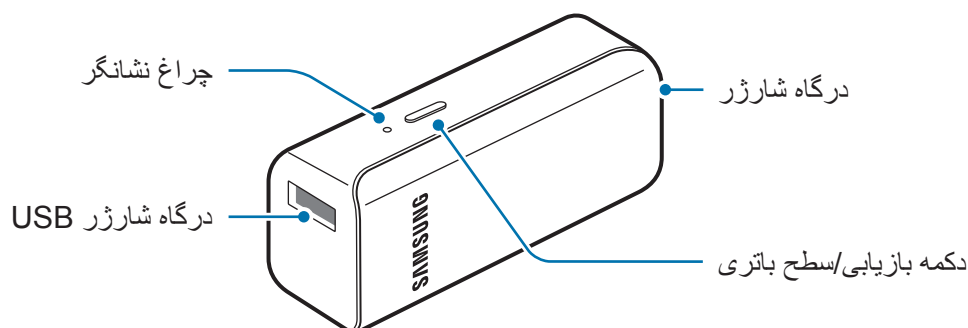

شارژ کردن بسته باتری

قبل از استفاده از بسته باتری برای اولین بار یا وقتی بسته باتری برای مدت طولانی استفاده نشده است، باتری را شارژ کنید.

فقط از شارژرها و باتری ها و کابل های مورد تأیید سامسونگ استفاده کنید. شارژر یا کابل های تأیید نشده می تواند باعث منفجر شدن باتری یا آسیب دیدن بسته باتری شود.



۱ بسته باتری را از طریق کابل USB به آداپتور برق USB وصل کنید. آداپتور برق USB را به پریز برق وصل کنید.

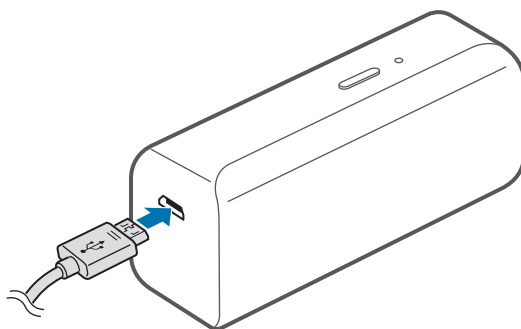

اتصال نادرست شارژر می تواند باعث آسیب رساندن جدی به بسته باتری شود. ضمانت نامه، هر گونه آسیب ناشی از استفاده نادرست را تحت پوشش قرار نمی دهد.



• می توانید بسته باتری را از طریق شارژر (بصورت جداگانه فروخته می شود) شارژ نمایید.

• بسته باتری می تواند هنگام شارژ شدن استفاده شود، اما ممکن است شارژ شدن باتری بیشتر طول بکشد.



• ممکن است بسته باتری هنگام شارژ شدن گرم شود. این امر عادی است و نباید طول عمر بسته باتری یا عملکرد آن را تحت تأثیر قرار دهد. اگر باتری داغ تر از حالت عادی شد، ممکن است شارژر، عمل شارژ را متوقف کند.

• اگر بسته باتری به درستی شارژ نمی شود، بسته باتری و شارژر را به مرکز خدمات سامسونگ نشان دهید.

۲ پس از تکمیل شارژ، کابل USB را از این بسته باتری جدا کنید و سپس آن را از پریز برق جدا کنید.

برای صرفه جویی در مصرف انرژی، بعد از استفاده از شارژر آن را از پریز جدا کنید. شارژر کلید روشن/خاموش ندارد، بنابراین هنگامی که به آن نیاز ندارید، برای جلوگیری از هدر رفتن انرژی آن را از پریز جدا کنید. هنگام شارژ کردن، شارژر باید نزدیک به پریز و به راحتی در دسترس باشد.



بررسی میزان شارژ باتری

با فشار دادن دکمه سطح باتری، مقدار باقیمانده شارژ باتری را بررسی کنید.
بر اساس مقدار شارژ باقیمانده باتری، چراغ های نشانگر به شما هشدار می دهند.

میزان شارژ باتری	رنگ
۸۰ تا ۱۰۰٪	سبز
۲۰ تا ۸۰٪	زرد
۵ تا ۲۰٪	قرمز
۰ تا ۵٪	به رنگ قرمز چشمک زد

استفاده از بسته باتری

شارژ کردن دستگاه تلفن همراه

۱ یک انتهای کابل USB را به درگاه شارژر USB بسته باتری متصل کنید. سپس انتهای دیگر کابل USB را به جک چند منظوره دستگاه تلفن همراه متصل کنید.

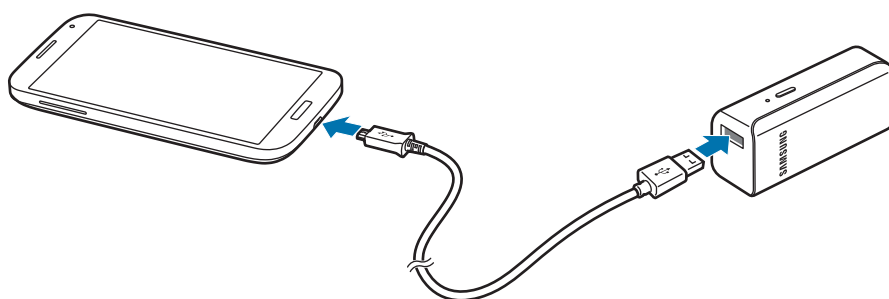

۲ زمانی که دستگاه تلفن همراه بطور کامل شارژ شد، کابل USB را از هر دو دستگاه جدا کنید.

- اگر دستگاه تلفن همراه پس از اتصال به این بسته باتری شارژ نمی شود، دکمه بازیابی را فشار دهید.
- این بسته باتری یک باتری کمکی خارجی است. ممکن است برخی از دستگاه های تلفن همراه را کاملاً شارژ نکند.
- اگر بسته باتری در شرایط فوق العاده گرم یا سرد قرار بگیرد یا خطایی رخ دهد، چراغ نشانگر چشمک قرمز خواهد زد. دستگاه تلفن همراه را از این بسته باتری جدا کنید، و سپس آنها را دوباره وصل کنید.



بررسی وضعیت شارژ

چراغ نشانگر، وضعیت شارژ دستگاه تلفن همراه را به شما هشدار می دهد.

وضعیت	رنگ
در حال شارژ	قرمز
شارژ کامل	سبز

حق نسخه برداری

Copyright © 2016 Samsung Electronics

این دفترچه راهنما تحت حفاظت قوانین حق نسخه برداری بین المللی است.

هیچ بخشی از این دفترچه راهنما نمی تواند بدون اجازه کتبی قبلی از Samsung Electronics به هر شکل و از طریق هر وسیله الکتریکی یا مکانیکی از جمله فتوکپی، ضبط یا ذخیره کردن در فضای ذخیره سازی اطلاعات و سیستم های بازیابی اطلاعات، تکثیر، توزیع، ترجمه یا منتقل شود.

علامت های تجاری

- سامسونگ و لوگوی سامسونگ علامت های تجاری ثبت شده Samsung Electronics هستند.
- دیگر علامت های تجاری و حق نسخه برداری، تحت تملک صاحبان مربوطه آنها است.

Прочтите перед использованием

Пожалуйста, в целях правильного и безопасного использования устройства, прежде чем приступать к работе с ним, изучите руководство.

- Внешний вид устройства может отличаться от изображений в данном руководстве. Содержимое может изменяться без предварительного уведомления.

Обозначения, используемые в данном руководстве



Предостережение — ситуации, которые могут привести к получению травмы вами или кем-либо из окружающих



Внимание — ситуации, которые могут привести к повреждению устройства или другого оборудования



Примечание — примечания, советы или дополнительные сведения

Начало работы

Комплект поставки

В комплект поставки входят следующие компоненты:

- Внешний аккумулятор
- Краткое руководство



- Комплект поставки и набор доступных аксессуаров могут различаться в разных регионах и определяются поставщиком услуг.
- Поставляемые аксессуары предназначены исключительно для данного устройства и могут быть несовместимы с другими устройствами.
- Внешний вид изделий и технические характеристики могут быть изменены без предварительного уведомления.
- Дополнительные аксессуары можно приобрести у местных дилеров компании Samsung. Перед покупкой убедитесь, что они совместимы с вашим устройством.
- Применяйте только аксессуары, рекомендованные компанией Samsung. Использование нереконмендованных аксессуаров может привести к проблемам в работе и сбоям, на которые не распространяется гарантия.
- Доступность любых аксессуаров целиком и полностью зависит от производителя. Дополнительные сведения о доступных аксессуарах см. на веб-сайте Samsung.

Внешний вид устройства

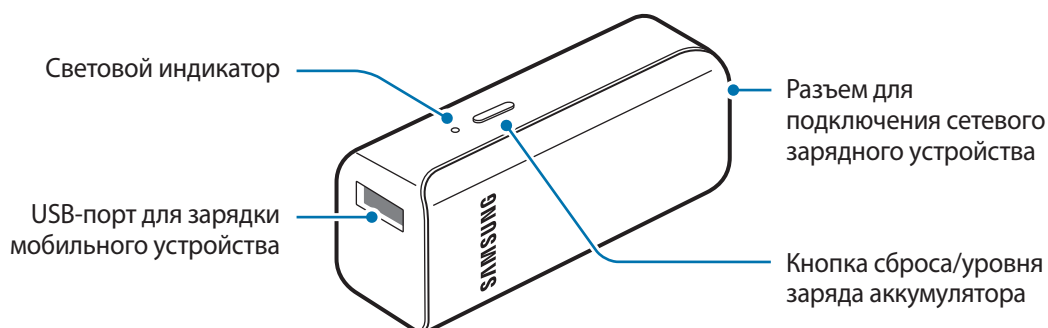

Зарядка внешнего аккумулятора

Необходимо зарядить внешний аккумулятор перед первым использованием или после продолжительного периода, в течение которого он использовался.



Используйте только зарядные устройства и кабели, одобренные компанией Samsung. Использование несовместимых зарядных устройств и кабелей может привести к взрыву аккумулятора или повреждению внешнего аккумулятора.

- 1 Подключите комплект аккумуляторов к USB-адаптеру питания с помощью кабеля USB. Подключите адаптер питания к электрической розетке.

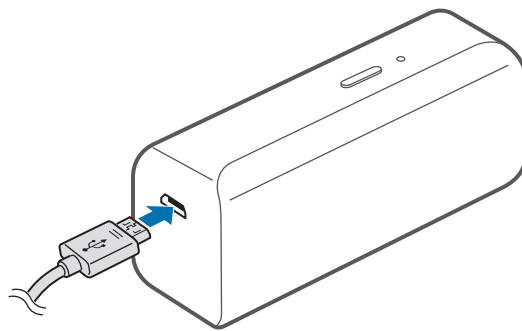

Неправильное подключение зарядного устройства может привести к серьезному повреждению внешнего аккумулятора. Гарантия не распространяется на любые повреждения, возникшие в результате неправильного использования устройства и аксессуаров.



- Можно заряжать внешний аккумулятор с помощью зарядного устройства (не входит в комплект поставки).
- Во время зарядки внешнего аккумулятора можно пользоваться клавиатурой, но это замедляет процесс зарядки.
- Во время зарядки внешний аккумулятор может нагреваться. Это нормальное явление, не влияющее на его производительность и срок службы. Если аккумулятор нагреется больше обычного, сетевое зарядное устройство может прекратить свою работу.
- Если внешний аккумулятор не заряжается, обратитесь с ним в сервисный центр Samsung вместе с зарядным устройством.

- 2 После полной зарядки выньте кабель USB из внешнего аккумулятора, а затем отключите его от электрической розетки.



В целях экономии электроэнергии отключайте сетевое зарядное устройство, если оно не используется. Сетевое зарядное устройство не оснащено переключателем питания, поэтому его нужно отключать от электрической розетки, чтобы прервать процесс зарядки и сэкономить электроэнергию. При использовании сетевое зарядное устройство должно плотно прилегать к электрической розетке и быть легко доступным.

Проверка уровня оставшегося заряда аккумулятора

Проверьте уровень оставшегося заряда аккумулятора, нажав кнопку уровня заряда аккумулятора.

Световые индикаторы отображаются в соответствии с уровнем оставшегося заряда аккумулятора.

Оставшийся заряд аккумулятора	Цвет
80–100 %	Зеленый
20–80 %	Желтый
5–20 %	Красный
0–5 %	Мигает красным

Использование внешнего аккумулятора

Зарядка мобильного устройства

- 1 Подключите один конец USB-кабеля к USB-порту внешнего аккумулятора для зарядки мобильного устройства. А затем подсоедините другой конец кабеля USB к универсальному разъему мобильного устройства.

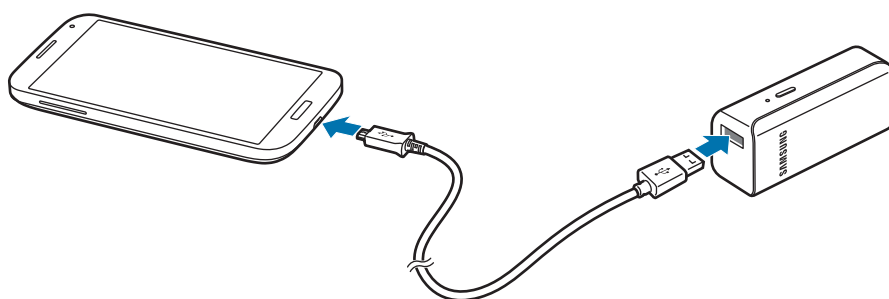

- 2 После полной зарядки мобильного устройства отключите USB-кабель.



- Если мобильное устройство не заряжается после подключения к внешнему аккумулятору, нажмите кнопку сброса.
- Внешний аккумулятор является дополнительным внешним источником питания. Некоторые мобильные устройства невозможно зарядить полностью с помощью устройства.
- При слишком высокой или слишком низкой температуре окружающей среды или при возникновении ошибки световой индикатор будет мигать красным на внешнем аккумуляторе. Отсоедините мобильное устройство от внешнего аккумулятора, а затем выполните повторное подключение.

Проверка состояния зарядки

Световой индикатор сообщает о состоянии зарядки мобильного устройства.

Состояние	Цвет
Зарядка	Красный
Полностью заряжен	Зеленый

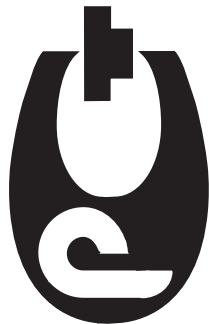

ИНФОРМАЦИЯ О ПРОДУКТЕ

Внешний аккумулятор Samsung EB-PJ200

предназначен для обеспечения дополнительной энергии и зарядки мобильных устройств.

Страна и дата производства указана на упаковке продукта. Срок службы - 2 года.

Срок гарантии составляет 6 месяцев с момента приобретения продукта.

По истечении срока службы продукта Изготовитель рекомендует обратиться в Уполномоченный

Изготовитель рекомендует обращение в Уполномоченный Сервисный Центр для проведения профилактических работ и получения рекомендаций по дальнейшей

профилактических работ и получения рекомендаций по дальнейшей безопасной эксплуатации продукта.

Технические характеристики: Вход 5V  2А; Выход 5V  1А

Импортер:

ООО «Самсунг Электроникс Рус Компани», 125009 Россия, Москва, ул. Воздвиженка, д.10

Изготовитель:

Самсунг Электроникс Ко. Лтд.

Адрес изготовителя:

(Мэтан-донг) 129, Самсунг-ро, Енгтонг-гу, г. Сувон, Кёнги-до, Республика Корея

Адреса заводов:

"Самсунг Электроникс Ко., Лтд", 94-1, Имсо-Донг, Гуми-Сити, Кунг-Бак, Корея, 730-350

"Тяньжин Самсунг Телеком Технолоджи Ко., Лтд", Вейву Родд, Микроэлектроникс Индастриал Парк ТЕДА, Ксикин Дистрикт Тяньжин 300385, Китай

"Самсунг Электроникс Хуижоу Ко., Лтд.", Ченжианг таун, Хуижоу, провинция Гуангдонг, Китай

"Самсунг Электроникс Вьетнам Ко., Лтд.", Промышленный парк Йенпхонг Ай, Йентранг Комьон, округ Йенпхонг, провинция Бэкинх, Вьетнам

Авторские права

© Samsung Electronics, 2016.

Данное руководство защищено международными законами об авторских правах.

Запрещается воспроизводить, распространять, переводить или передавать какие-либо части данного руководства в любой форме и любым способом, электронным или механическим, включая фотокопирование, запись и хранение в любой системе хранения и поиска информации, без предварительного письменного разрешения компании Samsung Electronics.

Товарные знаки

- SAMSUNG и логотип SAMSUNG являются зарегистрированными товарными знаками компании Samsung Electronics.
- Остальные авторские права и товарные знаки являются собственностью их владельцев.

Ознайомтеся перед початком використання

Для безпечного та належного користування пристроєм перш за все уважно ознайомтеся з цим посібником.

- Зовнішній вигляд продукту може відрізнятися від зображення. Вміст може змінюватися без завчасного попередження.

Пояснювальні значки



Попередження: ситуації, що можуть призвести до травмування себе або інших осіб



Увага: ситуації, що можуть призвести до пошкодження пристрою або іншого обладнання



Примітка: примітки, поради з користування або додаткова інформація

Початок роботи

Комплектація

Перевірте наявність у комплекті таких компонентів:

- Акумулятора
- Короткий посібник користувача



- Компоненти, які входять до комплекту пристрою, можуть різнитися залежно від країни або оператора зв'язку.
- Компоненти, що постачаються в комплекті, розроблені спеціально для цього пристрою та можуть бути несумісними з іншими пристроями.
- Зовнішній вигляд і характеристики можуть змінюватися без завчасного попередження.
- Додаткові аксесуари можна придбати в місцевого постачальника Samsung. Перед їх придбанням переконайтеся, що вони сумісні із цим пристроєм.
- Використовуйте лише аксесуари, рекомендовані компанією Samsung. Використання нерекондованих аксесуарів може призвести до виникнення проблем у роботі та несправностей, на які не розповсюджується гарантія.
- Доступність усіх аксесуарів може змінюватися залежно від компаній-виробників. Додаткову інформацію про доступні аксесуари можна дізнатися на веб-сайті Samsung.

Зовнішній вигляд пристрою

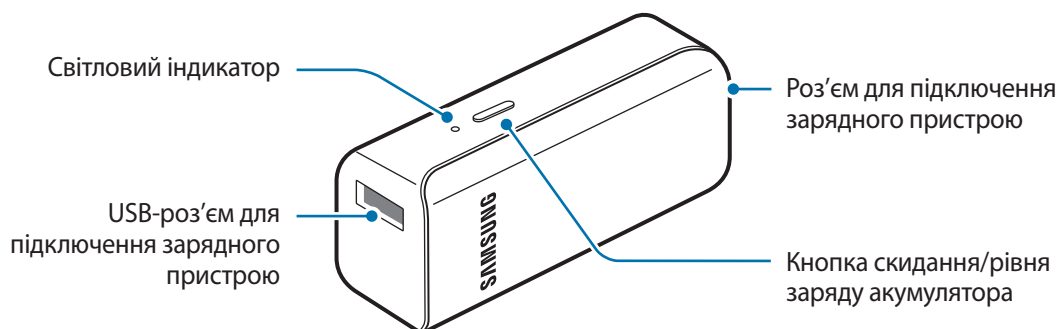

Зарядження зовнішнього акумулятора

Перед першим використанням зовнішнього акумулятора потрібно його зарядити, а також якщо він не використовувався протягом тривалого часу.



Використовуйте лише зарядні пристрої та кабелі, рекомендовані компанією Samsung. Використання нерекomenдованих зарядних пристроїв або кабелів може призвести до вибуху акумулятора чи пошкодження зовнішнього акумулятора.

- 1 Підключіть комплект акумуляторів до блоку живлення USB за допомогою кабелю USB. Підключіть блок живлення USB до електричної розетки.

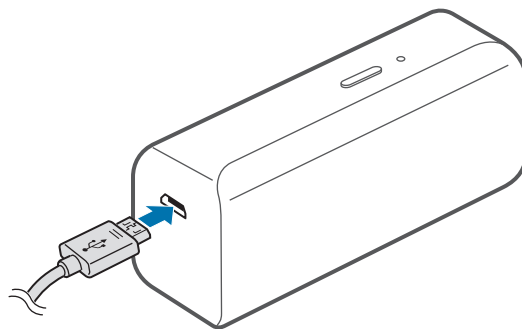

Неправильне підключення зарядного пристрою може призвести до серйозного пошкодження зовнішнього акумулятора. Гарантія не поширюється на пошкодження пристрою, спричинені неправильним використанням.



- Можна заряджати комплект акумуляторів за допомогою зарядного пристрою (продається окремо).
- Під час зарядження зовнішнього акумулятора можна використовувати, але в такому разі акумулятор заряджатиметься довше.
- Під час зарядження зовнішній акумулятор може нагріватися. Це нормально й не впливає на його роботу чи термін служби. Якщо акумулятор нагрівається сильніше ніж звичайно, зарядження за допомогою зарядного пристрою може припинитися.
- Якщо зовнішній акумулятор не заряджається належним чином, віднесіть його та зарядний пристрій до сервісного центру Samsung.

- 2 Після повного зарядження вийміть кабель USB із зовнішнього акумулятора, а потім від'єднайте його від електричної розетки.



Для заощадження електроенергії від'єднайте зарядний пристрій, якщо пристрій не використовується. Якщо на зарядному пристрої немає кнопки живлення, його слід виймати з електричної розетки, коли він не використовується, для заощадження електроенергії. Під час зарядження зарядний пристрій має щільно прилягати до гнізда та бути легко доступним.

Перевірка рівня заряду акумулятора, що залишився

Перевірте рівень заряду акумулятора, що залишився, натиснувши кнопку рівня заряду акумулятора.

Світлові індикатори спрацюватимуть залежно від рівня заряду акумулятора, що залишився.

Заряд акумулятора, що залишився	Колір
80–100 %	Зелений
20–80 %	Жовтий
5–20 %	Червоний
0–5 %	Блимає червоним

Використання комплекту акумуляторів

Зарядження мобільного пристрою

- 1 Підключіть один кінець кабелю USB до роз'єму для підключення зарядного пристрою USB для комплект акумуляторів. А потім під'єднайте інший кінець кабелю USB до багатофункціонального гнізда мобільного пристрою.

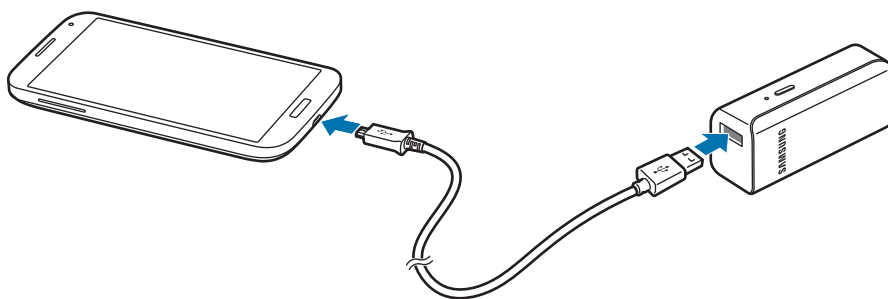

- 2 Після повного зарядження мобільного пристрою відключіть кабель USB від обох пристроїв.



- Якщо мобільний пристрій не заряджається після підключення до зовнішнього акумулятора, натисніть кнопку скидання.
- Зовнішній акумулятор є додатковим зовнішнім джерелом живлення. Деякі мобільні пристрої не можна повністю зарядити, використовуючи пристрій.
- Світловий індикатор блиматиме червоним, якщо пристрій піддається впливу дуже високих або дуже низьких температур або у разі виникнення помилки. Від'єднайте мобільний пристрій від зовнішнього акумулятора, а потім повторно підключіть його.

Перевірка стану зарядження

Світловий індикатор повідомляє про поточний стан зарядження мобільного пристрою.

Стан	Колір
Зарядження	Червоний
Повністю заряджено	Зелений

Авторське право

© Samsung Electronics, 2016

Цей посібник користувача захищено згідно з міжнародними законами щодо авторських прав. Заборонено відтворювати, розповсюджувати, перекладати або передавати в будь-якій формі або будь-якими засобами, електронними або механічними, включно із ксерокопіюванням, записуванням або зберіганням на будь-якому пристрої для зберігання даних чи в інформаційно-пошуковій системі, жодну частину цього посібника без попереднього письмового дозволу компанії Samsung Electronics.

Товарні знаки

- SAMSUNG і логотип SAMSUNG є зареєстрованими товарними знаками компанії Samsung Electronics.
- Усі інші товарні знаки й авторські права належать відповідним власникам.

Жұмысты бастамас бұрын ОҚЫҢЫЗ

Қауіпсіз әрі дұрыс пайдалану үшін құрылғыны пайдаланбас бұрын осы нұсқаулықты оқып шығыңыз.

- Суреттердің сыртқы түрі нақты өнімнен ерекшеленуі мүмкін. Мазмұн алдын ала ескертусіз өзгертілуі мүмкін.

Нұсқаулық белгішелер



Ескерту: өзіңіздің немесе басқалардың жарақат алуына әкелуі мүмкін жағдайлар



Абайлаңыз: құрылғыны немесе басқа жабдықты зақымдауы мүмкін жағдайлар



Ескерім: ескертулер, пайдалану туралы кеңестер немесе қосымша ақпарат

Жұмысты бастау

Орама құрамы

Өнім қорабында мына заттар бар екенін тексеріңіз:

- Батарея топтамасы
- Жылдам бастау нұсқаулығы



- Құрылғымен бірге берілген элементтер және кез келген қол жетімді қосалқы құралдар аймаққа немесе қызмет көрсетушіге байланысты өзгеріп отыруы мүмкін.
- Берілген элементтер тек осы құрылғыға арналған және басқа құрылғылармен үйлесімді болмауы мүмкін.
- Сыртқы түрі және сипаттамалар ескертусіз өзгертілуі мүмкін.
- Қосымша қосалқы құралдарды жергілікті Samsung сатушысынан сатып алуға болады. Сатып алу алдында олардың құрылғымен үйлесімді екенін тексеріңіз.
- Тек Samsung рұқсат еткен қосалқы құралдарды ғана пайдаланыңыз. Бекітілмеген қосалқы құралдарды пайдалану кепілдікте қамтылмаған өнімділік мәселелерін және ақаулықтарды тудыруы мүмкін.
- Қосалқы құралдардың қол жетімділігі тек өндіруші компанияларға ғана байланысты болады. Қол жетімді қосалқы құралдар туралы қосымша ақпарат, Samsung веб-сайтында ұсынылған.

Құрылғының сыртқы көрінісі

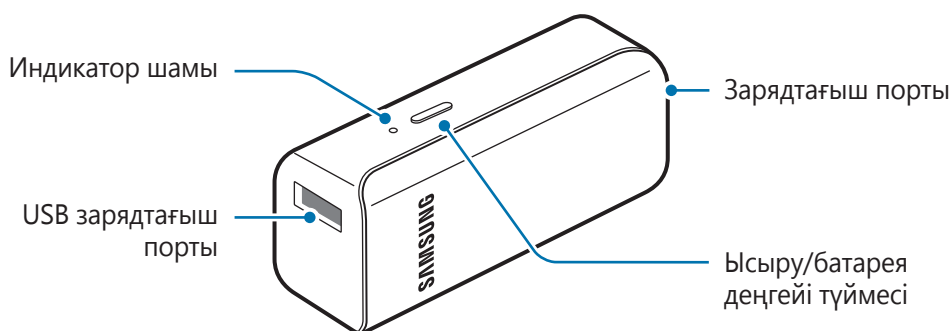

Батарея топтамасын зарядтау

Батарея топтамасын бірінші рет пайдалану алдында немесе батарея топтамасы ұзақ уақыт бойы пайдаланылмаса, батареяны зарядтаңыз.



Тек Samsung бекіткен зарядтағыштарды және кабельдерді пайдаланыңыз. Бекітілмеген зарядтағыштар немесе кабельдер батареяның жарылуына немесе батарея топтамасының зақымдалуына әкелуі мүмкін.

- 1 Батареялар топтамасын USB қуат адаптеріне USB кабелі арқылы жалғаңыз. USB қуат адаптерін электр розеткасына қосу.

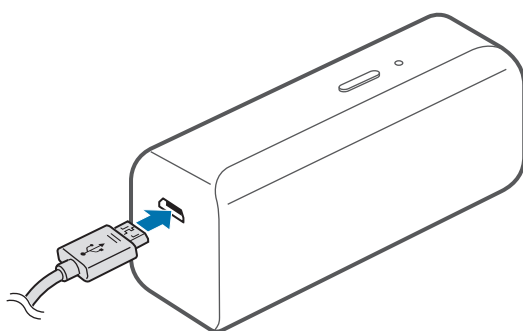

Зарядтағышты дұрыс жалғамау батарея топтамасын қатты зақымдауы мүмкін. Дұрыс пайдаланбау тудырған ешбір зақымды кепілдік қамтымайды.



- Батареялар топтамасын зарядтағышты (бөлек сатылады) пайдаланып зарядтауға болады.
- Батарея топтамасын зарядталып жатқанда пайдалануға болады, бірақ батареяны толық зарядтауға ұзағырақ уақыт кетуі мүмкін.
- Зарядтау кезінде, батарея топтамасы қызып кетуі мүмкін. Бұл қалыпты жағдай және батарея топтамасының қызмет мерзіміне немесе өнімділігіне әсер етпеуі тиіс. Егер батарея әдеттегіден ыстығырақ болса, зарядтағыш зарядтауды тоқтатуы мүмкін.
- Батарея топтамасы дұрыс зарядталмай жатса, батарея топтамасы мен зарядтағышты Samsung сервис орталығына апарыңыз.

- 2 Толық зарядтағаннан кейін, USB кабелін батарея топтамасынан ажыратып, оны электр розетка ұясынан ажыратыңыз.



Қуатты үнемдеу үшін пайдаланылмаған кезде зарядтағышты желіден ажыратыңыз. Зарядтағыштың қуат қосқышы жоқ, сондықтан қуатты ысыраптауды болдырмау үшін пайдаланбаған кезде зарядтағышты электр розетка ұясынан ажырату керек. Зарядтау кезінде зарядтағыш электр розетка ұясына жақын және оңай қол жетімді болуы керек.

Қалған батарея қуатын тексеру

Батарея деңгейі түймесін басып, қалған батарея қуатын тексеріңіз.

Индикатор шамдары сізге қалған батарея қуаты туралы хабарлайды.

Қалған батарея қуаты	Түс
80–100%	Жасыл
20–80%	Сары
5–20%	Қызыл
0–5%	Қызыл түспен жыпылықтайды

Батарея топтамасын қолдану

Ұялы құрылғыны зарядтау

- 1 USB кабелінің соңын батареялар топтамасының USB зарядтау портына жалғаңыз. Содан кейін USB кабелінің екінші соңын мобильді құрылғының көп мақсатты ұяшығына жалғаңыз.

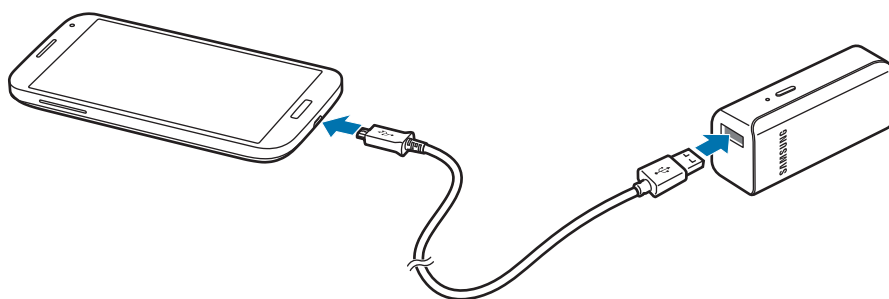

- 2 Мобильді құрылғы толығымен зарядталғаннан кейін USB кабелін құрылғылардың екеуінен де ажыратыңыз.



- Егер ұялы құрылғы батарея топтамасына жалғанғаннан кейін зарядталмаса, Ысыру түймесін басыңыз.
- Батарея топтамасы қосалқы сыртқы батарея болып табылады. Ол кейбір ұялы құрылғыларды толық зарядтамауы мүмкін.
- Егер батарея топтамасы тым ыстық немесе суық температуралар әсер етсе немесе қате орын алса, индикатор шамы қызыл түспен жыпылықтайды. Мобильді құрылғыны батарея топтамасынан ажыратып, қайта жалғаңыз.

Зарядтау күйін тексеру

Индикатор шамы сізге жалғанған ұялы құрылғы зарядының күйі туралы хабарлайды.

Күй	Түс
Зарядталуда	Қызыл
Толығымен зарядталған	Жасыл



Авторлық құқық

Copyright © 2016 Samsung Electronics

Бұл нұсқаулық халықаралық авторлық құқықтар туралы заңдармен қорғалған.

Samsung Electronics компаниясының алдын ала жазбаша рұқсатынсыз бұл нұсқаулықтың ешбір бөлігін кез келген түрде немесе кез келген әдіс, электрондық немесе механикалық, соның ішінде, фотокөшіру, жазу немесе кез келген ақпараттық қоймада және шығарып алу жүйесінде сақтау арқылы көшіруге, таратуға, аударуға немесе тасымалдауға болмайды.

Сауда белгілері

- SAMSUNG және SAMSUNG логотипі — Samsung Electronics компаниясының тіркелген сауда белгілері.
- Барлық басқа сауда белгілері және авторлық құқықтар сәйкес иелерінің меншігі болып табылады.

Read me first

Please read this manual before using the device to ensure safe and proper use.

- Images may differ in appearance from the actual product. Content is subject to change without prior notice.

Instructional icons



Warning: situations that could cause injury to yourself or others



Caution: situations that could cause damage to your device or other equipment



Notice: notes, usage tips, or additional information

Getting started

Package contents

Check the product box for the following items:

- Battery pack
- Quick start guide



- The items supplied with the device and any available accessories may vary depending on the region or service provider.
- The supplied items are designed only for this device and may not be compatible with other devices.
- Appearances and specifications are subject to change without prior notice.
- You can purchase additional accessories from your local Samsung retailer. Make sure they are compatible with the device before purchase.
- Use only Samsung-approved accessories. Using unapproved accessories may cause the performance problems and malfunctions that are not covered by the warranty.
- Availability of all accessories is subject to change depending entirely on manufacturing companies. For more information about available accessories, refer to the Samsung website.

Device layout

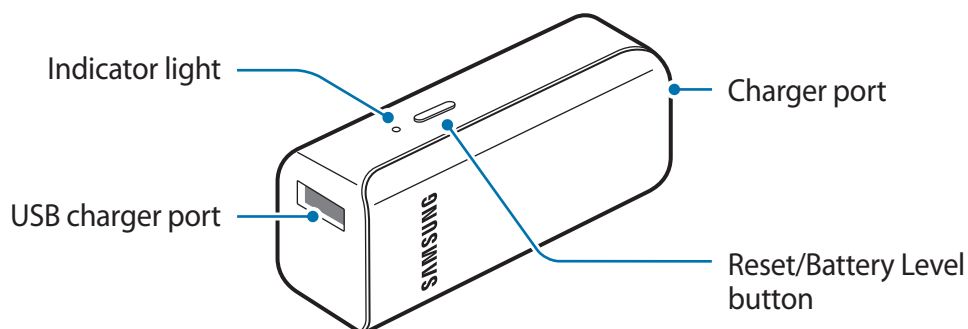

Charging the battery pack

Charge the battery before using the battery pack for the first time or when the battery pack has been unused for extended periods.



Use only Samsung-approved chargers and cables. Unapproved chargers or cables can cause the battery to explode or damage the battery pack.

- 1 Connect the battery pack to the USB power adapter via the USB cable. Plug the USB power adapter into an electric socket.

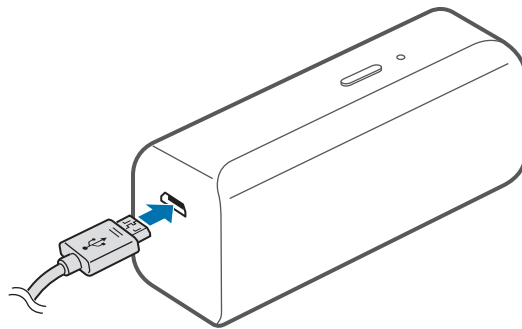

Connecting the charger improperly may cause serious damage to the battery pack. Any damage caused by misuse is not covered by the warranty.



- You can charge the battery pack using the charger (sold separately).
- The battery pack can be used while it is charging, but it may take longer to fully charge the battery.
- While charging, the battery pack may heat up. This is normal and should not affect the battery pack's lifespan or performance. If the battery gets hotter than usual, the charger may stop charging.
- If the battery pack is not charging properly, take the battery pack and the charger to a Samsung Service Center.

- 2 After fully charging, unplug the USB cable from the battery pack, and then disconnect it from the electric socket.



To save energy, unplug the charger when not in use. The charger does not have a power switch, so you must unplug the charger from the electric socket when not in use to avoid wasting power. The charger should remain close to the electric socket and easily accessible while charging.

Checking the remaining battery power

Check the remaining battery power by pressing the Battery Level button.

The indicator lights alerts you to the remaining battery power.

Remaining battery power	Color
80–100%	Green
20–80%	Yellow
5–20%	Red
0–5%	Flashed red

Using the battery pack

Charging the mobile device

- 1 Connect one end of the USB cable to the battery pack's USB charger port. Then, plug the other end of the USB cable into the mobile device's multipurpose jack.

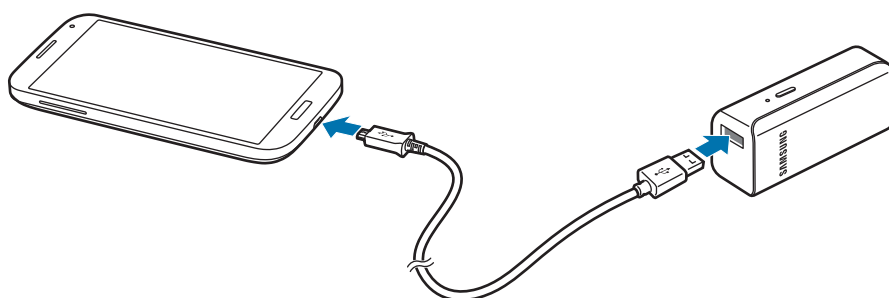

- 2 After the mobile device is fully charged, disconnect the USB cable from both devices.



- If the mobile device is not charging after being connected to the battery pack, press the Reset button.
- The battery pack is an auxiliary external battery. It may not fully charge some mobile devices.
- If the battery pack is exposed to extremely hot or cold temperatures or an error occurs, the indicator light will flash red. Disconnect the mobile device from the battery pack, and then reconnect them.

Checking the charging status

The indicator light alerts you to the connected mobile device's charging status.

Status	Color
Charging	Red
Fully charged	Green

This product contains chemicals known to the State of California to cause cancer, birth defects, or other reproductive harm. For more information, please call 1-800-SAMSUNG (726-7864)

Samsung Electronics America, Inc

85 Challenger Road,
Ridgefield Park, New Jersey, 07660
Phone: 1-800-SAMSUNG (726-7864)

Copyright

Copyright © 2016 Samsung Electronics America, Inc.

This manual is protected under international copyright laws.

No part of this manual may be reproduced, distributed, translated, or transmitted in any form or by any means, electronic or mechanical, including photocopying, recording, or storing in any information storage and retrieval system, without the prior written permission of Samsung Electronics.

Trademarks

- SAMSUNG and the SAMSUNG logo are registered trademarks of Samsung Electronics.
- All other trademarks and copyrights are the property of their respective owners.

Lea la siguiente información antes de utilizar el producto

Lea este manual antes de utilizar el dispositivo a fin de garantizar el uso correcto y seguro.

- Es posible que las imágenes no sean exactamente iguales al producto real. El contenido está sujeto a cambio sin previo aviso.

Iconos instructivos



Advertencia: Situaciones que pueden provocarle lesiones a usted o a otras personas



Precaución: Situaciones que pueden provocarle daños al dispositivo o a otros equipos



Nota: Notas, sugerencias de uso o información adicional

Para comenzar

Contenidos de la caja

Busque los siguientes elementos en la caja del producto:

- Batería externa
- Guía de inicio rápido



- Los elementos que vienen con el dispositivo y los accesorios disponibles pueden variar según la región o el proveedor de servicios.
- Los elementos suministrados están diseñados exclusivamente para este dispositivo y podrían no ser compatibles con otros dispositivos.
- El aspecto y las especificaciones están sujetos a cambio sin previo aviso.
- Podrá comprar accesorios adicionales en su distribuidor local de Samsung. Asegúrese de que sean compatibles con el dispositivo antes de comprarlos.
- Utilice solo accesorios aprobados por Samsung. El uso de accesorios no aprobados podría provocar problemas de rendimiento y errores de funcionamiento que no se encuentran cubiertos por la garantía.
- La disponibilidad de todos los accesorios se encuentra sujeta a cambio y depende completamente de las empresas fabricantes. Para obtener más información sobre los accesorios disponibles, consulte el sitio web de Samsung.

Diseño del dispositivo

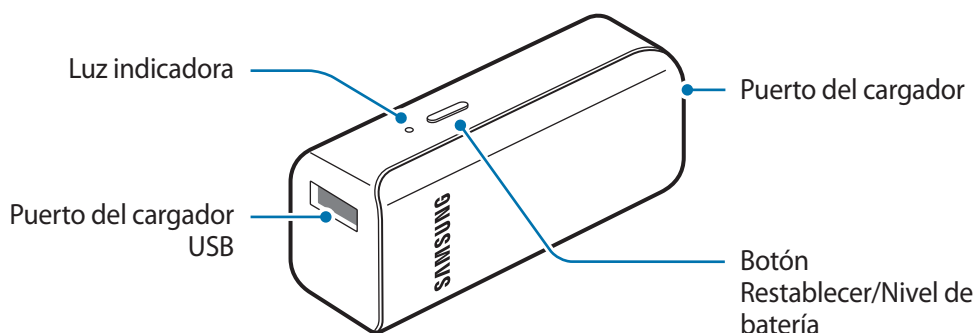

Cargar la batería externa

Cargue la batería antes de utilizar la batería externa por primera vez o si no ha utilizado la batería externa durante mucho tiempo.



Utilice solo cargadores y cables aprobados por Samsung. Los cargadores o cables no aprobados pueden provocar que la batería explote o dañe la batería externa.

- 1 Conecte la batería externa al adaptador de corriente USB con el cable USB. Conecte el adaptador de corriente USB a una toma eléctrica.

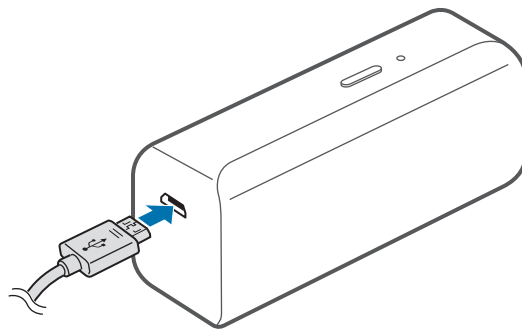

Si conecta el cargador en forma incorrecta, podría provocar daños graves a la batería externa. La garantía no cubre ningún daño provocado por el mal uso.



- Podrá cargar la batería externa con el cargador (que se vende por separado).
- La batería externa puede utilizarse durante la carga, sin embargo la batería podría tardar más en cargarse completamente.
- Durante la carga, la batería externa podría calentarse. Esto es normal y no debe afectar la vida útil o el rendimiento de la batería externa. Si la batería se calienta más de lo normal, el cargador podría interrumpir la carga.
- Si la batería externa no se carga correctamente, llévela junto con el cargador a un Centro de Servicios de Samsung.

- 2 Luego de finalizar la carga, desconecte el cable USB de la batería externa, y luego desconéctelo de la toma eléctrica.



Para ahorrar energía, desconecte el cargador cuando no esté utilizándolo. El cargador no dispone de interruptor de encendido/apagado, por lo que deberá desconectarlo de la toma eléctrica cuando no esté en uso para evitar el desperdicio de energía. El cargador deberá permanecer cerca de la toma eléctrica, y deberá poder acceder a él fácilmente mientras el dispositivo se esté cargando.

Comprobar la batería restante

Compruebe la batería restante presionando el botón de Nivel de batería.

Las luces indicadoras indican el nivel de batería restante.

Batería restante	Color
80–100%	Verde
20–80%	Amarillo
5–20%	Rojo
0–5%	Intermitente rojo

Utilizar la batería externa

Carga del dispositivo móvil

- 1 Conecte un extremo del cable USB al puerto de carga USB de la batería externa. A continuación, conecte el otro extremo del cable USB al enchufe multiuso del dispositivo móvil.

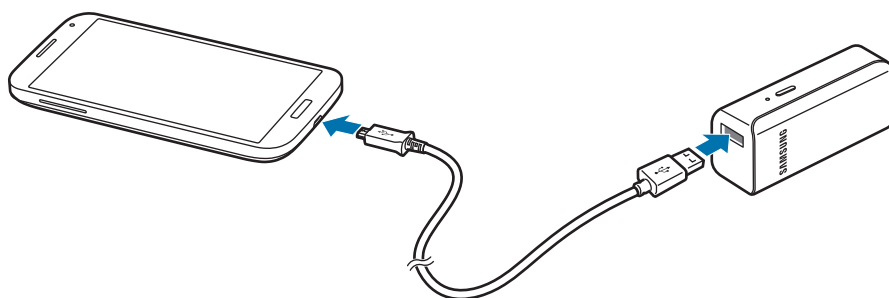

- 2 Cuando el dispositivo móvil esté completamente cargado, desconecte el cable USB de ambos dispositivos.



- Si el dispositivo móvil no comienza a cargarse luego de conectarlo a la batería externa, presione el botón Restablecer.
- La batería externa es una batería auxiliar. Es posible que no cargue algunos dispositivos móviles completamente.
- Si la batería externa queda expuesta a temperaturas demasiado altas o bajas, o si se produce un error, la luz indicadora se encenderá intermitente y de color rojo. Desconecte el dispositivo móvil de la batería externa y luego vuelva a conectarlos.

Comprobar el nivel de carga

La luz indicadora muestra el nivel de carga del dispositivo móvil conectado.

Estado	Color
Cargando	Rojo
Carga completa	Verde

Este producto contiene sustancias químicas que el Estado de California sabe que son causantes de de cáncer, defectos de nacimiento y otros daños reproductivos. Para obtener más información, sírvase llamar al 1-800-SAMSUNG (726-7864)

Samsung Electronics America, Inc

85 Challenger Road,
Ridgefield Park, New Jersey, 07660
Teléfono: 1-800-SAMSUNG (726-7864)

Derechos de autor

Copyright © 2016 Samsung Electronics America, Inc.

Este manual está protegido por las leyes internacionales de derechos de autor.

No está permitido reproducir, distribuir, traducir o transmitir ninguna parte de este manual de ninguna forma o por ningún medio, ya sea electrónico o mecánico, incluyendo fotocopiado, grabación o almacenamiento en cualquier sistema de almacenamiento y recuperación de información, sin el permiso previo por escrito de Samsung Electronics.

Marcas comerciales

- SAMSUNG y el logotipo de SAMSUNG son marcas comerciales registradas de Samsung Electronics.
- El resto de las marcas comerciales y derechos de autor son propiedad de sus respectivos dueños.

使用前注意事項

使用裝置之前，請先閱讀本手冊，以確保安全和妥善使用。

- 影像可能與實際產品的外觀不同。內容如有變更，恕不另行通知。

說明圖示



警告：可能造成使用者或他人傷害之情況



小心：可能造成本裝置或其他設備損壞之情況



注意：註解、使用訣竅或補充資訊

開始使用

包裝內容

檢查產品包裝盒內是否有下列物品：

- 電池組
- 快速入門指南



- 視所在地區或服務供應業者而定，裝置的隨附項目和可用配件可能會有所差異。
- 所附之物件乃專為本裝置設計，可能與其他裝置不相容。
- 外觀及規格如有變更，恕不另行通知。
- 可以向您當地的三星零售商購買其他配件。購買前請先確定配件與裝置相容。
- 請僅使用三星核可的配件。使用未經核可的配件可能造成效能問題及不在保固範圍內之故障。
- 所有配件之供貨完全視製造商之情況而定。若需更多關於配件購買之訊息，請參考三星網站。

裝置部位圖

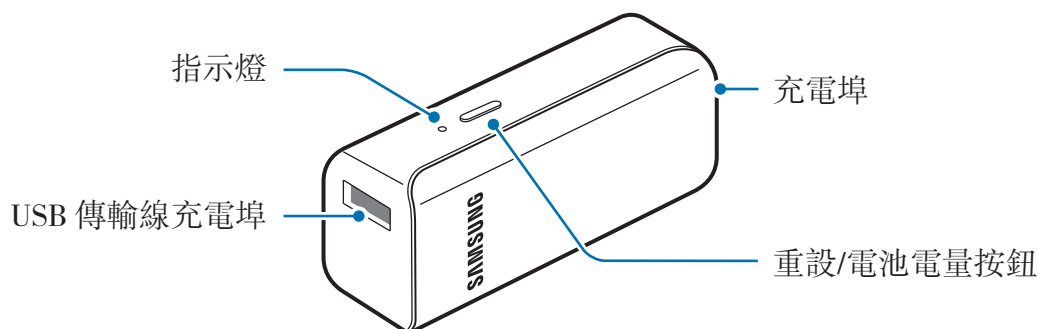

為電池組充電

第一次使用電池組前或長時間未使用電池組，請先為電池充電。



僅用三星核可的充電器和傳輸線。未經核可的充電器或傳輸線，可能導致電池爆炸或電池組毀損。

- 1 透過 USB 傳輸線將電池組連接至 USB 電源轉接器。將 USB 電源轉接器插入電源插座中。

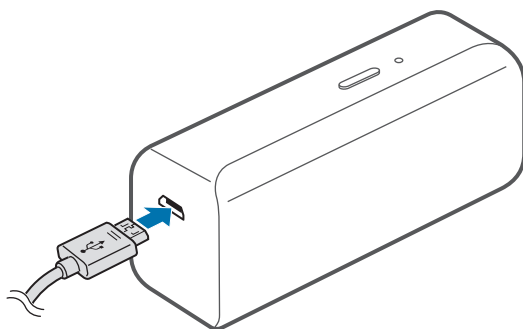

未正確連接充電器可能造成電池組嚴重損壞。不當使用造成之損壞不在保固範圍。



- 您可以使用充電器 (另售) 為電池組充電。
- 充電時可同時使用電池組，但可能延長電池充滿所需的時間。
- 充電時，電池組可能升溫。此為正常現象，不影響電池組之壽命或效能。若電池達到異常高溫，充電器可能停止充電。
- 若電池組未正常充電，請將電池組及充電器攜至三星服務中心。

- 2 完全充電後，請自電池組拔除 USB 傳輸線然後自電腦或電源插座中斷連接。



為了節約能源，當不使用時請拔下充電器插頭。充電器本身沒有電源開關，所以在不用時必須從插座上拔下充電器的插頭以免浪費電。在充電時應保持充電器與電源插座緊密連接且易於插拔。

檢查剩餘電池電量

按下電池電量按鈕來檢查剩餘電池電量。

指示燈將依據剩餘的電池電量發出提醒。

剩餘電池電量	顏色
80-100%	綠色
20-80%	黃色
5-20%	紅色
0-5%	閃爍紅燈

使用電池組

為行動裝置充電

- 1 將 USB 傳輸線的其中一端連接到電池組的 USB 傳輸線充電埠。然後，請將 USB 傳輸線的另一端插入行動裝置的多功能插孔。

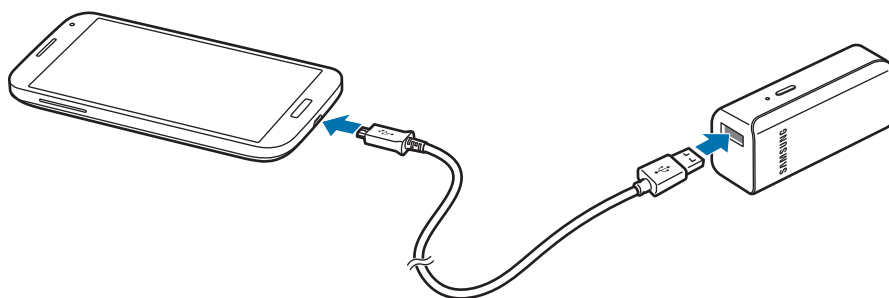

- 2 行動裝置電力完全充滿後，請自兩部裝置中斷連接 USB 傳輸線。



- 若行動裝置連接至電池組後未開始充電，請按下重設按鈕。
- 電池組為額外的外接電池。可能無法為部份行動裝置完全充電。
- 若電池組暴露於極高、極低溫中或者發生錯誤，將閃爍紅色指示燈。請自電池組中斷行動裝置的連接，然後再重新連接。

查看充電狀態

指示燈會提醒您連接行動裝置的充電狀態。

狀態	顏色
充電中	紅色
已充飽	綠色

版權

Copyright © 2016 Samsung Electronics

本手冊受國際版權法保護。

未經 **Samsung Electronics** 事先書面許可，不得以任何形式或方式 (電子或機械) 複製、分發、轉譯或傳播本手冊中的任何內容，包括影印、錄製或儲存在任何儲存裝置和檢索系統中。

商標

- **SAMSUNG** 和 **SAMSUNG** 標誌是 **Samsung Electronics** 的註冊商標。
- 其他所有商標和版權的所有權歸各自所有人所有。

À lire en premier

Veillez lire le présent guide avant d'utiliser l'appareil afin de vous assurer d'en faire une utilisation sécuritaire et adéquate.

- Il pourrait y avoir des différences entre le produit réel et les images présentées. Le contenu pourrait faire l'objet de modifications sans préavis.

Liste des icônes



Avertissement : situations où il y a risque de blessure pour vous ou pour les autres.



Attention : situations pouvant endommager votre appareil ou tout autre équipement.



Nota : remarques, astuces ou toute autre information complémentaire.

Pour commencer

Contenu de l'emballage

Veillez vous assurer que la boîte contient les éléments suivants :

- Batterie
- Guide de démarrage rapide



- Les articles fournis avec l'appareil et les accessoires offerts pourraient varier selon votre région ou votre fournisseur de services.
- Les articles fournis sont conçus uniquement pour cet appareil et pourraient ne pas être compatibles avec d'autres appareils.
- L'apparence et les caractéristiques techniques pourraient changer sans préavis.
- Vous pouvez acheter des accessoires supplémentaires auprès de votre détaillant Samsung local. Assurez-vous qu'ils sont compatibles avec l'appareil avant de les acheter.
- N'utilisez que des accessoires approuvés par Samsung. L'utilisation d'accessoires non approuvés peut entraîner des problèmes de rendement et de mauvais fonctionnements qui ne seront pas couverts par la garantie.
- La disponibilité de tous les accessoires peut varier puisqu'elle dépend entièrement des entreprises qui les fabriquent. Pour en savoir davantage sur les accessoires offerts, visitez le site Web de Samsung.

Présentation de l'appareil

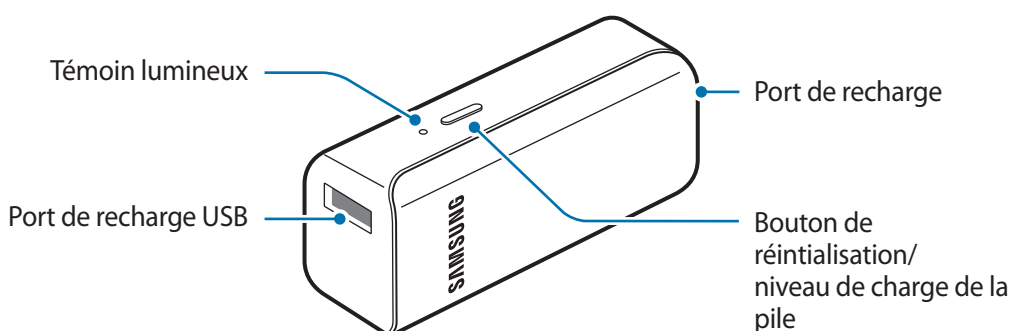

Recharge du bloc-batterie

Rechargez la batterie avant d'utiliser le bloc-batterie pour la première fois ou lorsqu'il n'a pas été utilisé pendant une longue période.



N'utilisez que des chargeurs et câbles approuvés par Samsung. L'utilisation de chargeurs ou de câbles non approuvés peut causer l'éclatement de la batterie ou endommager le bloc-batterie.

- 1 Branchez le bloc-batterie à l'adaptateur d'alimentation USB avec le câble USB. Branchez l'adaptateur d'alimentation USB dans une prise de courant.

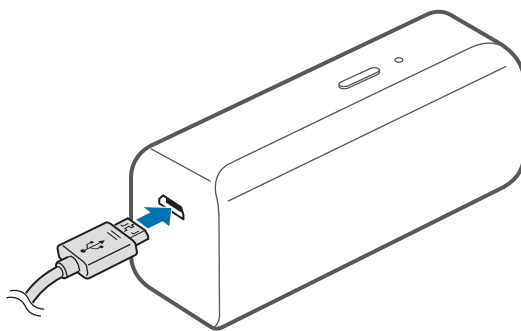

Un branchement inadéquat du chargeur peut causer un dommage important au bloc-batterie. Tout dommage résultant d'une mauvaise utilisation n'est pas couvert par la garantie.



- Vous pouvez utiliser un chargeur (vendu séparément) pour charger le bloc-batterie.
- Le bloc-batterie peut être utilisé pendant la charge, mais cela peut augmenter le temps de recharge.
- Le bloc-batterie peut devenir chaud lorsqu'il recharge. Cela est normal et n'aura aucune incidence sur la durée de vie ou la performance du bloc-batterie. Si la batterie devient plus chaude qu'à la normale, il est possible que le chargeur arrête de recharger.
- Si le bloc-batterie ne se recharge pas de façon appropriée, apportez le bloc-batterie et le chargeur à un centre de service de Samsung.

- 2 Une fois complètement chargé, débranchez le câble USB du bloc-batterie puis déconnecter ce dernier de la prise murale.



Pour économiser de l'énergie, débranchez le chargeur quand vous ne l'utilisez pas. Puisque le chargeur ne comprend aucun interrupteur d'alimentation, vous devez le débrancher de la prise de courant pour éviter tout gaspillage d'énergie. Pendant la recharge, le chargeur doit rester à proximité de la prise de courant et être facile d'accès.

Vérification du niveau de charge de la batterie

Vérifiez la charge restante de la batterie en appuyant sur le bouton Niveau de la batterie.

Les témoins lumineux s'allument en fonction de la charge restante de la batterie.

Charge restante de la batterie	Couleur
80 à 100%	Vert
20 à 80%	Jaune
5 à 20%	Rouge
0 à 5%	Rouge clignotant

Utilisation du bloc-batterie

Recharge de l'appareil mobile

- 1 Branchez une extrémité du câble USB au port de recharge USB du bloc-batterie. Connectez ensuite l'autre extrémité du câble USB dans la prise multifonction de l'appareil mobile.

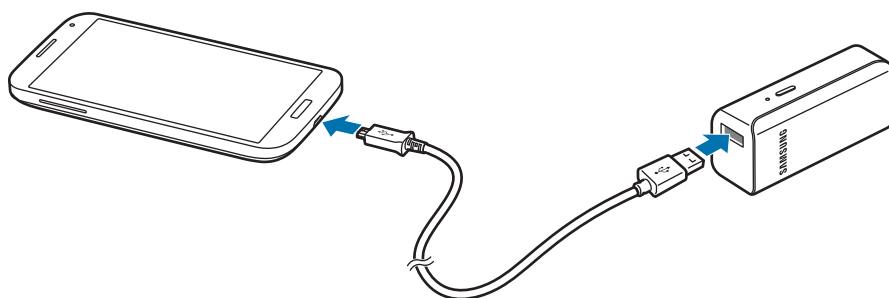

- 2 Une fois l'appareil mobile complètement chargé, débranchez le câble USB des deux appareils.



- Si la recharge ne commence pas lorsque l'appareil mobile est branché au bloc-batterie, appuyez sur le bouton de réinitialisation.
- Le bloc-batterie est une batterie auxiliaire externe. Il pourrait ne pas recharger complètement certains appareils mobiles.
- Si le bloc-batterie est exposé à des températures extrêmement chaudes ou froides, ou si une erreur se produit, le témoin lumineux clignotera en rouge. Débranchez alors l'appareil mobile du bloc-batterie puis rebranchez-le.

Vérification du niveau de charge

Le témoin lumineux indique le niveau de charge de l'appareil mobile.

État	Couleur
Charge en cours	Rouge
Pleine charge	Vert

Droits d'auteur

© Samsung Electronics, 2016.

Le présent guide est protégé par les lois internationales sur le droit d'auteur.

Aucune partie du présent guide d'utilisation ne peut être reproduite, distribuée, traduite ou transmise sous quelque forme que ce soit, électronique ou mécanique, notamment par photocopie, enregistrement ou stockage dans tout système de stockage et de récupération d'information, sans l'autorisation écrite préalable de Samsung Electronics.

Marques de commerce

- SAMSUNG et le logo SAMSUNG sont des marques déposées de Samsung Electronics.
- Toutes les autres marques de commerce et tous les autres droits d'auteur sont la propriété de leurs titulaires respectifs.

Leia-me primeiro

Leia este manual antes de usar o dispositivo para garantir o uso adequado e seguro.

- As imagens podem ser diferentes da aparência real do produto. O conteúdo está sujeito a alterações sem qualquer aviso prévio.

Ícones de instrução



Atenção: situações que podem causar ferimentos em você ou em outras pessoas.



Cuidado: situações que podem danificar o seu dispositivo ou outro equipamento.



Informação: notas, conselhos de uso ou informação adicional.

Começando

Conteúdo da embalagem

Verifique se na caixa do produto encontram-se os itens a seguir:

- Bateria Externa
- Guia rápido



- Os itens fornecidos podem variar dependendo da região.
- Os itens fornecidos são concebidos apenas para este dispositivo e podem não ser compatíveis com outros dispositivos.
- A aparência e as especificações estão sujeitas a alterações sem aviso prévio.
- Você pode comprar acessórios adicionais do seu revendedor Samsung local. Certifique-se de que são compatíveis com o dispositivo antes de comprar.
- Use apenas acessórios aprovados pela Samsung. O uso de acessórios não recomendados pode causar problemas de desempenho e funcionamento incorreto que não são cobertos pela garantia.
- A disponibilidade de todos os acessórios está sujeita a alteração dependendo inteiramente das empresas que os fabricam. Para mais informação sobre a disponibilidade dos acessórios, consulte a página da internet da Samsung.

Layout do dispositivo

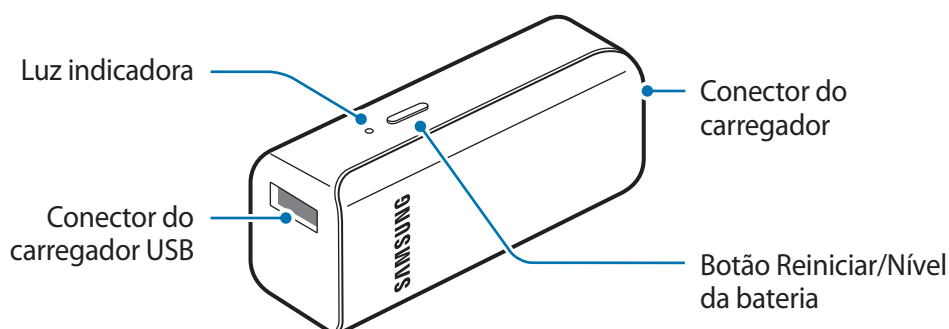

Carregando a Bateria Externa

Carregue a bateria antes de usar a Bateria Externa pela primeira vez ou quando a Bateria Externa não for utilizada por longos períodos.



Use apenas carregadores e cabos aprovados pela Samsung. Carregadores ou cabos não aprovados podem causar a explosão da bateria ou danificar Bateria Externa.

- 1 Conecte a Bateria Externa ao carregador USB através do cabo USB. Ligue o carregador USB na tomada.

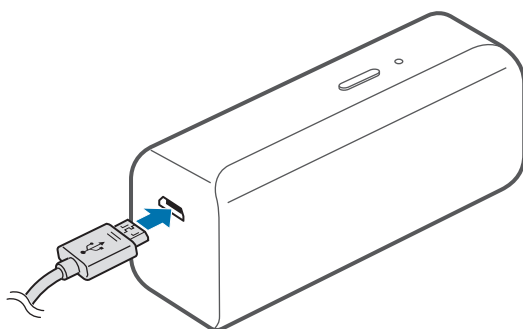

Conectar incorretamente o carregador pode causar danos graves na Bateria Externa. Qualquer dano causado por uso indevido não é coberto pela garantia.



- Você pode carregar a Bateria Externa usando o carregador (vendido separadamente).
- A Bateria Externa pode ser usada enquanto carrega, mas poderá demorar mais tempo para carregar totalmente a bateria.
- Enquanto carrega, a Bateria Externa poderá esquentar. Isso é normal e não deverá afetar a vida útil e nem o desempenho da Bateria Externa. Se a bateria esquentar mais do que o normal, o carregador poderá parar de carregar.
- Se a Bateria Externa não estiver carregando corretamente, leve-a e o carregador a uma assistência Samsung.

- 2 Depois de totalmente carregado, desligue o cabo USB da Bateria Externa e depois desligue-a da tomada elétrica.



Para poupar energia, desligue o carregador da tomada quando não estiver utilizando. O carregador não tem uma tecla Ligar/Desligar, você deve desligá-lo da tomada quando não estiver utilizando, para economizar energia. O carregador deve permanecer próximo da tomada e acessível durante o carregamento.

Verificando a energia restante da bateria

Verifique a energia restante da bateria pressionando o botão de Nível da bateria.

A luz indicadora alerta-o para a energia restante da bateria.

Energia restante da bateria	Cor
80 – 100%	Verde
20 – 80%	Amarelo
5 – 20%	Vermelho
0 – 5%	Pisca em vermelho

Usando a Bateria Externa

Carregando o dispositivo móvel

- 1 Conecte uma das pontas do cabo USB na porta de carregamento USB da Bateria Externa. Depois, conecte o outro terminal do cabo USB no conector multifuncional do dispositivo móvel.

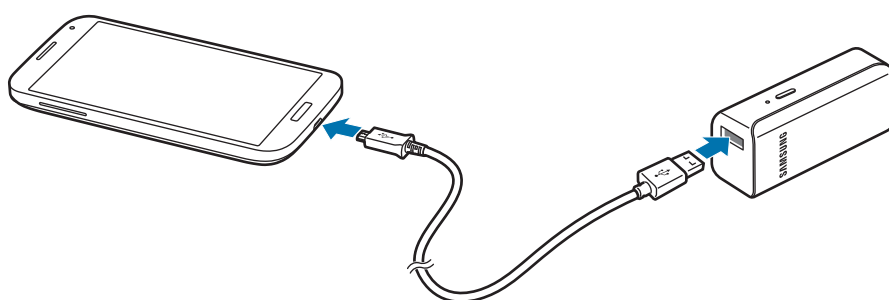

- 2 Depois que o dispositivo móvel estiver totalmente carregado, desconecte o cabo USB de ambos.



- Se o dispositivo móvel não carregar depois de conectado na Bateria Externa, pressione a tecla Reiniciar.
- A Bateria Externa é uma bateria externa auxiliar. Poderá não carregar totalmente alguns dispositivos móveis.
- Se a Bateria Externa for exposta a temperaturas extremamente frias ou quentes ou ocorrerem erros, a luz indicadora irá piscar em vermelho. Desconecte o dispositivo móvel da Bateria Externa e volte a reconectá-los.

Verificando o estado do carregamento

A luz indicadora alerta-o para o estado do carregamento do dispositivo móvel conectado.

Estado	Cor
Carregando	Vermelho
Totalmente carregado	Verde

Direitos autorais

Direitos autorais © 2016 Samsung Electronics

Esse manual está protegido por leis internacionais de direitos autorais.

Nenhuma parte deste manual pode ser reproduzida, distribuída, traduzida ou transmitida por qualquer forma ou por qualquer meio, eletrônico ou impresso, incluindo fotocópia, gravação ou armazenamento em qualquer sistema de armazenagem e recuperação, sem a permissão prévia por escrito da Samsung Electronics.

Marcas comerciais registradas

- SAMSUNG e o logotipo SAMSUNG são marcas comerciais registradas da Samsung Electronics.
- Todas as outras marcas comerciais registradas e direitos de autor são propriedade dos seus respectivos proprietários.

사용하기 전에

사용 전 반드시 이 사용 설명서를 읽고 제품을 안전하고 올바르게 사용하세요.

- 사용 설명서의 그림은 실물과 다를 수 있으며, 내용은 성능 개선을 위해 사용자에게 통보 없이 일부 변경될 수 있습니다.
- 이 기기는 가정용(B급) 전자파적합기기로서 주로 가정에서 사용하는 것을 목적으로 하며, 모든 지역에서 사용할 수 있습니다.

표기된 기호 설명



경고: 제품을 사용할 때 주의하지 않으면 심각한 피해를 입을 수 있는 경고 사항을 표기할 때 사용합니다.



주의: 제품을 안전하고 올바르게 사용하기 위해 주의해야 할 사항을 표기할 때 사용합니다.



알림: 제품을 사용할 때 알아 두면 좋을 참고 사항이나 추가적인 정보를 제공할 때 사용합니다.

시작하기

구성품 확인

제품 구입 시 제공되는 구성품을 확인하세요.

- 제품
- 간단 사용 설명서



- 제공된 구성품 및 사용 가능한 별매품은 삼성전자의 사정에 따라 변경될 수 있습니다.
- 구성품은 이 제품 전용으로 다른 기기와는 호환되지 않을 수 있습니다.
- 제품의 외관, 규격 등은 성능 개선을 위해 예고 없이 변경될 수 있습니다.
- 삼성전자 대표 사이트에 접속해 별매품을 구입할 수 있습니다. 별매품 구입 시 사용 중인 모델과 호환되는지 먼저 확인하세요.
- 별매품은 반드시 삼성전자에서 제공하는 정품을 구입하세요. 정품이 아닌 별매품을 사용하면 제품의 성능 저하나 고장을 유발할 수 있으며 이러한 경우 보증 서비스가 적용되지 않습니다.
- 삼성전자의 사정에 따라 별매품의 사용 가능 여부가 변경될 수 있습니다. 사용 가능한 별매품에 대한 자세한 내용은 삼성전자 대표 사이트에서 확인하세요.
- 제품의 규격에 대한 내용은 삼성전자 대표 사이트에 접속하여 관련 페이지를 참조하세요.

각 부분의 이름

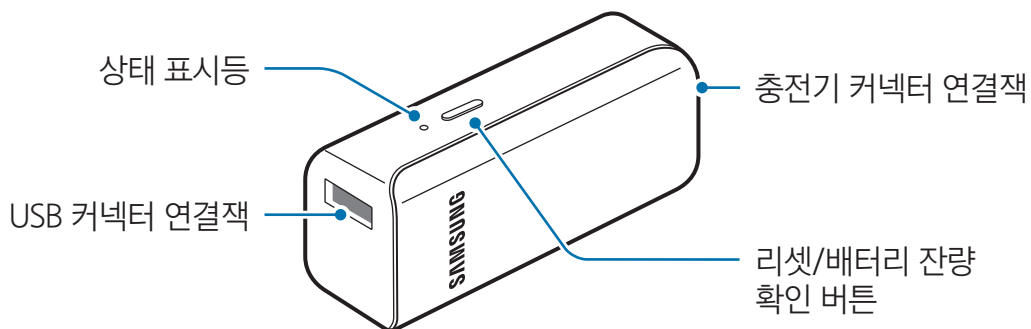

배터리 충전 방법

제품을 구입한 후 처음 사용하거나 장시간 방치한 후 사용할 경우에는 배터리를 충분히 충전하여 사용하세요.



반드시 삼성전자에서 승인한 정품 충전기 및 USB 케이블만 사용하세요. 승인되지 않은 충전기 및 USB 케이블로 배터리 충전 시 배터리가 폭발하거나 제품이 고장날 수 있습니다.



배터리 사용 시간 등에 대한 내용은 삼성전자 대표 사이트에 접속하여 관련 페이지를 참조하세요.

제품과 USB 케이블을 연결한 후 USB 충전 어댑터에 꽂고, USB 충전 어댑터의 플러그를 콘센트에 꽂으세요.

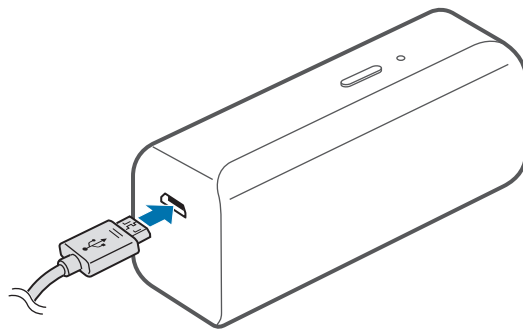

충전기 및 USB 케이블을 잘못 연결하면 제품이 고장날 수 있습니다. 잘못된 사용 방법으로 인한 피해는 보증 서비스가 적용되지 않습니다.



- 별매품인 충전기로 충전할 수 있습니다.
- 충전 중에도 제품을 사용할 수 있으나, 배터리 충전 시간이 길어질 수 있습니다.
- 충전 중에는 제품이 뜨거워질 수 있습니다. 이는 정상적인 현상으로, 제품의 수명이나 기능에는 영향을 미치지 않습니다. 배터리의 온도가 일정 수준 이상 높아지면 안전을 위해 충전이 중지될 수 있습니다.
- 제품이 제대로 충전되지 않으면 제품과 USB 케이블을 가지고 가까운 삼성전자 서비스 센터를 방문하세요.

충전이 끝나면 먼저 제품에서 USB 케이블을 분리한 후 콘센트와 분리하세요.



에너지를 절약하기 위하여 사용하지 않을 때는 충전기를 빼 두세요. 충전기에는 전원 스위치가 없기 때문에, 전력 소모를 방지하기 위해서는 콘센트와 충전기를 분리해 두어야 합니다. 충전 중에는 충전기가 콘센트 가까이에 있어야 하며, 손이 쉽게 닿는 곳에 두어야 합니다.

배터리 잔량 확인 방법

배터리 잔량 확인 버튼을 눌러 배터리 잔량을 확인하세요.

배터리 잔량에 따라 상태 표시등이 아래와 같이 점등 후 꺼집니다.

배터리 잔량	상태 표시등 색상
80~100%	녹색
20~80%	노란색
5~20%	빨간색
0~5%	빨간색 깜빡임

제품 사용하기

기기 충전 방법

- 1 USB 케이블을 제품의 USB 커넥터 연결잭에 연결한 후 다른 한 쪽을 기기의 외부 커넥터 연결잭에 연결하세요.

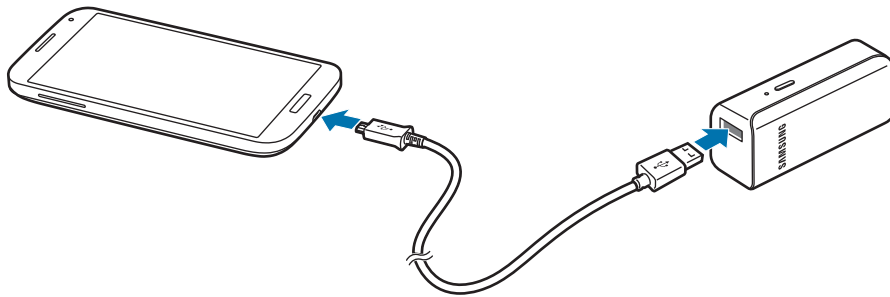

- 2 충전이 완료되면 USB 케이블을 제품과 기기에서 분리하세요.



- 기기 연결 후 충전이 되지 않으면 리셋 버튼을 누르세요.
- 이 제품은 보조용 배터리이므로 일부 기기의 경우 배터리를 완전하게 충전시킬 수 없습니다.
- 사용 온도가 적합하지 않거나 오동작 발생 시 상태 표시등이 빨간색으로 깜빡거립니다. 이 경우 기기에서 분리한 후 잠시 후 다시 연결하세요.

기기 충전 상태 확인 방법

상태 표시등의 색상을 통해 연결된 기기의 충전 상태를 알 수 있습니다.

충전 상태	상태 표시등 색상
충전 중	빨간색
충전 완료	녹색

제품 A/S 관련 문의

A/S 문의 시에는 제품 모델명, 고장 상태, 연락처를 알려 주세요.

- 삼성전자 서비스 센터: 1588-3366
- 고객 불편 상담: 02-541-3000 / 080-022-3000

저작권

Copyright © 2016 삼성전자주식회사

이 사용 설명서는 저작권법에 의해 보호 받는 저작물입니다. 삼성전자주식회사의 사전 서면 동의 없이 사용 설명서의 일부 또는 전체를 복제, 공중 송신, 배포, 번역하거나 전자 매체 또는 기계가 읽을 수 있는 형태로 바꿀 수 없습니다.

등록상표권

- 삼성, SAMSUNG, SAMSUNG 로고는 삼성전자주식회사의 등록상표입니다.
- 기타 모든 상표 및 저작권은 해당 업체의 자산입니다.