PHILIPS

sonicare

Sonický kartáček pro děti od 3 let s herní aplikací

For Kids

Technologie Bluetooth®

Interaktivní aplikace

2 kartáčkové hlavice

2 režimy

HX6322/04

Čištění zubů jako hra

Naučte své děti zdravým návykům pro celý život!

Co kdyby se stalo čištění zubů pohodovým rituálem bez boje a křiku? S tímhle kartáčkem a zábavnou hrou v telefonu je to dost možné. Zlepšení atmosféry hlásí 98 % dotazovaných rodin, kde kartáček vyzkoušeli. Při každém čištění navíc odstraníte až o 75 % více plaku než s dětským manuálním kartáčkem, takže vás začne chválit i zubař.

Interactive fun and Philips Sonicare technology

- 98 % dotazovaných říká, že je jednodušší přimět děti čistit si zuby déle a lépe*
- Sledujte dobu čištění, i když aplikaci nepoužíváte
- Díky interaktivní aplikaci se děti nadchnou pro čištění
- Senzační odměny za úspěšné čištění

Přednosti

Zábavný, vzdělávací, efektivní

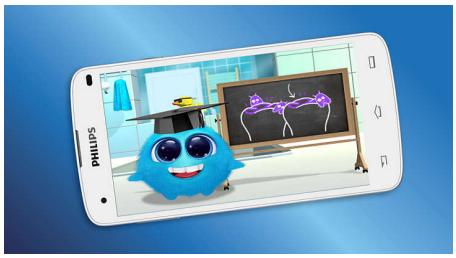

Interaktivní zábava a technologie Philips Sonicare

Interaktivní systém Sonicare For Kids

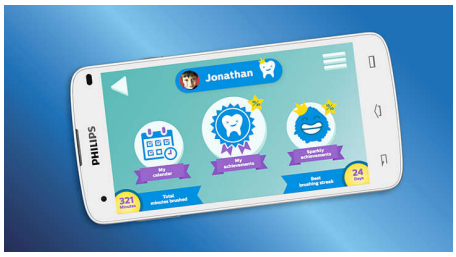

Se zubním kartáčkem a aplikací Philips Sonicare For Kids se mohou děti naučit, jak si samy správně čistit zuby. Aplikace se synchronizuje se sonickým zubním kartáčkem dítěte prostřednictvím Bluetooth, ukazuje techniky správného čištění a umožňuje sledovat výkon. Děti vidí, jak dobře si zuby čistí, a za dobře odvedenou práci získávají zajímavé odměny. 98 % z dotazovaných rodičů, kteří tento vzdělávací a účinný systém využívají, říká, že je snazší přimět děti k delšímu a lepšímu čištění. Je to zábavný způsob, jak dětem pomoci vybudovat zdravé návyky péče o zuby, které jim vydrží na celý život.

Více zábavy, lepší výsledky

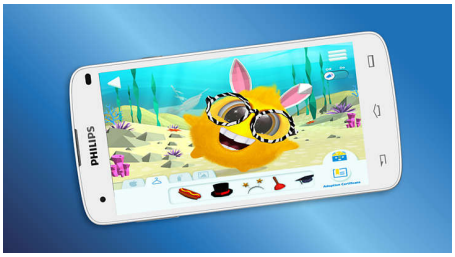

Náš zubní kartáček a aplikace Philips Sonicare For Kids vnáší do čištění zcela novou úroveň zábavy. Ústředním hrdinou aplikace je Sparkly, kterého si děti zamilují a který má čisté zuby opravdu rád. Děti se starají o Sparklyho a kouč čištění je současně motivuje, aby si zuby čistily déle a lépe. Pokaždé, když si dítě vyčistí zuby správně, je Sparkly šťastnější a každé úspěšné čištění zubů přináší odměnu. Děti mohou odemykat příslušenství a Sparklyho si přizpůsobit nebo pro něj získat zdravé jídlo, které má rád. Rodiče mají dokonce možnost doplnit do aplikace vlastní odměny.

Připojení prostřednictvím Bluetooth

Sledujte dobu čištění, i když aplikaci nepoužíváte

Specifikace

Spotřeba
Napětí: 110–220 V

Technické údaje
Baterie: Nabíjecí
Typ baterie: Lithium-iontová

Consumer Trade Item
Height: 23.7 cm
Width: 6.47 cm
Length: 11.04 cm
Net weight: 0.317 kg
Gross weight: 0.448 kg
GTIN: 8710103770237
Country of origin: CN
Harmonized system code: 85098000

Vnější obal
Height: 25.53 cm
Width: 12.3 cm
Length: 21.3 cm
Net weight: 0.951 kg
Gross weight: 1.49 kg
GTIN: 18710103770234

Design a provedení
Barva: Aqua

Servis
Záruka: 2letá omezená záruka

Kompatibilita
Kompatibilita se systémem Android: Telefony Android, Tablety s funkcí Bluetooth 4.0
Kompatibilita se systémy iOS: iPhone 4S nebo vyšší, iPad 3. generace nebo vyšší, s operačním systémem iOS7

Snadné použití
Indikátor baterie: Kontrolka zobrazuje stav baterie
Rukojeť: Pogumované tělo kartáčku usnadňuje manipulaci, Tenký ergonomický design
Systém kartáčkových hlavic: Zacvakávací hlavice kartáčku

Balení obsahuje
Těla kartáčku: 1 tělo kartáčku Sonicare for Kids s technologií Bluetooth
Kartáčkové hlavice: 1 Philips Sonicare for Kids, standardní velikost, 1 Philips Sonicare for Kids, kompaktní velikost
Nabíječka: 1
Nálepky: 8 vyměnitelných samolepek, 2 bonusové nálepky

Výkon čištění
Výkon: O 75 % efektivnější*
Frekvence: Až 62 000 pohybů za minutu
Přínos pro zdraví: Pro zdravé návyky hygieny zubů a dásní
Časovač: KidTimer a Quadpacer

Režimy
Režimy čištění: 2

Softwarová podpora
Aktualizace softwaru: Společnost Philips nabízí příslušné aktualizace softwaru po dobu 2 let od data zakoupení.

© 2024 Koninklijke Philips N.V.
Všechna práva vyhrazena.

Údaje mohou být změněny bez předchozího varování. Ochranné známky jsou majetkem Koninklijke Philips N.V. nebo jejich příslušných vlastníků.

Datum vydání 2024-04-12
Verze: 9.9.6

EAN: 87 10103 77023 7

www.philips.com

* dotázaných rodičů v porovnání s použitím samotného zubního kartáčku
* * než manuální kartáček
* ** založeno na dvou periodách dvouminutového čištění denně
* *** průzkum mezi americkými odborníky pracujícími v zubním lékařství s dětmi ve věku 4-10 let