

**Canon**

**PIXMA G4000 series**



**Inbetriebnahme  
Aan de Slag-gids  
Uppstartsguide  
Komme i gang  
Før du begynder  
Aloitusopas  
Guida Rapida  
Darba sākšana  
Darbo pradžia  
Alustamise juhend**



QT61609V01

# 1



Installation des Druckers .....	Seite 1
De printer installeren .....	pagina 1
Installera skrivaren .....	sida 1
Installere skriveren .....	side 1
Installation af printeren .....	side 1
Tulostimen asennus .....	sivu 1
Installazione della stampante .....	pagina 1
Printera uzstādīšana .....	1. lpp.
Spausdintuvo įrengimas .....	1 psl.
Printeri paigaldamine .....	lk 1

# 2



Herstellen einer Verbindung mit einem Computer und Smartphone/Tablet.....	Seite 5
Verbinden met een computer en smartphone/tablet.....	pagina 5
Ansluta med dator och smarttelefon/surfplatta .....	sida 5
Koble til datamaskin og smarttelefon/nettbrett .....	side 5
Tilslutning med computer og smartphone/tablet.....	side 5
Yhdistäminen tietokoneeseen ja älypuhelimkeen/tablet-tietokoneeseen .....	sivu 5
Connessione con computer e smartphone/tablet .....	pagina 5
Savienošana ar datoru un viedtālruni/planšetdatoru .....	5. lpp.
Prijungimas prie kompiuterio ir išmaniojo telefono / planšetinio kompiuterio .....	5 psl.
Arvuti ja nutitelefonitahvelarvutiga ühendamine .....	lk 5

Das Produkt erfordert einen sorgsamen Umgang mit der Tinte. Tinte kann beim Auffüllen der Tintenbehälter spritzen. Tinte auf Kleidungsstücken oder Gegenständen kann unter Umständen nicht entfernt werden.

Bij dit product moet u voorzichtig omgaan met inkt. Bij het vullen van de inkttanks kan de inkt spetteren. Als er inkt op uw kleding of andere items komt, is deze mogelijk niet te verwijderen.

Den här produkten kräver försiktig hantering av bläck. Bläck kan stänka när bläckbehållarna fylls med bläck. Om du får bläck på kläderna eller andra ägodelar kanske det inte går att få bort.

Dette produktet krever omhyggelig håndtering av blekk. Det kan oppstå søl når blekktankene fylles med blekk. Eventuelle blekkflekker på klær eller andre eiendeler vil kanskje ikke være mulige å få bort.

Dette produkt kræver omhyggelig håndtering af blæk. Blæk kan stænke, når blækbeholderne er fyldt med blæk. Hvis der kommer blæk på dit tøj eller dine ejendele, kan det muligvis ikke gå af.

Mustetta on käsiteltävä huolellisesti tämän tuotteen kanssa. Muste saattaa roiskua, kun mustesäiliöitä täytetään musteella. Jos mustetta joutuu vaatteille tai tavaroihin, se ei välttämättä lähde pois.

Questo prodotto richiede che l'inchiostro sia maneggiato con attenzione. L'inchiostro potrebbe schizzare quando i serbatoi d'inchiostro vengono riempiti con inchiostro. Se dell'inchiostro finisce su capi di abbigliamento o altri oggetti, potrebbe non essere possibile rimuoverlo.

Rīkojoties ar šo izstrādājumu, ir jāievēro piesardzība darbā ar tinti. Piepildot tintes tvertnes ar tinti, tā var izšļakstīties. Ja tinte nokļūst uz jūsu apģērba vai mantām, to var nebūt iespējams notīrīt.

Su šiuo gaminiu rašalą reikia naudoti atsargiai. Iš rašalo pripildytų rašalo talpyklų rašalas gali ištikšti. Ant drabužių arba daiktų užtiškusio rašalo gali nepavykti išvalyti.

Selle toote puhul on vaja tindiga ettevaatlikult ümber käia. Tindimahutite täitmisel tindiga võib tinti pritsida. Kui tinti satub rietele või asjadele, ei pruugi see maha tulla.

# 1. Installation des Druckers

Bei einem Verfahren mit dem Symbol  können Sie sich die Videolehrprogramme zur Installation des Druckers ansehen, indem Sie die folgende URL aufrufen oder die QR-Codes scannen.

<http://canon.com/ijsetup>



Videoanleitungen

## Überprüfen des Lieferumfangs

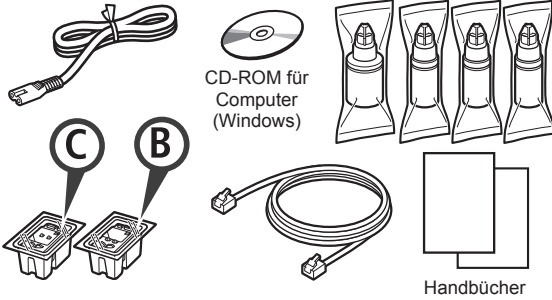

## Entfernen des Verpackungsmaterials

 Sie können sich einen Film zu diesem Verfahren ansehen, indem Sie die QR-Codes scannen.



Android



iOS

- 1 Entfernen Sie das Verpackungsmaterial (z. B. Klebeband) außen am Drucker.
- 2
  - 1 Entfernen Sie das orangefarbene Klebeband.
  - 2 Öffnen Sie das Scan-Modul/die Abdeckung.

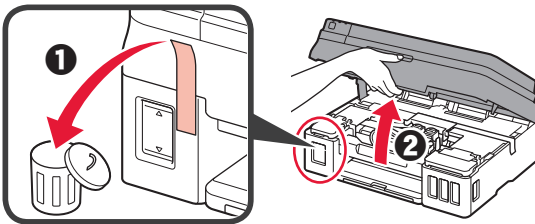

- 3 Entfernen Sie das orangefarbene Klebeband und das Schutzmaterial und entsorgen Sie dieses.

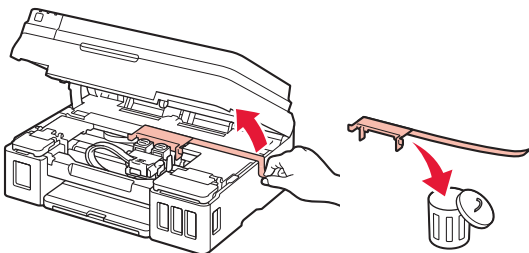

## Installation der Patrone

 Sie können sich einen Film zu diesem Verfahren ansehen, indem Sie die QR-Codes scannen.



Android



iOS

- 1
  - 1 Fassen Sie die Halterung an der Verriegelung der Patrone.
  - 2 Öffnen Sie die Verriegelung der Patronen.

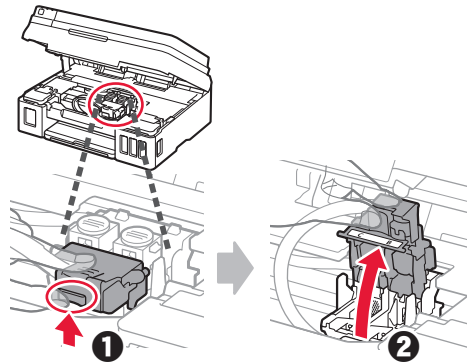

- 2 Nehmen Sie die C (Farb-)Patrone aus der Verpackung und entfernen Sie das Etikett.

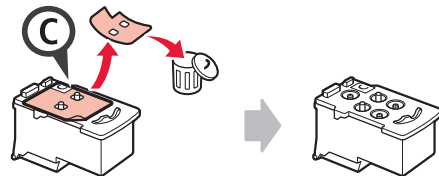

- 3 Entfernen Sie das Schutzband.

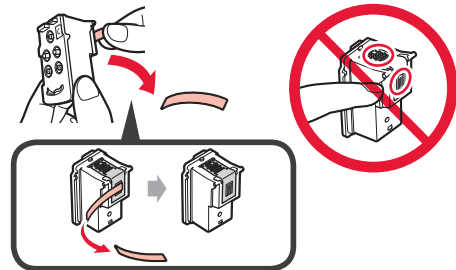

- 4 Setzen Sie die C (Farb-)Patrone auf der linken Seite ein.

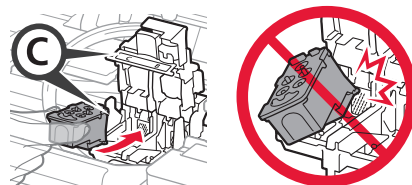

- 5 Wiederholen Sie die Schritte 2 bis 4, um die B (schwarze) Patrone auf der rechten Seite einzusetzen.

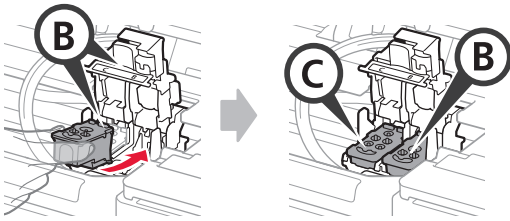

- 6 Schließen Sie die Verriegelung der Patronen und drücken Sie sie fest nach unten.

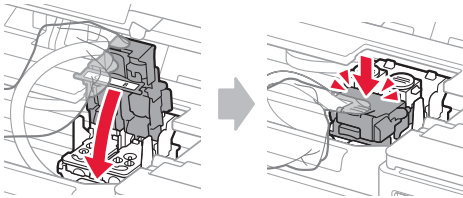

- 7 Drücken Sie beide Zusammenführungs-Tasten nach unten.

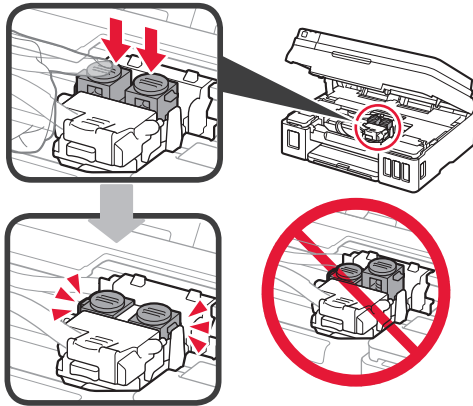

## Ausgießen der Tinte

- Sie können sich einen Film zu diesem Verfahren ansehen, indem Sie die QR-Codes scannen.



Android



iOS

- 1 Öffnen Sie die linke Abdeckung für Tintenbehälter.

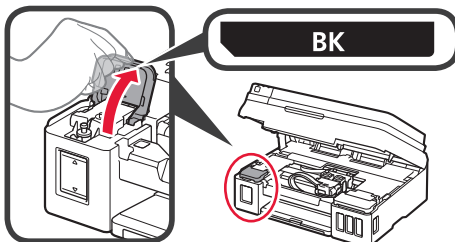

- 2 Fassen und entfernen Sie die Behälterkappe des Tintenbehälters, und platzieren Sie sie anschließend auf der oberen Halterung der Behälterkappe.

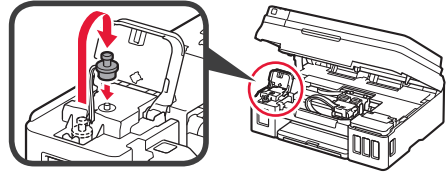

- 3 **1** Nehmen Sie die BK (schwarze) Tintenflasche aus ihrer Verpackung.  
**2** Halten Sie die Tintenflasche senkrecht und entfernen Sie die Flaschenkappe.

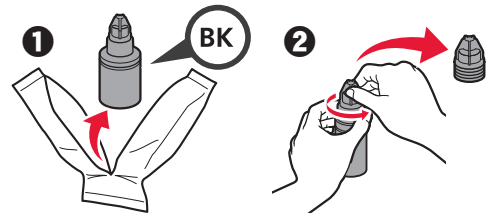

- 4 Setzen Sie die Düse der Tintenflasche in den Einlass ein und stellen Sie die Tintenflasche auf den Kopf.

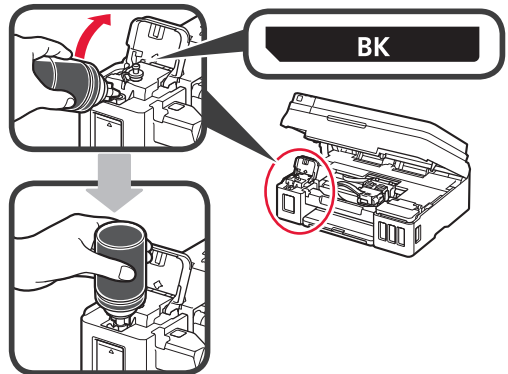

- 5 Gießen Sie alle Tinte in die Tintenbehälter.

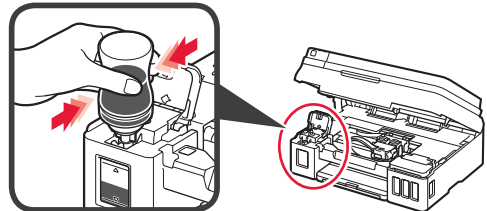

- 6 Schließen Sie die Behälterkappe.

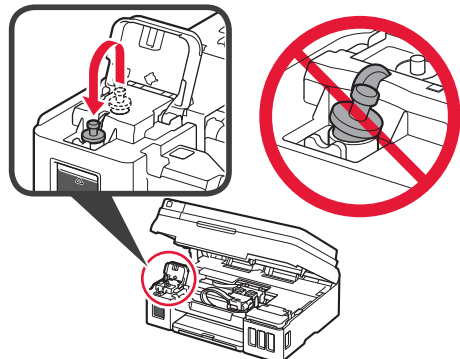

7 Schließen Sie die Abdeckung für Tintenbehälter.

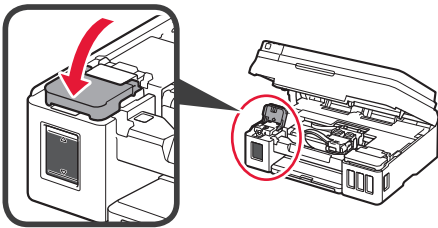

- 8
- 1 Öffnen Sie die rechte Abdeckung für Tintenbehälter.
  - 2 Wiederholen Sie die Schritte 2 bis 6, um alle Tinte entsprechend dem Etikett in die entsprechenden Tintenbehälter auf der rechten Seite zu gießen.
  - 3 Schließen Sie die Abdeckung für Tintenbehälter.

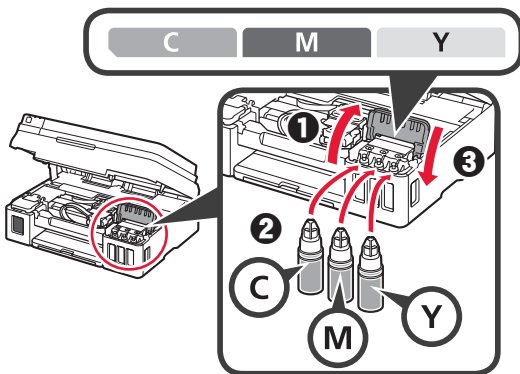

9 Vergewissern Sie sich, dass alle Tinte in den Flaschen in die Tintenbehälter gegossen wurde.

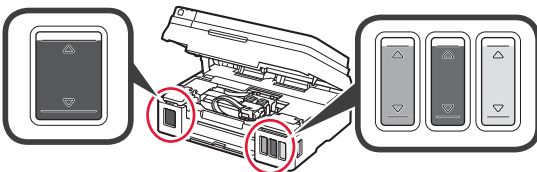

10 Schließen Sie Scan-Modul/Abdeckung.

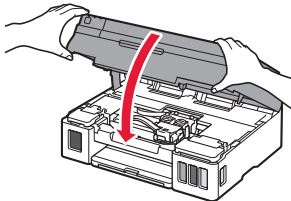

## Einschalten des Druckers

■ Sie können sich einen Film zu diesem Verfahren ansehen, indem Sie die QR-Codes scannen.



Android



iOS

- 1 Schließen Sie das Netzkabel an.  
 ⚠ Schließen Sie außer dem Netzkabel noch keine Kabel an.

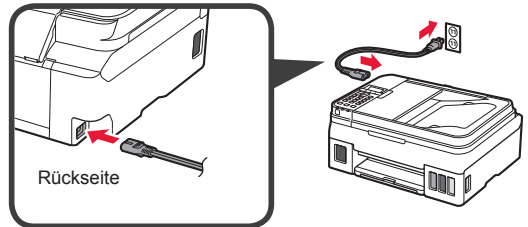

- 2 Drücken Sie die Taste EIN (ON).

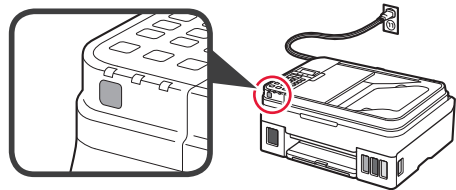

Wenn eine Fehlermeldung angezeigt wird, stellen Sie sicher, dass die Patronen ordnungsgemäß eingesetzt sind.

- 3 Verwenden Sie die Taste ◀ oder ▶, um eine Sprache auszuwählen, und drücken Sie anschließend auf die Taste OK.

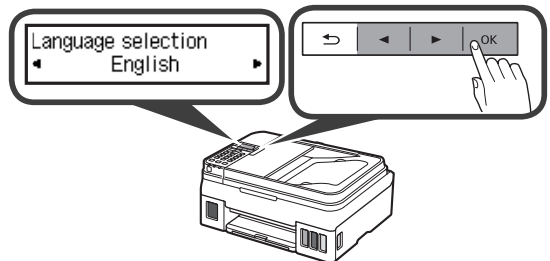

- 4 Wenn der folgende Bildschirm angezeigt wird, wählen Sie Ihr Land oder Ihre Region aus, und drücken Sie anschließend auf die Taste OK.





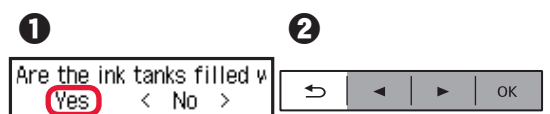



- 5
- 1 Wenn der folgende Bildschirm angezeigt wird, vergewissern Sie sich, dass die Vorbereitung der Tinte abgeschlossen ist.
  - 2 Wählen Sie Ja (Yes) aus, und drücken Sie anschließend auf die Taste OK.

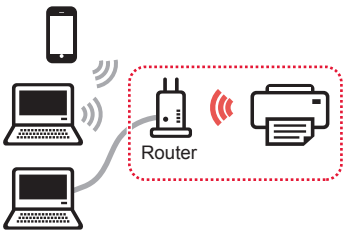

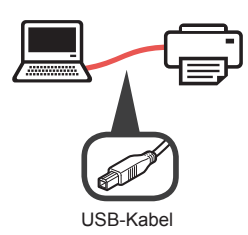
## Auswahl einer Druckeranschlussmethode

Die Verbindungsmethode hängt davon ab, wie Sie den Drucker verwenden. Wählen Sie anhand der folgenden Tabelle eine Druckeranschlussmethode aus. In der folgenden Beschreibung werden Smartphones und Tablet-Geräte gesamthaft als Smartphones bezeichnet.

Verwenden des Druckers bei Anschluss an Ihren Computer oder Ihr Smartphone		Verwenden des Druckers ohne Anschluss weiterer Geräte
<p><b>WLAN (Wireless LAN)</b></p> <p>Anschluss des Druckers an Ihren Computer oder Ihr Smartphone über einen Wireless Router</p>  <p>Direkter Anschluss des Druckers an Ihren Computer oder Ihr Smartphone ohne einen Wireless Router *</p> 	<p><b>USB</b></p>  <p>USB-Kabel</p>	<p><b>Nicht verbinden (Do not connect)</b></p>   <p>Verwenden Sie die Taste ◀ oder ▶, um <b>Nicht verbinden (Do not connect)</b> auf dem Auswahlbildschirm für die Verbindungsmethode auszuwählen, und drücken Sie danach die Taste <b>OK</b>. Befolgen Sie die Anweisungen auf dem Bildschirm, um mit der Einrichtung fortzufahren. Warten Sie etwa 6 Minuten, bis der folgende Bildschirm angezeigt wird. Die Einrichtung ist jetzt abgeschlossen.</p> 

\* Sie dürfen Ihr Smartphone möglicherweise nicht drahtlos mit dem Internet verbinden, während Sie den Drucker direkt mit dem Smartphone verbinden. In diesem Fall werden Ihnen abhängig von Ihrem Vertrag mit Ihrem Internetanbieter möglicherweise Gebühren berechnet.

\* Es können bis zu 5 Geräte über eine WLAN-Verbindung direkt mit dem Drucker verbunden werden.

- 1 Wählen Sie eine Druckeranschlussmethode aus, und drücken Sie auf die **OK**-Taste.



**Befolgen Sie die Anweisungen auf dem Bildschirm, um mit der Einrichtung fortzufahren.**

### Benutzer, die USB auswählen:

Schließen Sie kein USB-Kabel an, bevor Sie dazu aufgefordert werden.

- 2 Wenn der folgende Bildschirm angezeigt wird, fahren Sie auf der nächsten Seite fort.

- Bei Auswahl von **WLAN (Wireless LAN)**:

Adjusting for first use...  
See "Getting Started" ani

Start connection setup  
See "Getting Started"

- Bei Auswahl von **USB**:

Adjusting for first use...  
See "Getting Started" ani

Copy  
100% Letter 01

## 2. Herstellen einer Verbindung mit einem Computer und Smartphone/Tablet

Wenn Sie den Drucker sowohl mit Ihrem Computer als auch mit Ihrem Smartphone verbinden möchten, verbinden Sie ihn zuerst mit dem Computer.

**Wenn Sie den Drucker nur mit Ihrem Smartphone verbinden möchten, lesen Sie ab „Herstellen einer Verbindung mit einem Smartphone“ auf Seite 6 weiter.**

### Herstellen einer Verbindung mit einem Computer

Für jeden Computer muss die Verbindung eingerichtet werden. Fahren Sie mit der Einrichtung für jeden Computer ab Schritt 1 fort. Im Folgenden werden die Verfahren für Windows und Mac OS beschrieben.

Wenn Sie einen Computer mit einem anderen Betriebssystem als Windows oder Mac OS verwenden, z. B. Chrome OS, rufen Sie „<http://canon.com/ijsetup>“ auf und befolgen Sie die Anweisungen auf der Canon-Website, um Ihren Computer einzurichten.

- 1 Wählen Sie einen der folgenden Schritte **A** oder **B**, um die Setup-Datei auszuführen.

#### **A** Mac OS Windows

##### Aufrufen der Canon-Website

- 1 Besuchen Sie die unten genannte Canon-Website und klicken Sie auf **Einrichten**.

<http://canon.com/ijsetup>



**Befolgen Sie die Anweisungen auf dem Bildschirm, um mit der Einrichtung fortzufahren.**

- 2 Wenn der folgende Bildschirm angezeigt wird, klicken Sie auf **Herunterladen**.

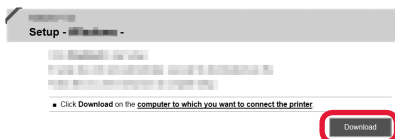

- 3 Führen Sie die heruntergeladene Datei aus.

#### **B** Windows

##### Verwenden der Installations-CD

- 1 Legen Sie die Installations-CD in Ihren Computer ein.



Bei Verwendung von Windows 10, Windows 8.1 oder Windows 8:

- 2 Klicken Sie auf der Taskleiste auf oder **Datei-Explorer (File Explorer)**.
- 3 Wählen Sie links im geöffneten Fenster **Dieser PC (This PC)** oder **Computer** aus.
- 4 Doppelklicken Sie rechts im Fenster auf das CD-ROM-Symbol.

\* Sobald die Inhalte der CD-ROM angezeigt werden, doppelklicken Sie auf **MSETUP4.EXE**.

- 2 Klicken Sie auf **Setup starten (Start Setup)**.

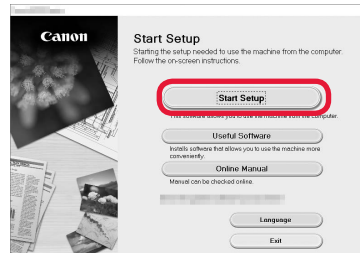

**Befolgen Sie die Anweisungen auf dem Bildschirm, um mit der Einrichtung fortzufahren.**

**Sie können Ihr Smartphone während dieser Schritte einrichten.**

Klicken Sie auf dem folgenden Bildschirm auf **Anweisungen (Instructions)**, um mit der Einrichtung Ihres Smartphones fortzufahren.

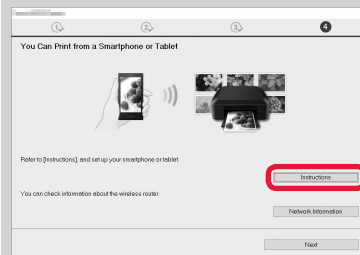

\* Abhängig von Ihren Einstellungen wird der obige Bildschirm möglicherweise nicht angezeigt. Lesen Sie in diesem Fall ab „Herstellen einer Verbindung mit einem Smartphone“ auf Seite 6 weiter, wenn die Verbindung mit Ihrem Computer hergestellt wurde.

- 3 Wenn der folgende Bildschirm angezeigt wird, klicken Sie auf **Beenden (Exit)**.

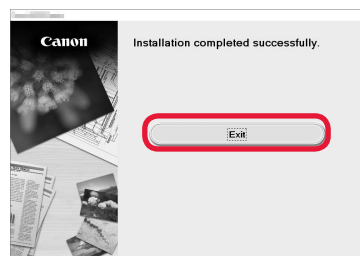

**Die Verbindung mit Ihrem Computer ist jetzt hergestellt. Sie können jetzt über Ihren Computer drucken.**

# Herstellen einer Verbindung mit einem Smartphone

Für jedes Smartphone muss die Verbindung eingerichtet werden. Fahren Sie mit der Einrichtung für jedes Smartphone ab Schritt 1 fort.

## Vorbereitung

- Aktivieren Sie auf Ihrem Smartphone Wi-Fi.
- Wenn Sie einen Wireless Router besitzen, stellen Sie eine Verbindung zwischen Ihrem Smartphone zum Wireless Router her.
- \* Hinweise zu den Vorgehensweisen erhalten Sie in den Handbüchern Ihres Smartphones und des Wireless Routers, oder wenden Sie sich an die Hersteller.

## 1 Installieren Sie die Anwendungssoftware Canon PRINT Inkjet/SELPHY auf Ihrem Smartphone.



**iOS** : Suchen Sie „Canon PRINT“ in App Store.

**Android** : Suchen Sie „Canon PRINT“ in Google Play.

Sie können auch auf die Canon-Website zugreifen, indem Sie den QR-Code scannen.



## 2 Überprüfen Sie die Anzeige auf dem Drucker.

Wenn 10 Minuten lang kein Vorgang ausgeführt wird, schaltet sich der Bildschirm aus. Drücken Sie eine Taste am Bedienfeld (außer der Taste **EIN (ON)**), um den Bildschirm anzuzeigen.

### 1 Wird der folgende Bildschirm angezeigt?

Adjusting for first use...  
See "Getting Started" an

Nein

Ja (Fahren Sie bei **B** fort.)

### 2 Erscheint **Wi-Fi** (Der Drucker ist mit einem Netzwerk verbunden) auf dem Bildschirm durch Drücken der Taste **KOPIE (COPY)** ?

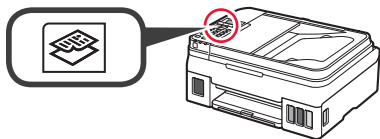

Ja

Nein (Fahren Sie bei **B** fort.)

Wenn **Wi-Fi** angezeigt wird, ist eine Kommunikation des Druckers über eine WLAN-Verbindung nicht möglich. Um weitere Informationen zu erhalten, rufen Sie „<http://canon.com/ijsetup>“ auf und sehen Sie sich **Häufig gestellte Fragen** an.

## A **iOS** **Android**

### 1 Tippen Sie auf die installierte Anwendungssoftware.



### 2 Befolgen Sie die Anweisungen auf dem Bildschirm, um den Drucker zu registrieren.

### 3 Stellen Sie sicher, dass der folgende Bildschirm angezeigt wird.



**Die Verbindung mit Ihrem Smartphone ist jetzt hergestellt. Sie können jetzt über Ihr Smartphone drucken.**

Legen Sie Fotopapier ein, um Fotos zu drucken. Lesen Sie ab „Einlegen von Papier“ auf Seite 8 weiter.



- B** Die unten aufgeführten Verfahren unterscheiden sich auf iOS und Android. Wählen Sie Ihr Betriebssystem aus und fahren Sie bei den entsprechenden Verfahren fort.

## iOS

- 1 Tippen Sie auf dem HOME-Bildschirm auf **Einstellungen (Settings)** und anschließend unter Wi-Fi-Einstellungen auf **Canon\_ij\_XXXX**.

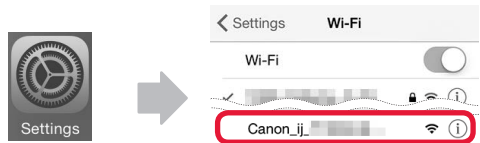

Wenn **Canon\_ij\_XXXX** in der Liste nicht angezeigt wird, lesen Sie weitere Informationen zum Betrieb des Druckers unter „Vorbereitung des Druckers“ unten und wiederholen Sie dann Schritt 1.

- 2 Tippen Sie auf die installierte Anwendungssoftware.



- 3 Befolgen Sie die Anweisungen auf dem Bildschirm, um den Drucker zu registrieren.

### Befolgen Sie die Anweisungen auf dem Bildschirm, um mit der Einrichtung fortzufahren.

Bei Auswahl von **Verb.methode Autom. Auswahl (empfohlen) (Auto Select Conn. Method (recommended))** auf dem Auswahlbildschirm für die Verbindungsmethode wird die entsprechende Verbindungsmethode abhängig von Ihrer Umgebung automatisch ausgewählt.

- 4 Stellen Sie sicher, dass der folgende Bildschirm angezeigt wird.



## Android

- 1 Tippen Sie auf die installierte Anwendungssoftware.



- 2 Befolgen Sie die Anweisungen auf dem Bildschirm, um den Drucker zu registrieren.

Wird die Meldung **„Es ist kein Drucker registriert. Druckereinrichtung ausführen? (Printer is not registered. Perform printer setup?)“** nicht angezeigt, lesen Sie untenstehend weitere Informationen zum Betrieb des Druckers unter „Vorbereitung des Druckers“, und warten Sie dann, bis eine Meldung angezeigt wird.

### Befolgen Sie die Anweisungen auf dem Bildschirm, um mit der Einrichtung fortzufahren.

Die entsprechende Verbindungsmethode wird abhängig von Ihrer Umgebung ausgewählt.

- 3 Stellen Sie sicher, dass der folgende Bildschirm angezeigt wird.



## Die Verbindung mit Ihrem Smartphone ist jetzt hergestellt. Sie können jetzt über Ihr Smartphone drucken.

Legen Sie Fotopapier ein, um Fotos zu drucken. Lesen Sie ab „Einlegen von Papier“ auf Seite 8 weiter.

## Vorbereitung des Druckers

- 1 Drücken Sie die Taste **Einrichten (Setup)** am Drucker.

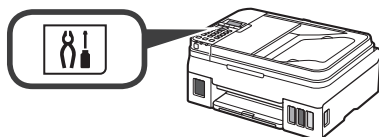

- 2 Verwenden Sie die Taste ◀ oder ▶, um auszuwählen **WLAN-Einrichtung (Wireless LAN setup) > Einf. Drahtlos-Verb. (Easy WL connect)**, und drücken Sie dann auf die Taste **OK**.
- 3 Kehren Sie zum Betrieb Ihres Smartphones zurück.

## Einlegen von Papier

- 1 Öffnen Sie die Papierstütze und die Verlängerung der Papierstütze.

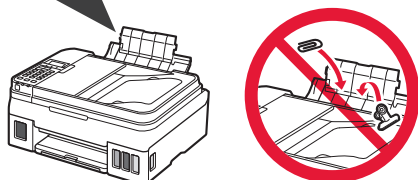
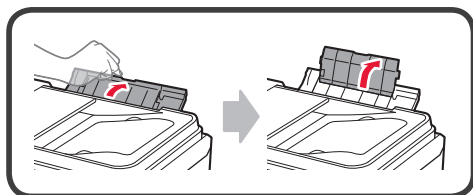

- 2 Schieben Sie die rechte Papierführung an das rechte Ende.

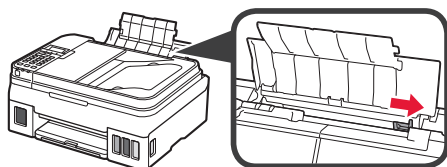

- 3 Legen Sie mehrere Blätter Papier mit der bedruckbaren Seite nach oben bis zum Anschlag ein.

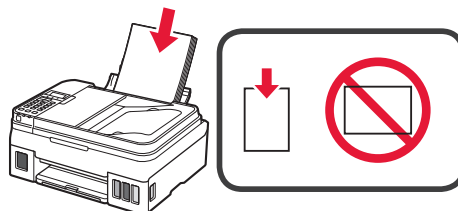

- 4 Verschieben Sie die rechte Papierführung, um sie an der Seite des Papierstapels auszurichten.

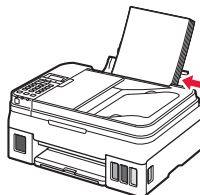

- 5 ① Ziehen Sie das Papierausgabefach heraus.  
② Öffnen Sie die Verlängerung des Ausgabefachs.

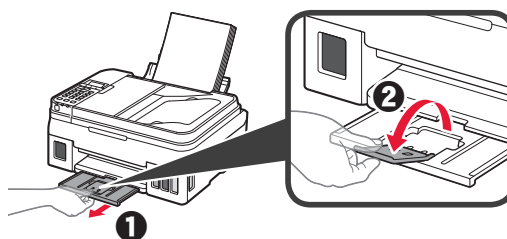

## Verwendung der Faxfunktion

Halten Sie sich vor Verwendung der Faxfunktion an das folgende Handbuch, um die Faxfunktion Ihres Druckers einzurichten.

### ■ Einrichten des FAX im Online-Handbuch

- ① Öffnen Sie die unten genannte Canon-Website und klicken Sie auf **Einrichten**.

<http://canon.com/ijsetup>



Befolgen Sie die Anweisungen auf dem Bildschirm, um mit der Einrichtung fortzufahren.

- ② Klicken Sie auf **Vorbereitung des Fax für die Verwendung**.



### ■ Einrichten des FAX im Basishandbuch, das auf Ihrem Computer installiert ist.



# 1. De printer installeren

Voor procedures met het pictogram  kunt u de videozelfstudies voor de installatie van de printer bekijken door naar de volgende URL te gaan of de QR-codes te scannen.

<http://canon.com/ijsetup>



Videohandleidingen

## Meegeleverde artikelen controleren

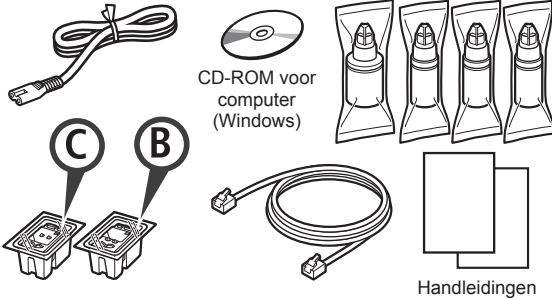

## Verpakkingsmateriaal verwijderen

 U kunt een film over de procedure bekijken door de QR-codes te scannen.



Android



iOS

- 1 Verwijder verpakkingsmateriaal (zoals tape) van de buitenkant van de printer.
- 2
  - 1 Verwijder de oranje tape.
  - 2 Open de scaneenheid / klep.

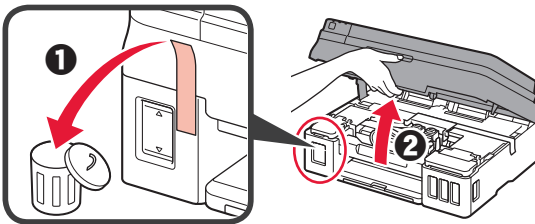

- 3 Verwijder de oranje tape en het beschermende materiaal en gooi het weg.

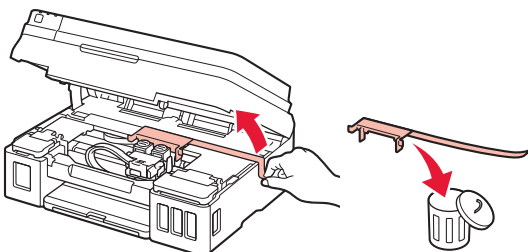

## De cartridge installeren

 U kunt een film over de procedure bekijken door de QR-codes te scannen.



Android



iOS

- 1
  - 1 Druk op de knop op het sluitklepje van de cartridge.
  - 2 Open het sluitklepje van de cartridge.

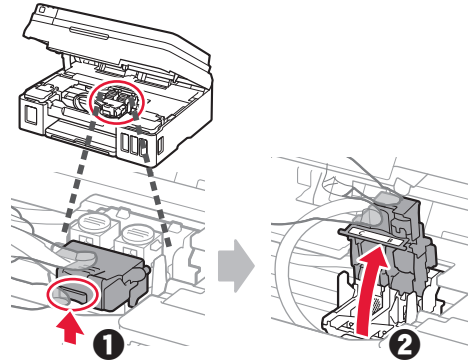

- 2 Haal de C cartridge (kleur) uit de doos en verwijder het label.

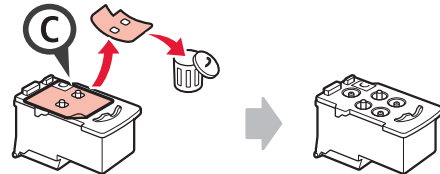

- 3 Verwijder de beschermende tape.

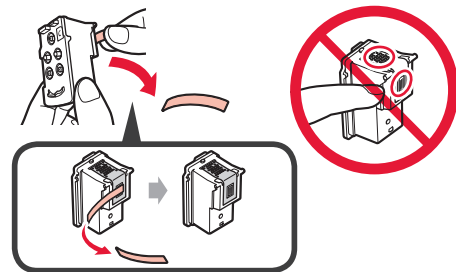

- 4 Plaats de C cartridge (kleur) aan de linkerkant.

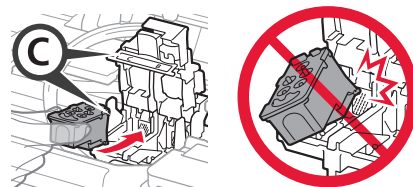

- 5 Herhaal de stappen 2 tot en met 4 om de B cartridge (zwart) aan de rechterkant te plaatsen.

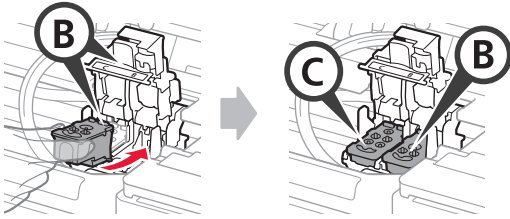

- 6 Sluit het sluitklepje van de cartridge en druk het omlaag.

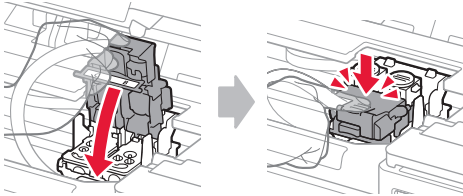

- 7 Druk beide koppelingsschakelaars omlaag.

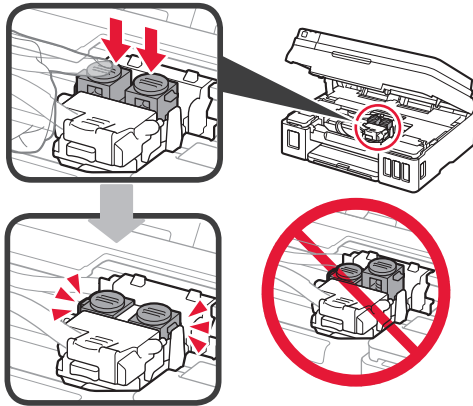

## Inkt gieten

- U kunt een film over de procedure bekijken door de QR-codes te scannen.



Android



iOS

- 1 Open het linker klepje over de inkttank.

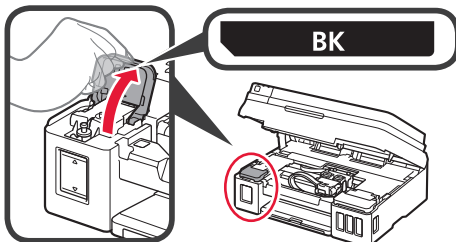

- 2 Verwijder het tankkapje van de inkttank en plaats het op de bovenste houder voor het tankkapje.

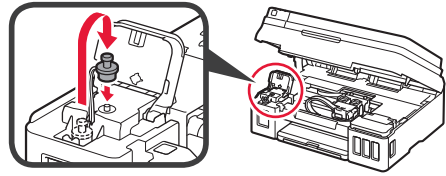

- 3 1 Haal de BK inktfles (zwart) uit de verpakking.  
2 Houd de inktfles rechtop en verwijder het fleskapje.

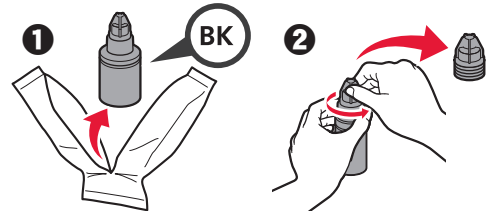

- 4 Steek het spuitmondje van de inktfles in de inlaat en draai de inktfles ondersteboven.

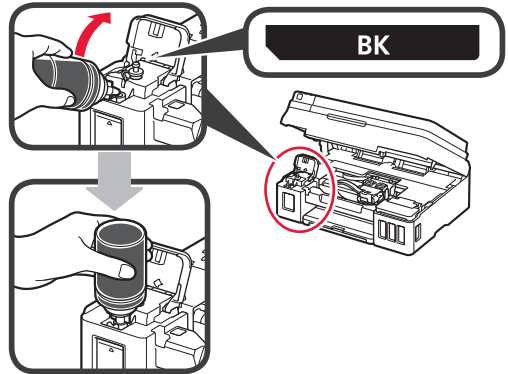

- 5 Giet alle inkt in de inktank.

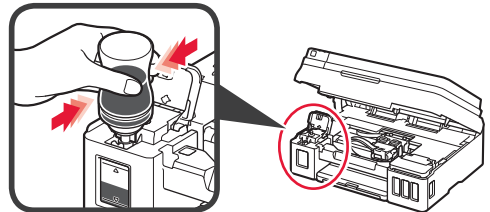

- 6 Sluit het tankkapje.

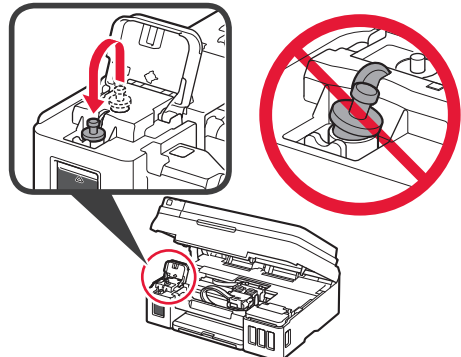

## 7 Sluit het klepje over de inkttank.

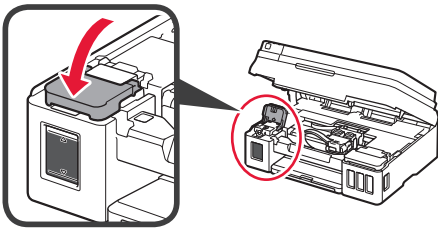

- 8
- 1 Open het rechter klepje over de inkttank.
  - 2 Herhaal de stappen 2 tot en met 6 om alle inkt in de overeenkomende inkttanks aan de rechterkant te gieten volgens het label.
  - 3 Sluit het klepje over de inkttank.

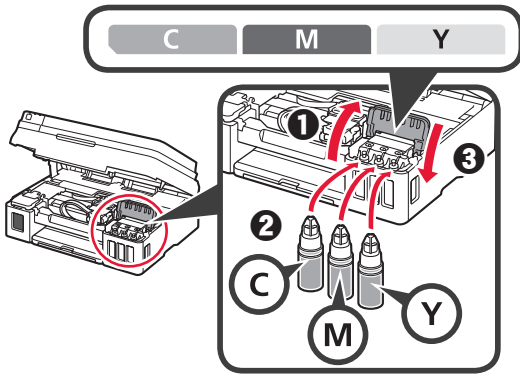

## 9 Controleer of alle inkt uit de flessen in de inkttanks is gegoten.

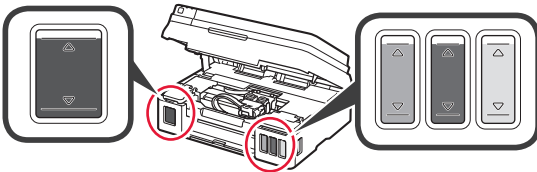

## 10 Sluit de scanneunit / klep.

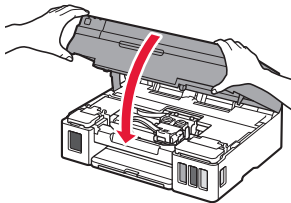

## De printer inschakelen

- U kunt een film over de procedure bekijken door de QR-codes te scannen.



Android



iOS

- 1 Sluit het netsnoer aan.  
Sluit nog geen kabels aan, behalve het netsnoer.

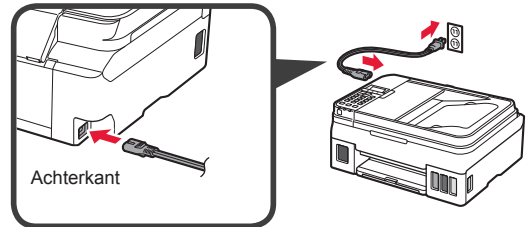

- 2 Druk op de knop AAN (ON).

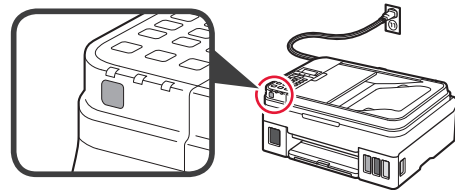

Als er een foutbericht wordt weergegeven, controleert u of de cartridges correct zijn geïnstalleerd.

- 3 Gebruik de knop ◀ of ▶ om een taal te selecteren en druk vervolgens op de knop OK.

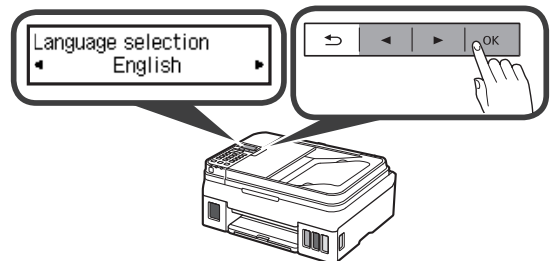

- 4 Als het volgende scherm wordt weergegeven, selecteert u uw land of regio en drukt u op de knop OK.





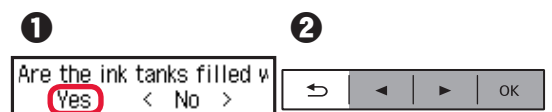

- 5
- 1 Wanneer het volgende scherm wordt weergegeven, zorgt u dat het voorbereiden van de inkt is voltooid.
  - 2 Selecteer Ja (Yes) en druk daarna op de knop OK.

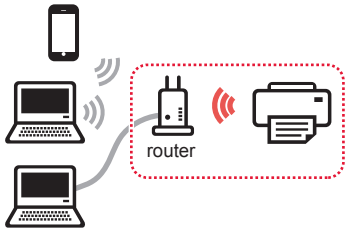

## Een printerverbindingmethode selecteren

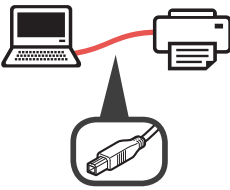
De verbindingmethode hangt af van de manier waarop u de printer gebruikt. Selecteer een printerverbindingmethode aan de hand van de onderstaande tabel. In de volgende omschrijving worden smartphones en tablets gezamenlijk aangeduid met de term smartphone.

De printer gebruiken terwijl deze met een computer of smartphone is verbonden		De printer gebruiken zonder deze met andere apparaten te verbinden
<b>Draadloos LAN (Wireless LAN)</b>	<b>USB</b>	<b>Niet verbinden (Do not connect)</b>
<p>De printer met uw computer of smartphone verbinden via een draadloze router</p>  <p>De printer rechtstreeks met uw computer of smartphone verbinden, zonder draadloze router *</p> 	 <p>USB-kabel</p>	   <p>Gebruik de knop ◀ of ▶ om <b>Niet verbinden (Do not connect)</b> te selecteren in het selectiescherm voor de verbindingmethode en druk vervolgens op de knop <b>OK</b>. Volg de instructies op het scherm om door te gaan met de installatie. Wacht ongeveer 6 minuten totdat het volgende scherm wordt weergegeven. De installatie is nu voltooid.</p> <div style="border: 1px solid black; padding: 5px; width: fit-content;"> <p>Copy 100% Letter <span style="float: right;">01</span></p> </div>

\* Verbind uw smartphone niet draadloos met internet terwijl de printer rechtstreeks met de smartphone is verbonden. In dat geval kunnen kosten in rekening worden gebracht, afhankelijk van uw contract met uw telefoonaanbieder.

\* Er kunnen maximaal 5 apparaten rechtstreeks via een draadloze LAN-verbinding met de printer worden verbonden.

- 1 Selecteer de printerverbindingmethode en druk vervolgens op de knop **OK**.



Volg de instructies op het scherm om door te gaan met de installatie.

### Gebruikers die USB selecteren:

Sluit pas een USB-kabel aan wanneer dat wordt vermeld.

- 2 Als het volgende scherm wordt weergegeven, gaat u verder met de volgende stap.

- Als u **Draadloos LAN (Wireless LAN)** selecteert:

Adjusting for first use...  
See "Getting Started" and

Start connection setup  
See "Getting Started"

- Als u **USB** selecteert:

Adjusting for first use...  
See "Getting Started" and

Copy  
100% Letter 01

## 2. Verbinden met een computer en smartphone/tablet

Als u de printer verbindt met zowel uw computer als uw smartphone, dient u de printer eerst met de computer te verbinden.

**Als u de printer alleen wilt verbinden met uw smartphone, gaat u door naar "Verbinden met een smartphone" op pagina 6.**

### Verbinden met een computer

U moet de verbinding configureren voor elke computer. Ga verder met de installatie vanaf stap 1 voor elke computer. Hieronder worden de procedures beschreven voor Windows en Mac OS.

Als u een computer met een ander besturingssysteem dan Windows of Mac OS gebruikt, zoals Chrome OS, gaat u naar "<http://canon.com/ijsetup>" en volgt u de instructies op de Canon-website om uw computer te configureren.

- 1 Selecteer een van de volgende stappen **A** of **B** om het configuratiebestand te starten.

#### **A** Mac OS Windows

Naar de Canon-website gaan

- 1 Ga naar de onderstaande Canon-website en klik op **Installatie**.

<http://canon.com/ijsetup>



Volg de instructies op het scherm om door te gaan met de installatie.

- 2 Klik op **Downloaden** als het volgende scherm wordt weergegeven.

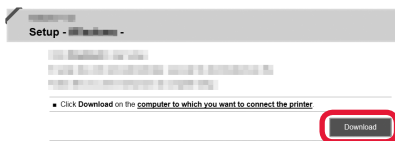

- 3 Start het gedownloade bestand.

#### **B** Windows

De installatie-cd gebruiken

- 1 Plaats de installatie-cd in de computer.



Wanneer u Windows 10, Windows 8.1 of Windows 8 gebruikt:

- 2 Klik op of **Verkenner (File Explorer)** op de taakbalk.
- 3 Selecteer **Deze pc (This PC)** of **Computer** aan de linkerzijde van het geopende venster.
- 4 Dubbelklik op het cd-rom-pictogram aan de rechterzijde van het venster.

\* Als de inhoud van de cd-rom wordt weergegeven, dubbelklikt u op **MSETUP4.EXE**.

- 2 Klik op **Beginnen met instellen (Start Setup)**.

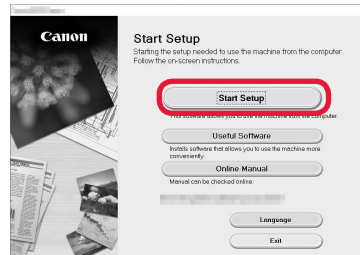

Volg de instructies op het scherm om door te gaan met de installatie.

U kunt uw smartphone midden in de stappen configureren.

Klik in het volgende scherm op **Instructies (Instructions)** om door te gaan met de configuratie van uw smartphone.

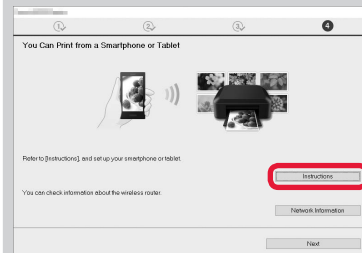

\* Afhankelijk van uw instellingen verschijnt het bovenstaande scherm mogelijk niet. Ga in dat geval door naar "Verbinden met een smartphone" op pagina 6 nadat u de verbinding met de computer hebt voltooid.

- 3 Klik op **Afsluiten (Exit)** als het volgende scherm wordt weergegeven.

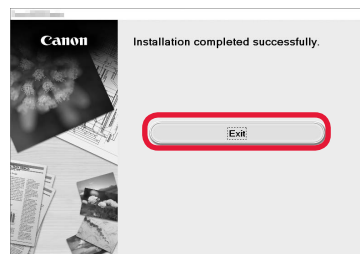

**De verbinding met de computer is nu voltooid. U kunt afdrucken vanaf uw computer.**

## Verbinden met een smartphone

U moet de verbinding instellen voor elke smartphone. Ga verder met de installatie vanaf stap 1 voor elke smartphone.

### Vorbereiding

- Schakel Wi-Fi in op uw smartphone.
- Als u een draadloze router hebt, verbindt u uw smartphone met de draadloze router.
- \* Raadpleeg voor de stappen de handleiding van uw smartphone en de draadloze router of neem contact op met de desbetreffende fabrikant.

## 1 Installeer de toepassing Canon PRINT Inkjet/SELPHY op uw smartphone.



**iOS** : Zoek 'Canon PRINT' in App Store.

**Android** : Zoek 'Canon PRINT' in Google Play.

Of ga naar de Canon-website door de QR-code te scannen.



## 2 Controleer het scherm van de printer.

Het scherm wordt uitgeschakeld als er gedurende 10 minuten geen handelingen plaatsvinden. Druk op een van de knoppen op het bedieningspaneel (behalve de knop **AAN (ON)**) om het scherm weer te geven.

### 1 Wordt het volgende scherm weergegeven?

Adjusting for first use...  
See "Getting Started" and

Nee

Ja (ga verder met **B**).

### 2 Wordt **Wi-Fi** (de printer is verbonden met het netwerk) weergegeven op het scherm dat verschijnt als u op de knop **KOPIËREN (COPY)** drukt?

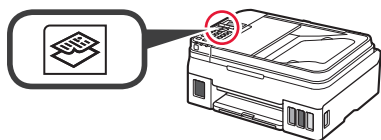

Ja

Nee (ga verder met **B**).

Als **Wi-Fi** wordt weergegeven, kan de printer niet communiceren via een draadloze LAN-verbinding. Ga voor meer informatie naar "<http://canon.com/ijsetup>" en lees de **Veelgestelde vragen**.

### A **iOS** **Android**

#### 1 Tik op de geïnstalleerde toepassing.



#### 2 Volg de instructies op het scherm om de printer te registreren.

#### 3 Controleer of het volgende scherm wordt weergegeven.



**De verbinding met de smartphone is nu voltooid. U kunt afdrukken vanaf uw smartphone.**

Als u foto's wilt afdrukken, plaatst u fotopapier.  
Ga verder met "Papier plaatsen" op pagina 8.



**B** De onderstaande procedures zijn van toepassing op iOS of Android. Selecteer uw besturingssysteem en ga verder naar de desbetreffende procedure.

## iOS

1 Tik op **Instellingen (Settings)** op het HOME-scherm en tik op **Canon\_ij\_XXXX** bij de Wi-Fi-instellingen.

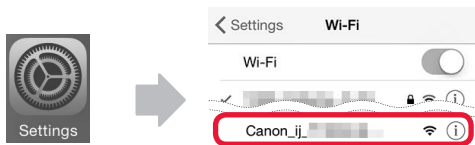

Als **Canon\_ij\_XXXX** niet wordt weergegeven in de lijst, raadpleegt u 'De printer voorbereiden' hieronder om de printer te bedienen en herhaalt u stap 1.

2 Tik op de geïnstalleerde toepassing.



3 Volg de instructies op het scherm om de printer te registreren.

**Volg de instructies op het scherm om door te gaan met de installatie.**

Als u **Verb.methode autom. selecteren (aanbev.) (Auto Select Conn. Method (recommended))** selecteert in het selectiescherm voor de verbindingmethode, wordt de juiste verbindingmethode automatisch geselecteerd op basis van uw omgeving.

4 Controleer of het volgende scherm wordt weergegeven.



**De verbinding met de smartphone is nu voltooid. U kunt afdrukken vanaf uw smartphone.**

Als u foto's wilt afdrukken, plaatst u fotopapier. Ga verder met "Papier plaatsen" op pagina 8.

## De printer voorbereiden

1 Druk op de knop **Instellingen (Setup)** op de printer.

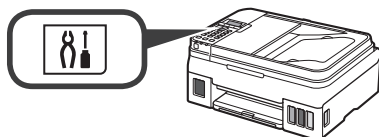

## Android

1 Tik op de geïnstalleerde toepassing.



2 Volg de instructies op het scherm om de printer te registreren.

Als het bericht "**Printer is niet geregistreerd. Printerinstallatie uitvoeren? (Printer is not registered. Perform printer setup?)**" niet wordt weergegeven, raadpleegt u "De printer voorbereiden" hieronder om de printer te bedienen en wacht u daarna even tot er een bericht wordt weergegeven.

**Volg de instructies op het scherm om door te gaan met de installatie.**

De juiste verbindingmethode voor uw omgeving wordt geselecteerd.

3 Controleer of het volgende scherm wordt weergegeven.



2 Gebruik de knop ◀ of ▶ om **Inst. draadloos LAN (Wireless LAN setup) > Eenv. draadl. verb. (Easy WL connect)** te selecteren en druk vervolgens op de knop **OK**.

3 Ga verder met de bediening van uw smartphone.

## Papier plaatsen

- 1 Open de papiersteun en het verlengstuk van de papiersteun.

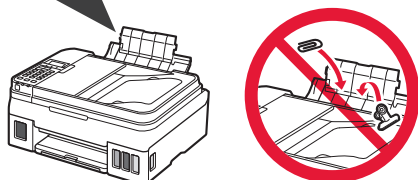
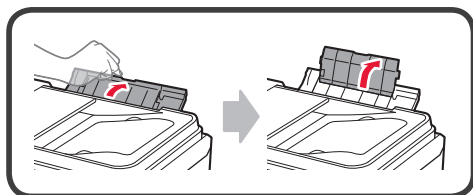

- 2 Schuif de rechter papiergeleider naar de rechterkant.

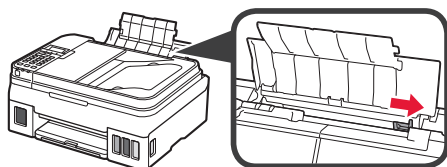

- 3 Plaats een aantal vellen papier met de afdrukzijde omhoog totdat het papier niet verder kan.

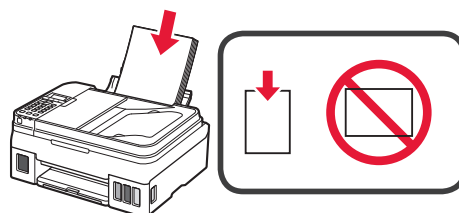

- 4 Verschuif de rechterpapiergeleider om deze uit te lijnen met de zijkant van de papierstapel.

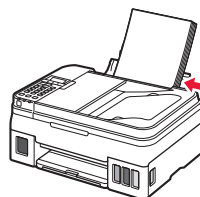

- 5 ① Trek de papieruitvoerlade uit.  
② Open het verlengstuk van de uitvoerlade.

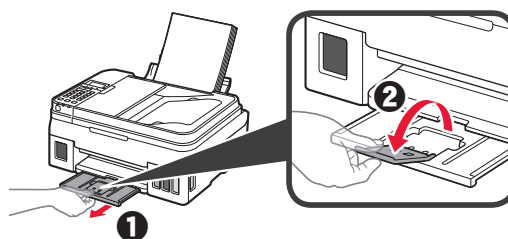

## De faxfunctie gebruiken

Voordat u de faxfunctie gebruikt, raadpleegt u de volgende handleiding om de faxfunctie van de printer in te stellen.

■ De fax instellen in de **Online handleiding**

- ① Ga naar de onderstaande Canon-website en klik op **Installatie**.

<http://canon.com/ijsetup>



Volg de instructies op het scherm om door te gaan met de installatie.

- ② Klik op **De fax gereed maken voor gebruik**.



■ De fax instellen in de **Basis Handleiding** die op uw computer is geïnstalleerd.



# 1. Installera skrivaren

För förfarandet med ikonen  kan du titta på videoinstruktionerna för att installera skrivaren genom att gå till följande URL eller skanna QR-koderna.

<http://canon.com/ijsetup>



Videohandböcker

## Kontrollera medföljande delar

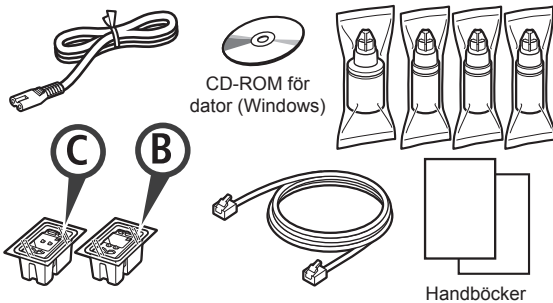

## Ta bort förpackningsmaterial

 Du kan titta på förfarandet på en film genom att skanna QR-koderna.



Android



iOS

- 1 Ta bort förpackningsmaterialet (till exempel tejen) från skrivarens utsida.
- 2
  - 1 Ta bort den orange tejen.
  - 2 Öppna skannerenheten/luckan.

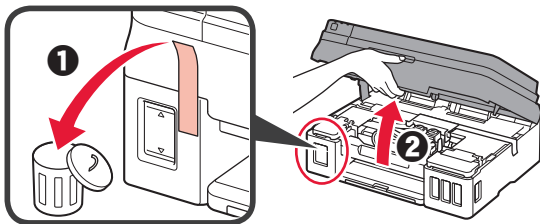

- 3 Ta bort den orange tejen och skyddsmaterialet och släng dem.

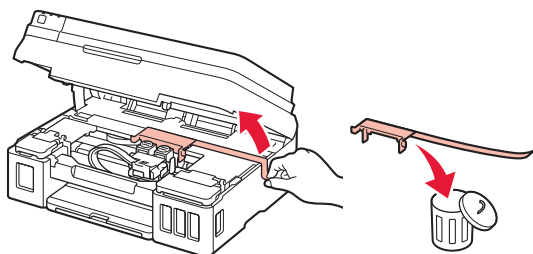

## Installera kassetten

 Du kan titta på förfarandet på en film genom att skanna QR-koderna.



Android



iOS

- 1
  - 1 Dra i knoppen på låslucken på kassetten.
  - 2 Öppna låslucken på kassetten.

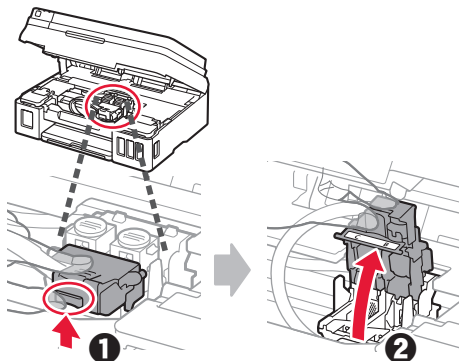

- 2 Ta ut C (färg-) kassetten ur kartongen och ta bort klisterlappen.

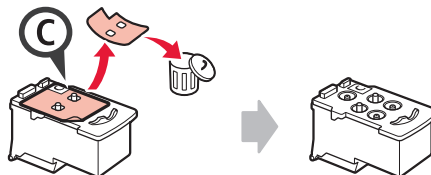

- 3 Ta bort skyddstejen.

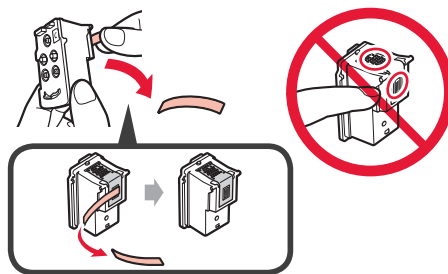

- 4 Skjut in C (färg-) kassetten på vänster sida.

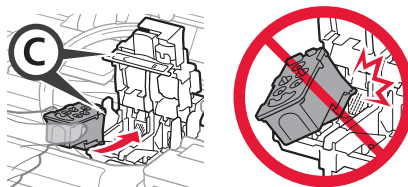

- 5 Upprepa steg 2 till 4 för att skjuta in B (den svarta) kassetten på höger sida.

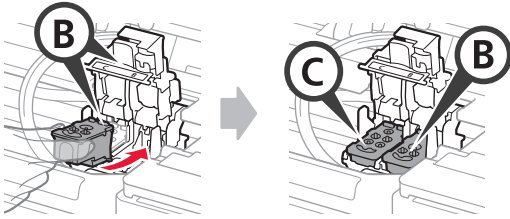

- 6 Stäng låslucken på kassetten och tryck ned den.

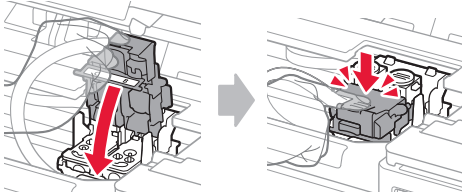

- 7 Tryck ned båda knapparna förena.

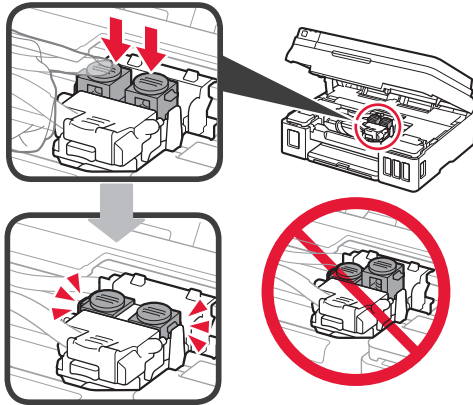

## Hälla i bläck

- 📺 Du kan titta på förfarandet på en film genom att skanna QR-koderna.



Android



iOS

- 1 Öppna vänster bläckbehållarlock.

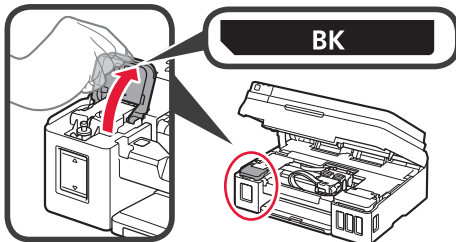

- 2 Ta bort behållarlocket på bläckbehållaren och lägg locket på den övre hållaren för behållarlock.

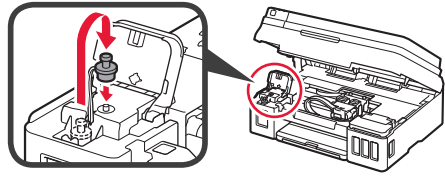

- 3 1 Ta ut BK (den svarta) bläckflaskan ur förpackningen.  
2 Håll bläckflaskan rakt och ta av flasklocket.

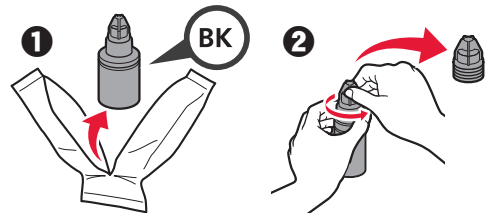

- 4 Sätt in bläckflaskans munstycke i öppningen och ställ bläckflaskan upp och ned.

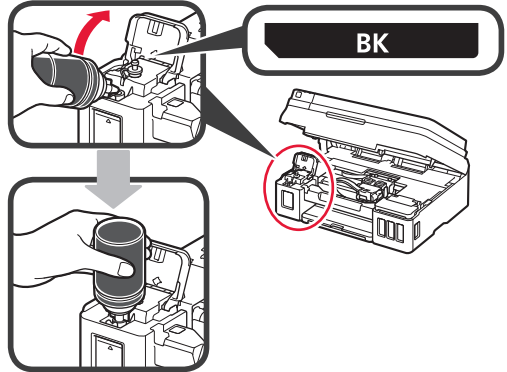

- 5 Häll allt bläck i bläckbehållaren.

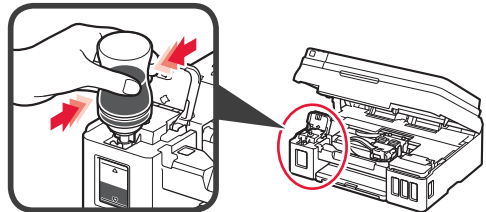

- 6 Stäng behållarlocket.

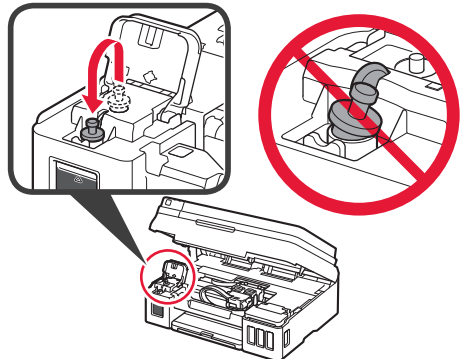

## 7 Stäng bläckbehållarlocket.

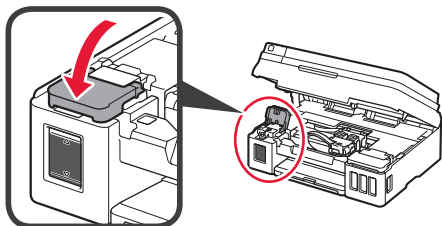

- 8
- 1 Öppna höger bläckbehållarlock.
  - 2 Upprepa steg 2 till 6 för att hålla i allt bläck i motsvarande bläckbehållare till höger enligt etiketten.
  - 3 Stäng bläckbehållarlocket.

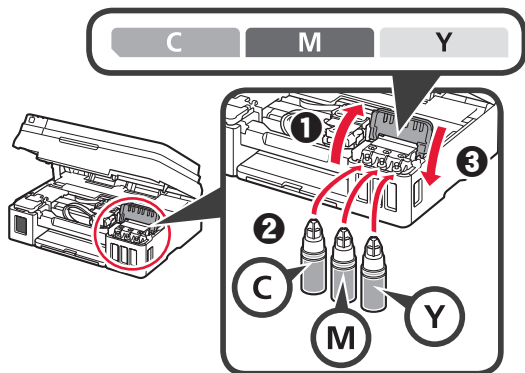

- 9 Kontrollera att allt bläck i flaskorna har hällts i bläckbehållarna.

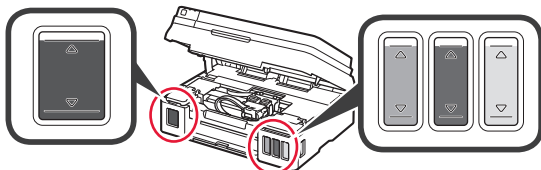

- 10 Stäng skannerenheten/luckan.

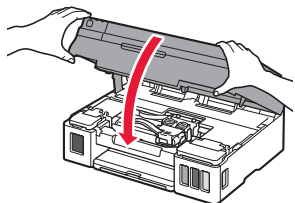

## Slå på skrivaren

- Du kan titta på förfarandet på en film genom att skanna QR-koderna.



Android



iOS

- 1 Anslut strömkabeln.  
⊘ Anslut inga andra kablar än strömkabeln ännu.

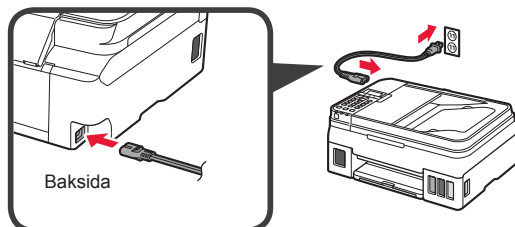

- 2 Tryck på knappen PÅ (ON).

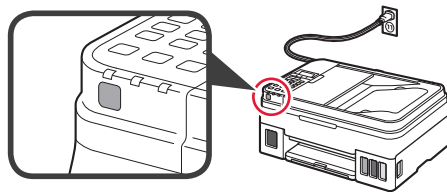

Om ett felmeddelande visas ska du se till att kassetterna har installerats korrekt.

- 3 Använd ◀ eller ▶ för att välja ett språk och tryck sedan på knappen OK.

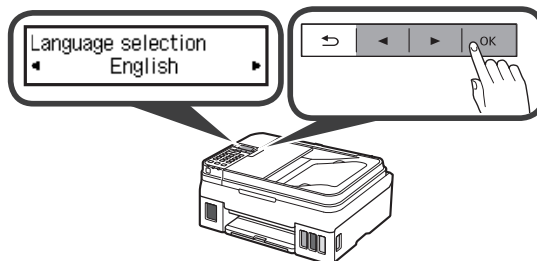

- 4 Om följande skärm visas väljer du land eller region. Tryck sedan på knappen OK.





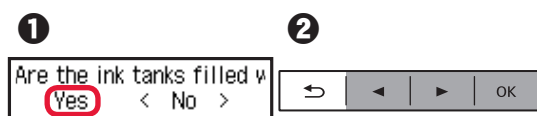

- 5
- 1 Kontrollera att bläckförberedelsen har slutförts när följande skärm visas.
  - 2 Välj Ja (Yes) och tryck sedan på knappen OK.

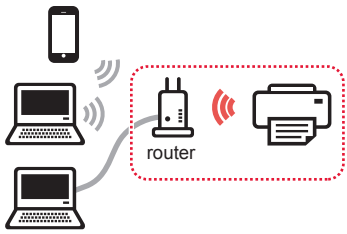

## Välja en anslutningsmetod för skrivaren

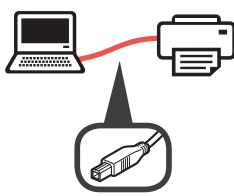
Anslutningsmetoden varierar beroende på hur du använder skrivaren. Välj en anslutningsmetod för skrivaren enligt tabellen nedan. I följande beskrivning beskrivs smarttelefoner och surfplattor kollektivt som smarttelefon.

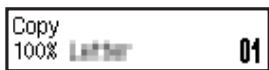
Använda skrivaren med datorn eller smarttelefonen ansluten		Använda skrivaren utan att ansluta några andra enheter
<p><b>Trådlöst LAN (Wireless LAN)</b></p> <p>Ansluta skrivaren till datorn eller smarttelefonen via en trådlös router</p>  <p>Ansluta skrivaren till datorn eller smarttelefonen direkt utan en trådlös router *</p> 	<p><b>USB</b></p>  <p>USB-kabel</p>	<p><b>Anslut inte (Do not connect)</b></p>   <p>Använd knappen ◀ eller knappen ▶ för att välja <b>Anslut inte (Do not connect)</b> på skärmen för val av anslutningsmetod och tryck sedan på knappen <b>OK</b>. Följ instruktionerna på skärmen för att fortsätta med installationen. Vänta i ungefär 6 minuter tills följande skärm visas. Installationen är nu klar.</p> 

\* Du kanske inte kan ansluta smarttelefonen till Internet trådlöst medan skrivaren är direktansluten till smarttelefonen. I så fall kan du debiteras beroende på det abonnemang du har med tjänsteleverantören.

\* Upp till 5 enheter kan anslutas direkt till skrivaren via en trådlös LAN-anslutning.

- 1 Välj anslutningsmetod för skrivaren och tryck sedan på knappen **OK**.



**Följ instruktionerna på skärmen för att fortsätta med installationen.**

**Användare som väljer USB:**

Anslut inte en USB-kabel förrän du ombeds göra det.

- 2 Om följande skärm visas fortsätter du till nästa sida.

- Om du väljer **Trådlöst LAN (Wireless LAN)**:

Adjusting for first use...  
See "Getting Started" an

Start connection setup  
See "Getting Started"

- Om du väljer **USB**:

Adjusting for first use...  
See "Getting Started" an

Copy  
100% Letter 01

## 2. Ansluta med dator och smarttelefon/surfplatta

Om du ansluter skrivaren till både en dator och en smarttelefon ska du ansluta den till datorn först.

Om du vill ansluta skrivaren enbart till smarttelefonen fortsätter du till "Ansluta med smarttelefon" på sidan 6.

### Ansluta med dator

Du behöver ställa in anslutningen för varje dator. Fortsätt med installationen från steg 1 för varje dator.

I följande steg beskrivs förfarandena för Windows och Mac OS.

Om du använder en dator förutom Windows eller Mac OS, såsom Chrome OS, ska du öppna "<http://canon.com/ijsetup>" och sedan följa instruktionerna på Canon-webbplatsen för att konfigurera din dator.

- 1 Starta installationsfilen genom att följa steg **A** eller **B**.

#### **A** Mac OS Windows

Öppna Canon-webbplatsen

- 1 Gå till Canon-webbplatsen nedan och klicka på **Konfigurera**.

<http://canon.com/ijsetup>



Följ instruktionerna på skärmen för att fortsätta med installationen.

- 2 Om följande skärm visas klickar du på **Hämta**.

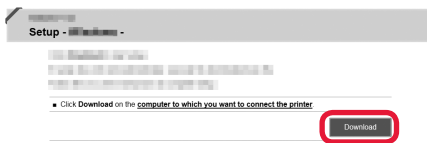

- 3 Starta den hämtade filen.

#### **B** Windows

Använda installations-CD:n

- 1 Sätt i installations-CD:n i datorn.



När Windows 10, Windows 8.1 eller Windows 8 används:

- 2 Klicka på eller **Utforskaren (File Explorer)** i aktivitetsfältet.
- 3 Välj **Den här datorn (This PC)** eller **Dator (Computer)** till vänster i fönstret som öppnats.
- 4 Dubbelklicka på CD-ikonen till höger i fönstret.

\* Om innehållet på CD-skivan visas dubbelklickar du på **MSETUP4.EXE**.

- 2 Klicka på **Starta inställningar (Start Setup)**.

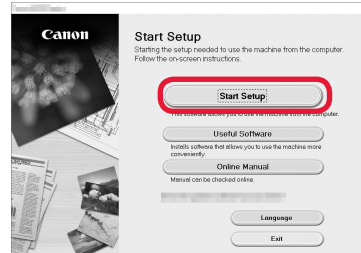

Följ instruktionerna på skärmen för att fortsätta med installationen.

Du kan konfigurera smarttelefonen mitt i stegen.

På följande skärm klickar du på **Anvisningar (Instructions)** för att fortsätta med konfigurationen av smarttelefonen.

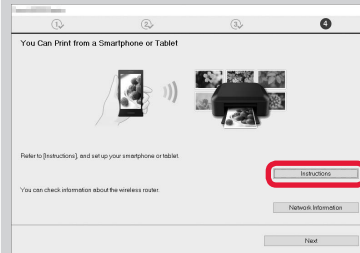

\* Beroende på inställningarna visas eventuellt inte skärmen ovan. I så fall fortsätter du till "Ansluta med smarttelefon" på sidan 6 efter att anslutningen till datorn är klar.

- 3 Om följande skärm visas klickar du på **Avsluta (Exit)**.

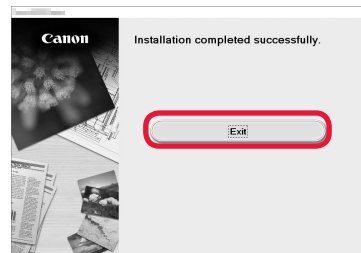

Anslutningen med datorn är nu klar.  
Du kan skriva ut från datorn.

## Ansluta med smarttelefon

Du behöver ställa in anslutningen för varje smarttelefon. Fortsätt med installationen från steg 1 för varje smarttelefon.

### Förberedelse

- Slå på Wi-Fi på smarttelefonen.
- Om du har en trådlös router ansluter du smarttelefonen till den trådlösa routern.
- \* Information om användning hittar du i smarttelefonens och den trådlösa routerns handböcker, eller kan du kontakta tillverkaren.

## 1 Installera applikationens programvara Canon PRINT Inkjet/SELPHY på smarttelefonen.



**iOS** : Sök efter "Canon PRINT" i App Store.

**Android** : Sök efter "Canon PRINT" i Google Play.

Du kan också gå in på Canon-webbplatsen genom att skanna QR-koden.



## 2 Kontrollera displayen på skrivaren.

Skärmen stängs av om enheten inte används på 10 minuter. Tryck på en av knapparna på manöverpanelen (förutom **PA (ON)**-knappen) för att visa skärmen.

### 1 Visas följande skärm?

Adjusting for first use...  
See "Getting Started" an

Nej

Ja (Fortsätt till **B**.)

### 2 Visas **Wi-Fi** (skrivaren är ansluten till nätverket) på skärmen om du trycker på knappen **KOPIERA (COPY)**?

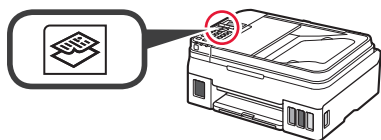

Ja

Nej (Fortsätt till **B**.)

Om **Wi-Fi** visas kan inte skrivaren kommunicera via en trådlös LAN-anslutning. Om du vill ha mer information ska du gå till "<http://canon.com/ijsetup>" för att läsa **Vanliga frågor**.

### A **iOS** **Android**

#### 1 Tryck på den installerade applikationens programvara.



#### 2 Följ instruktionerna på skärmen för att registrera skrivaren.

#### 3 Kontrollera att följande skärm visas.



**Anslutningen med smarttelefonen är nu klar. Du kan skriva ut från smarttelefonen.**

Lägg i fotopapper om du vill skriva ut foton. Fortsätt till "Fylla på papper" på sidan 8.



- B** Förfarandena nedan varierar beroende på om du använder iOS eller Android. Välj operativsystem och fortsätt till förfarandet.

## iOS

- 1 Tryck på **Inställningar (Settings)** på hemskärmen och tryck sedan på **Canon\_ij\_XXXX** på Wi-Fi-inställningar.

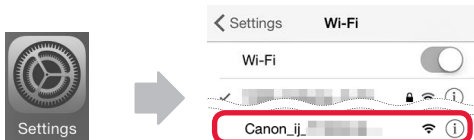

Om **Canon\_ij\_XXXX** inte visas i listan, se "Förberedelse av skrivaren" nedan för att använda skrivaren och upprepa sedan steg 1.

- 2 Tryck på den installerade applikationens programvara.



- 3 Följ instruktionerna på skärmen för att registrera skrivaren.

**Följ instruktionerna på skärmen för att fortsätta med installationen.**

Om du väljer **Välj ansl.sätt autom. (rekommenderat) (Auto Select Conn. Method (recommended))** på skärmen för val av anslutningsmetod väljs lämplig anslutningsmetod automatiskt beroende på miljön.

- 4 Kontrollera att följande skärm visas.



**Anslutningen med smarttelefonen är nu klar. Du kan skriva ut från smarttelefonen.**

Lägg i fotopapper om du vill skriva ut foton. Fortsätt till "Fylla på papper" på sidan 8.

## Android

- 1 Tryck på den installerade applikationens programvara.



- 2 Följ instruktionerna på skärmen för att registrera skrivaren.

Om meddelandet "**Skrivaren är inte registrerad. Vill du utföra skrivarinställningar? (Printer is not registered. Perform printer setup?)**" inte visas, se "Förberedelse av skrivaren" nedan för att använda skrivaren och vänta sedan en stund tills ett meddelande visas.

**Följ instruktionerna på skärmen för att fortsätta med installationen.**

Lämplig anslutningsmetod väljs beroende på miljön.

- 3 Kontrollera att följande skärm visas.



## Förberedelse av skrivaren

- 1 Tryck på knappen **Inställningar (Setup)** på skrivaren.

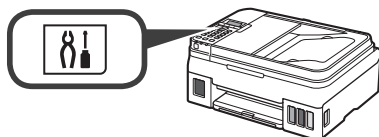

- 2 Använd knappen ◀ eller knappen ▶ för att välja **Konfig. trådlöst LAN (Wireless LAN setup) > Enkel trådl. anslutn. (Easy WL connect)** och tryck sedan på knappen **OK**.

- 3 Återgå till proceduren för smarttelefonen.

## Fylla på papper

- 1 Öppna pappersstödet och pappersstödet förlängningsdel.

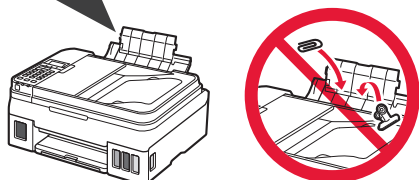
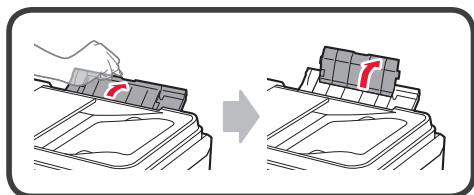

- 2 Skjut den högra pappersledaren ut mot högerkanten.

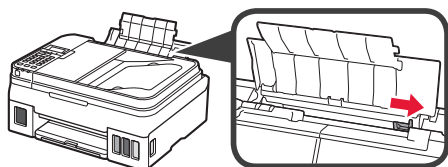

- 3 Lägg i flera ark papper med utskriftssidan vänd uppåt tills det tar stopp.

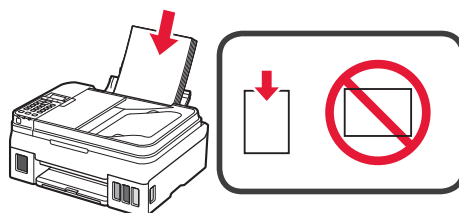

- 4 Skjut på den högra pappersledaren för att justera den efter pappersbuntens sida.

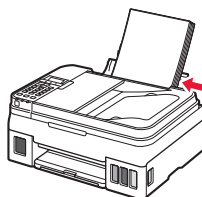

- 5 ① Dra ut utmatningsfacket.  
② Öppna utmatningsfackets förlängningsdel.

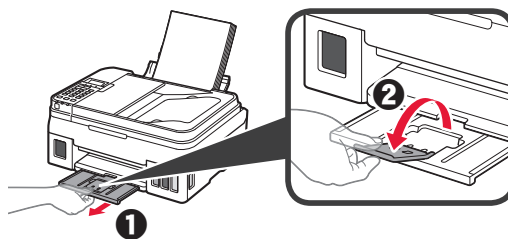

## Använda faxfunktionen

Läs följande handbok om hur du ställer in skrivarens faxfunktion innan du använder funktionen.

■ Ställa in FAX i Onlinehandbok

- ① Gå till Canon-webbplatsen nedan och klicka på **Konfigurera**.

<http://canon.com/ijsetup>



Följ instruktionerna på skärmen för att fortsätta med installationen.

- ② Klicka på **Göra faxfunktionen klar för användning**.



■ Ställa in FAX i Förenklad handbok som är installerad på din dator.



# 1. Installere skriveren

Ved fremgangsmåter merket med ikonet  kan du se opplæringsvideoer om hvordan du installerer skriveren, ved å gå til følgende URL-adresse eller ved å skanne QR-kodene.

<http://canon.com/ijsetup>



Video-  
veiledninger

## Kontroller medfølgende komponenter

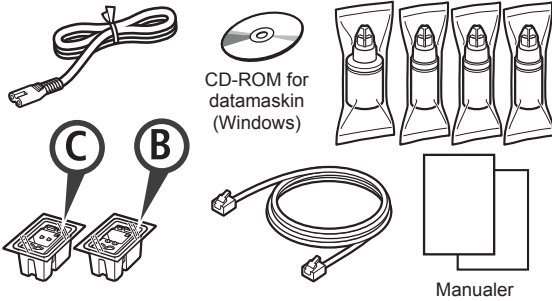

## Fjerne beskyttelsesmateriale

 Du kan se fremgangsmåten på film ved å skanne QR-kodene.



Android



iOS

- 1 Fjern beskyttelsesmateriale (f.eks. tape) på utsiden av skriveren.
- 2
  - 1 Fjern den oransje tapen.
  - 2 Åpne skanneenheten/dekselet.

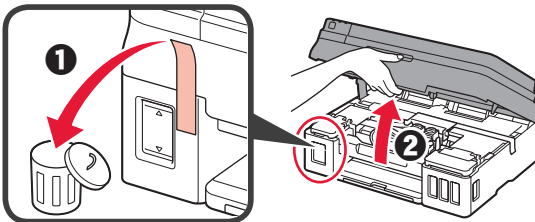

- 3 Fjern og kast den oransje tapen og beskyttelsesmateriale.

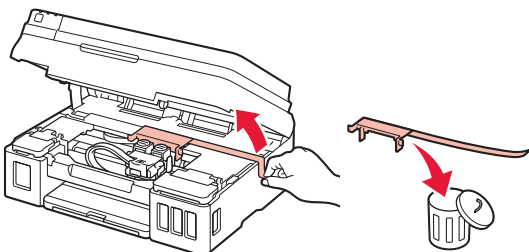

## Installere kassetten

 Du kan se fremgangsmåten på film ved å skanne QR-kodene.



Android



iOS

- 1
  - 1 Grip knotten på låsedekselet for kassetter.
  - 2 Åpne låsedekselet for kassetter.

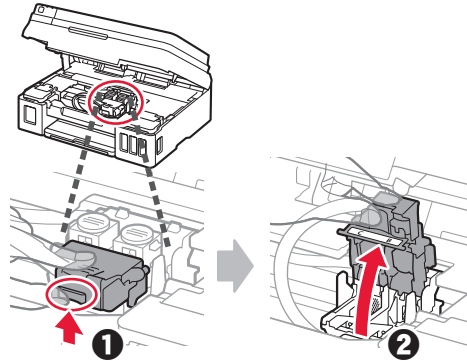

- 2 Ta kassetten C (farge) ut av boksen, og fjern etiketten.

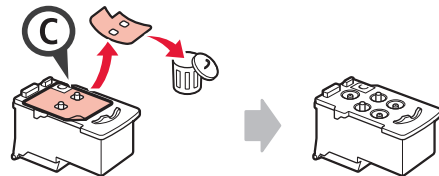

- 3 Fjern beskyttelsestapen.

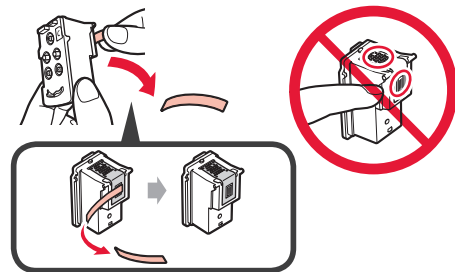

- 4 Sett inn kassetten C (farge) til venstre.

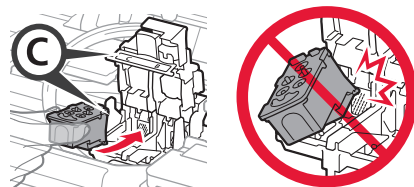

- 5 Gjenta trinn 2 til 4 for å sette inn kassetten B (svart) til høyre.

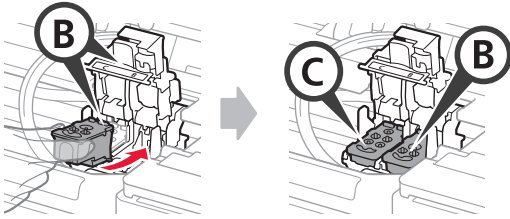

- 6 Lukk og trykk ned låsedekselet for kassetter.

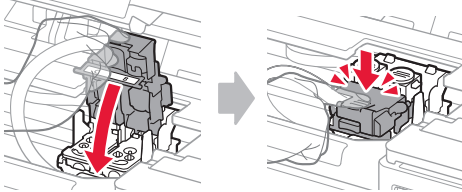

- 7 Trykk ned begge fellesknappene.

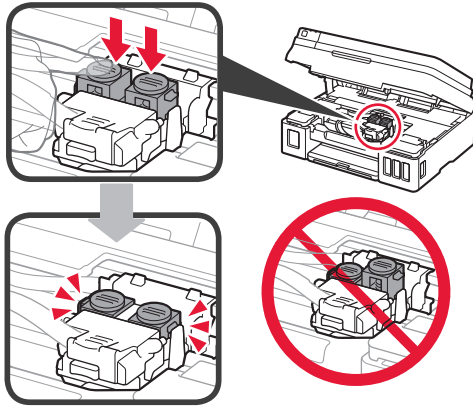

## Helle over blekk

- 📺 Du kan se fremgangsmåten på film ved å skanne QR-kodene.



Android



iOS

- 1 Åpne venstre blekk tankdeksel.

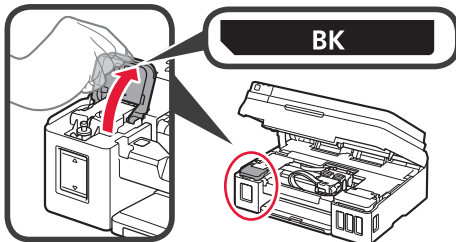

- 2 Grip og ta av tankkorken på blekk tanken, og plasser den på øvre holder for tankkork.

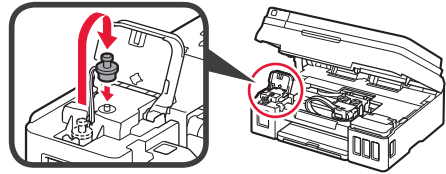

- 3 1 Ta blekkflasken BK (svart) ut av emballasjen.  
2 Hold blekkflasken rett opp, og ta av flaskekorken.

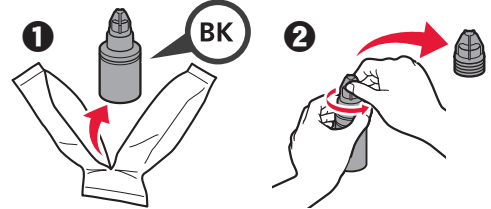

- 4 Stikk dysen på blekkflasken inn i inntaket, og snu deretter blekkflasken på hodet.

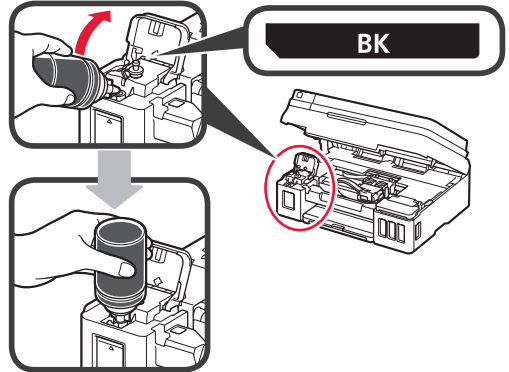

- 5 Hell alt blekket i blekk tanken.

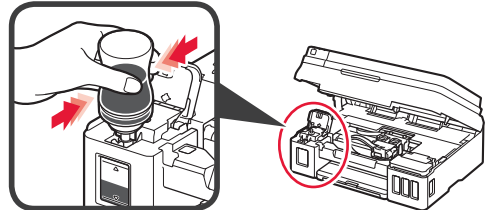

- 6 Lukk tankkorken.

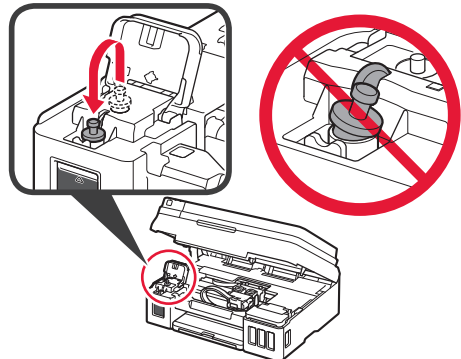

## 7 Lukk blekktankdekslet.

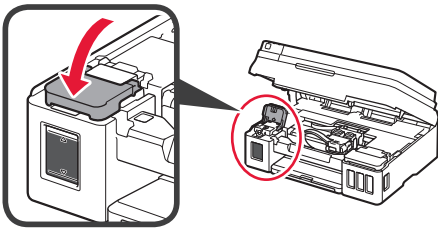

- 1 Åpne høyre blekktankdeksel.
- 2 Gjenta trinn 2 til 6 for å helle alt blekket over i de tilsvarende blekktankene til høyre slik det står på etiketten.
- 3 Lukk blekktankdekslet.

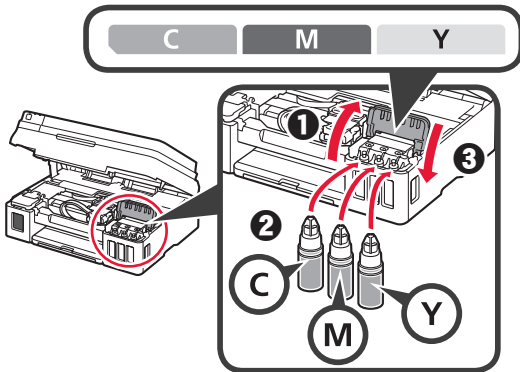

- 9 Kontroller at alt blekket i flaskene har blitt helt over i blekktankene.

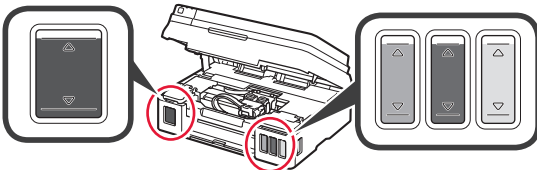

- 10 Lukk skanneenheten/dekslet.

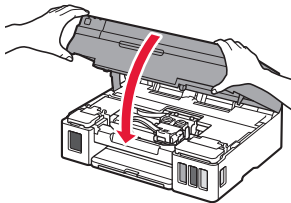

## Slå på skriveren

- Du kan se fremgangsmåten på film ved å skanne QR-kodene.



Android



iOS

- 1 Koble til strømledningen.  
Ikke koble til andre kabler enn strømledningen på dette tidspunktet.

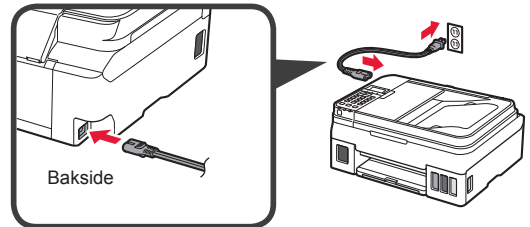

- 2 Trykk på PÅ (ON)-knappen.

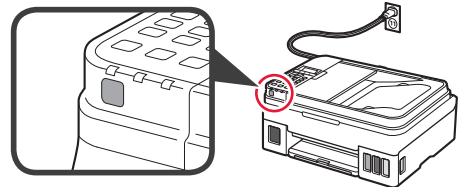

Hvis det vises en feilmelding, kontrollerer du at kassetene er riktig installert.

- 3 Velg språk med ◀- eller ▶-knappen, og trykk deretter på OK-knappen.

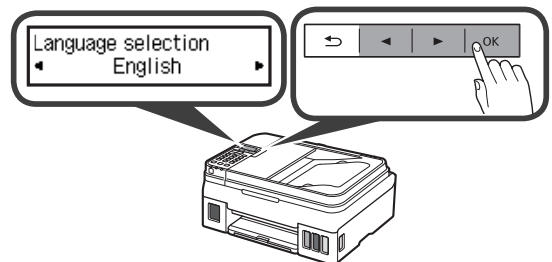

- 4 Hvis følgende skjermbilde vises, velger du land eller region og trykker deretter på OK-knappen.





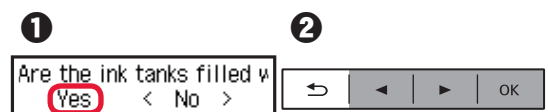

- 5 1 Når følgende skjermbilde kommer opp, kontrollerer du at blekkforberedelsene er ferdige.  
2 Velg Ja (Yes), og trykk deretter på OK-knappen.

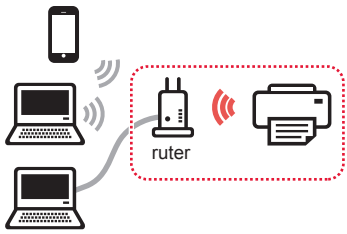

## Velge tilkoblingsmetode for skriveren

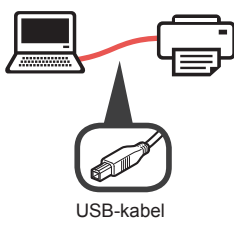
Tilkoblingsmetoden vil variere avhengig av hvordan du bruker skriveren. Velg metode for tilkobling av skriveren etter tabellen nedenfor. I beskrivelsen nedenfor brukes smarttelefon både om smarttelefoner og nettbrett.

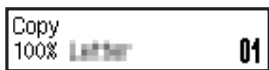
Bruke skriveren koblet til datamaskin eller smarttelefon		Bruke skriveren uten å koble den til andre enheter
<p><b>Trådløst LAN (Wireless LAN)</b></p> <p>Koble skriveren til datamaskin eller smarttelefon via en trådløs ruter</p>  <p>Koble skriveren til datamaskin eller smarttelefon direkte uten en trådløs ruter *</p> 	<p><b>USB</b></p> 	<p><b>Ikke koble til (Do not connect)</b></p>  <p>↓</p> <p>Bruk ◀- eller ▶-knappen for å velge <b>Ikke koble til (Do not connect)</b> på skjermbildet for valg av tilkoblingsmetode, og trykk deretter på <b>OK</b>-knappen. Følg instruksjonene på skjermen for å fortsette med installasjonen. Vent i ca. 6 minutter til følgende skjermbilde vises. Oppsettet er nå ferdig.</p> 

\* Det er ikke sikkert at du kan koble en smarttelefon trådløst til Internett mens du kobler skriveren direkte til smarttelefonen. Avhengig av abonnementsavtalen du har inngått med tjenesteleverandøren, kan det påløpe ekstrakostnader.

\* Inntil 5 enheter kan kobles direkte til skriveren via en trådløs LAN-tilkobling.

- 1 Velg din tilkoblingsmetode for skriveren, og trykk deretter på **OK**-knappen.



**Følg instruksjonene på skjermen for å fortsette med installasjonen.**

### Hvis du velger **USB**:

Ikke koble til en USB-kabel før du får beskjed om det.

- 2 Hvis følgende skjermbilde vises, går du videre til neste side.

- Hvis du velger **Trådløst LAN (Wireless LAN)**:

Adjusting for first use...  
See "Getting Started" ani

Start connection setup  
See "Getting Started"

- Hvis du velger **USB**:

Adjusting for first use...  
See "Getting Started" ani

Copy  
100% Letter 01

## 2. Koble til datamaskin og smarttelefon/nettbrett

Hvis du kobler skriveren både til en datamaskin og en smarttelefon, kobler du den først til datamaskinen.

Hvis skriveren bare skal kobles til en smarttelefon, går du til "Koble til smarttelefon" på side 6.

### Koble til datamaskin

Du må konfigurere tilkobling for hver datamaskin. Fortsett med installasjonen fra trinn 1 for hver datamaskin.

Fremgangsmåtene for Windows og Mac OS er beskrevet nedenfor.

Hvis du bruker en datamaskin uten Windows eller Mac OS, for eksempel Chrome OS, går du til "<http://canon.com/ijsetup>" og følger deretter instruksjonene på Canons nettsted for å konfigurere datamaskinen.

1 Velg trinnet **A** eller **B** for å starte installasjonsfilen.

#### A Mac OS Windows

Gå til Canon-nettstedet

1 Gå til Canon-nettstedet angitt nedenfor, og klikk på Oppsett.

<http://canon.com/ijsetup>



Følg instruksjonene på skjermen for å fortsette med installasjonen.

2 Klikk på **Last ned** hvis følgende skjermbilde kommer opp.

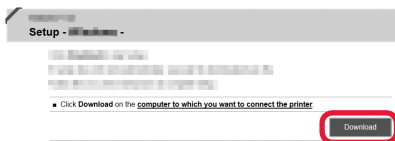

3 Start den nedlastede filen.

#### B Windows

Bruke installerings-CD

1 Sett inn installerings-CD-en i datamaskinen.



Når du bruker Windows 10, Windows 8.1 eller Windows 8:

2 Klikk på eller **Filutforsker (File Explorer)** på oppgavelinjen.

3 Velg **Denne PC-en (This PC)** eller **Datamaskin (Computer)** til venstre i vinduet som åpnes.

4 Dobbeltklikk på CD-ROM-ikonet til høyre i vinduet.

\* Hvis innholdet på CD-ROM-en vises, dobbeltklikker du på **MSETUP4.EXE**.

2 Klikk på **Start oppsett (Start Setup)**.

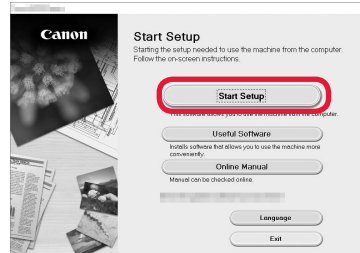

Følg instruksjonene på skjermen for å fortsette med installasjonen.

Du kan konfigurere smarttelefon underveis i trinnene.

I skjermbildet nedenfor klikker du på **Instruksjoner (Instructions)** for å fortsette med konfigureringen av smarttelefonen.

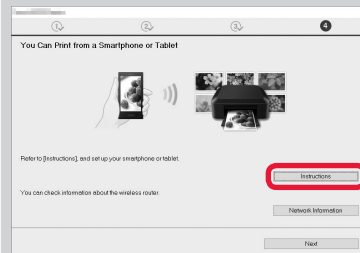

\* Avhengig av innstillingene du har valgt, er det ikke sikkert at skjermbildet ovenfor blir vist. I så fall fullfører du tilkoblingen til datamaskinen, og fortsetter deretter til "Koble til smarttelefon" på side 6.

3 Klikk på **Avslutt (Exit)** hvis følgende skjermbilde kommer opp.

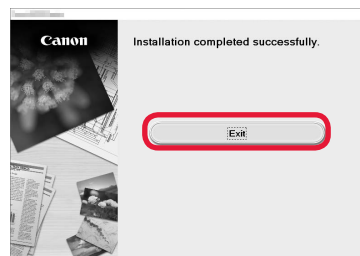

**Datamaskinen er nå tilkoblet. Du kan skrive ut fra datamaskinen.**

## Koble til smarttelefon

Du må konfigurere tilkobling for hver smarttelefon. Fortsett med installasjonen fra trinn 1 for hver smarttelefon.

### Forberedelse

- Slå på Wi-Fi på smarttelefonen.
- Hvis du har en trådløs ruter, kobler du smarttelefonen til denne.
- \* Fremgangsmåten for dette finner du i manualene for smarttelefonen og den trådløse ruterens, eller du kan kontakte produsentene.

## 1 Installer programvaren Canon PRINT Inkjet/SELPHY på smarttelefonen.



**iOS** : Søk etter "Canon PRINT" i App Store.

**Android** : Søk etter "Canon PRINT" i Google Play.

Eller gå inn på Canons-nettsiden ved å skanne QR-koden.



## 2 Se skjermen på skriveren.

Hvis det går 10 minutter uten at du utfører noen handlinger, vil skjermen bli slått av. Du kan slå på skjermen igjen ved å trykke på en av knappene på betjeningspanelet (bortsett fra **PA (ON)**-knappen).

### 1 Får du følgende skjermbilde?

Adjusting for first use...  
See "Getting Started" an

Nei

Ja (Fortsett til **B**.)

### 2 Får du meldingen **Wi-Fi** (skriveren er koblet til nettverket) når du trykker på **KOPIER (COPY)**-knappen?

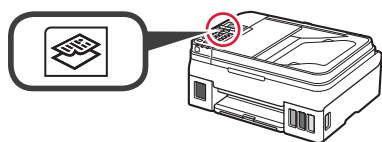

Ja

Nei (Fortsett til **B**.)

Hvis **Wi-Fi** vises, kan ikke skriveren kommunisere gjennom trådløs LAN-tilkobling. Se "<http://canon.com/ijsetup>" og **Vanlige spørsmål** hvis du ønsker mer informasjon.

## A **iOS** **Android**

### 1 Trykk på den installerte programvaren.



### 2 Følg instruksjonene på skjermen for å registrere skriveren.

### 3 Kontroller at følgende skjermbilde vises.



## Skriveren er nå koblet til smarttelefonen. Du kan skrive ut fra smarttelefonen.

Hvis du vil skrive ut fotografier, legger du i fotopapir.  
Gå til "Legge i papir" på side 8.



- B** Fremgangsmåten nedenfor vil variere avhengig av om du bruker iOS eller Android. Velg operativsystem, og gå fremgangsmåten for det aktuelle systemet.

## iOS

- 1 Trykk på **Innstillinger (Settings)** på startskjerm bildet, og trykk så på **Canon\_ij\_XXXX** i Wi-Fi-innstillingene.

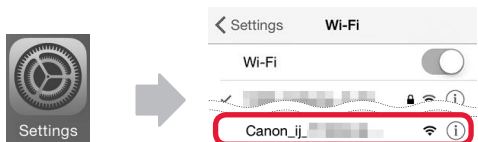

Hvis **Canon\_ij\_XXXX** ikke vises på listen, se "Forberedelse av skriveren" under for å betjene skriveren, og gjenta deretter trinn 1.

- 2 Trykk på den installerte programvaren.



- 3 Følg instruksjonene på skjermen for å registrere skriveren.

### Følg instruksjonene på skjermen for å fortsette med installasjonen.

Hvis du velger **Autovalg-tilkoblingsmetode (anbefales) (Auto Select Conn. Method (recommended))** i skjerm bildet for valg av tilkoblingsmetode, vil egnet tilkoblingsmetode blir valgt avhengig av utstyrssammensetningen.

- 4 Kontroller at følgende skjermbilde vises.



## Skriveren er nå koblet til smarttelefonen. Du kan skrive ut fra smarttelefonen.

Hvis du vil skrive ut fotografier, legger du i fotopapir. Gå til "Legge i papir" på side 8.

## Android

- 1 Trykk på den installerte programvaren.



- 2 Følg instruksjonene på skjermen for å registrere skriveren.

Hvis meldingen "**Skriver er ikke registrert. Utfør skriveroppsett? (Printer is not registered. Perform printer setup?)**" ikke vises, se "Forberedelse av skriveren" nedenfor for å betjene skriveren, og vent deretter til en melding vises.

### Følg instruksjonene på skjermen for å fortsette med installasjonen.

Egnet tilkoblingsmetode blir valgt avhengig av utstyrssammensetningen.

- 3 Kontroller at følgende skjermbilde vises.



## Forberedelse av skriveren

- 1 Trykk på **Oppsett (Setup)**-knappen på skriveren.

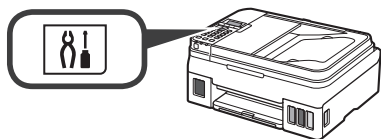

- 2 Bruk ◀- eller ▶-knappen for å velge **Trådløst LAN-oppsett (Wireless LAN setup)** > **Enkel trådløs tilkobling (Easy WL connect)**, og trykk deretter på **OK**-knappen.
- 3 Gå tilbake til smarttelefonen.

## Legge i papir

- 1 Åpne papirstøtten og forlengelsen av papirstøtten.

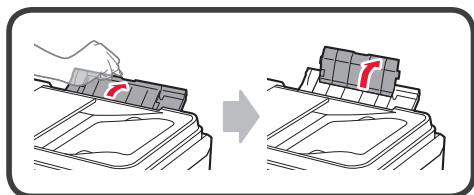

- 2 Skyv høyre papirfører helt mot høyre.

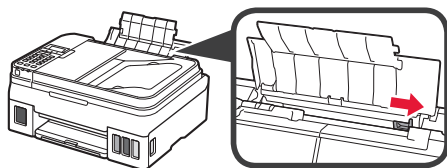

- 3 Legg inn flere ark papir med utskriftssiden opp til det stopper.

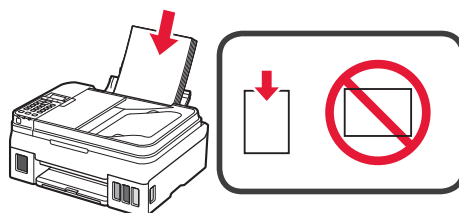

- 4 Skyv høyre papirfører slik at den ligger inntil siden på papirstabelen.

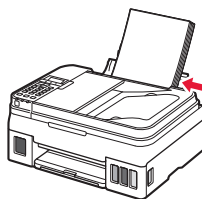

- 5 ❶ Trekk ut papirutmatingsbrettet.  
❷ Åpne mottakerbrettforlengelsen.

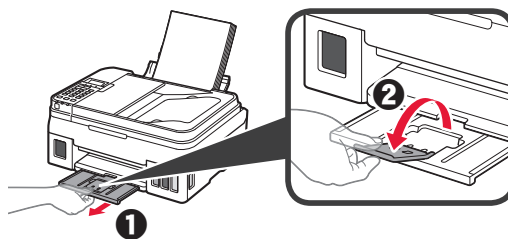

## Bruke faksfunksjonen

For å kunne bruke faksfunksjonen må du konfigurere den på skriveren (se følgende manual).

■ Konfigurere FAKSEN i Nettbasert manual

- ❶ Gå til Canon-nettstedet nedenfor, og klikk på Oppsett.

<http://canon.com/ijsetup>



Følg instruksjonene på skjermen for å fortsette med installasjonen.

- ❷ Klikk på Klargjøre faks til bruk.



■ Konfigurere FAKSEN i Grunnleggende manual, som er installert på datamaskinen.



# 1. Installation af printeren

For fremgangsmåden med -ikonet, kan du se videovejledninger om installation af printeren ved at gå ind på URL eller scanne QR-koderne.

<http://canon.com/ijsetup>



Videovejledninger

## Kontrollér medfølgende elementer

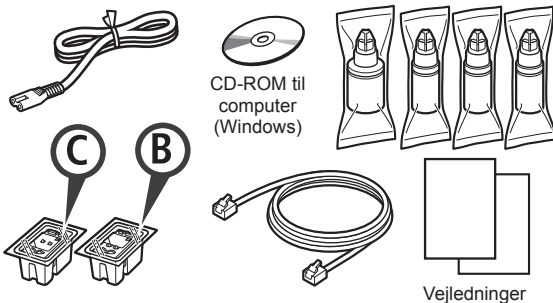

## Fjern emballage

Du kan se fremgangsmåden på en film ved at scanne QR-koderne.



Android



iOS

- 1 Fjern emballagen (f.eks. tapen) fra ydersiden af printeren.
- 2
  - 1 Fjern den orange tape.
  - 2 Åbn scanningsenheden/printerdækslet.

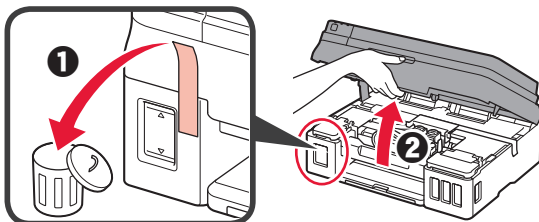

- 3 Fjern det orange tape og det beskyttende materiale, og smid det væk.

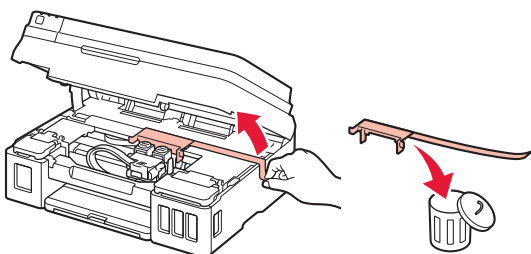

## Installation af patron

Du kan se fremgangsmåden på en film ved at scanne QR-koderne.



Android



iOS

- 1
  - 1 Tag fat om knappen på låsedækslet til patronen.
  - 2 Åbn låsedækslet til patronen.

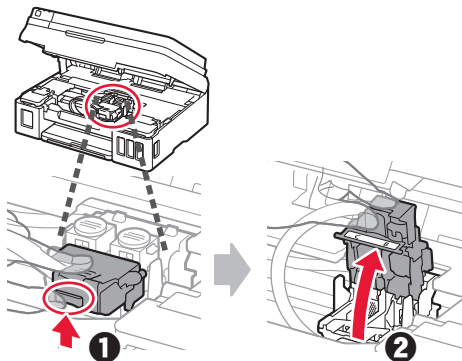

- 2 Tag C-patronen (farve) ud af æsken, og fjern mærkatet.

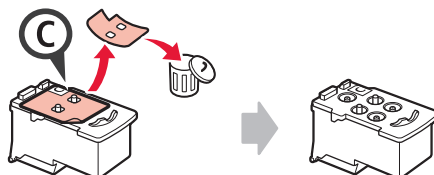

- 3 Fjern beskyttelsestapen.

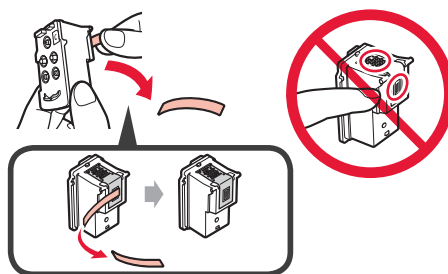

- 4 Indsæt C-patronen (farve) til venstre.

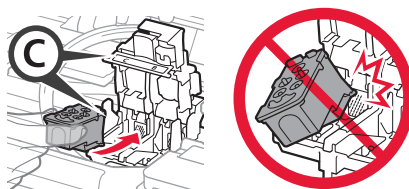

- 5 Gentag trin 2 til 4 for at indsætte B-patronen (sort) til højre.

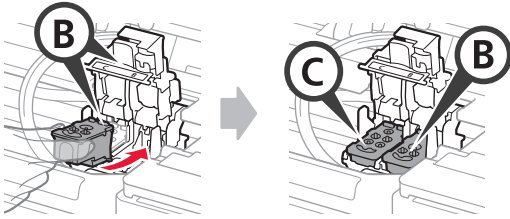

- 6 Luk låsedækslet til patronen, og skub det ned.

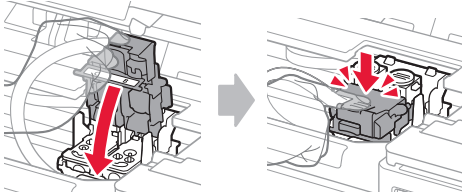

- 7 Tryk ned på begge ledknapper.

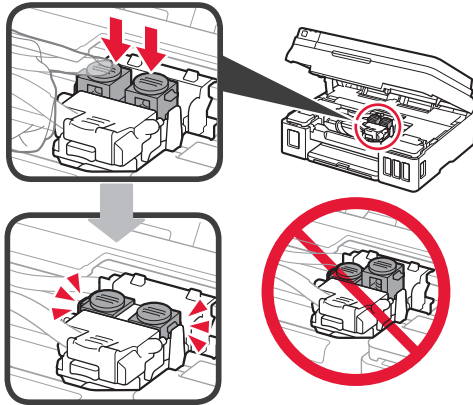

## Hæld blæk i

- 📺 Du kan se fremgangsmåden på en film ved at scanne QR-koderne.



Android



iOS

- 1 Åbn det venstre blækbeholderdæksel.

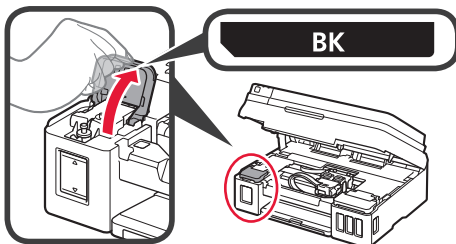

- 2 Tag beholderhætten på blækbeholderen af, og sæt den på den øverste holder til beholderhætte.

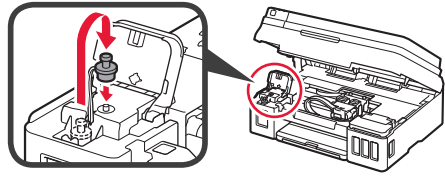

- 3 1 Tag BK-blækflasken (sort) ud af emballagen.  
2 Hold blækflasken lodret, og fjern flaskehætten.

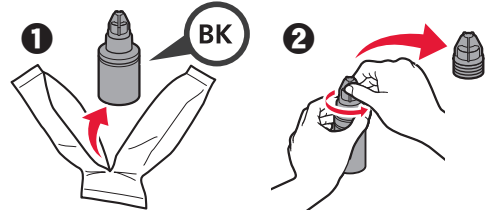

- 4 Indsæt dysen på blækflasken i åbningen, og hold blækflasken med bunden i vejret.

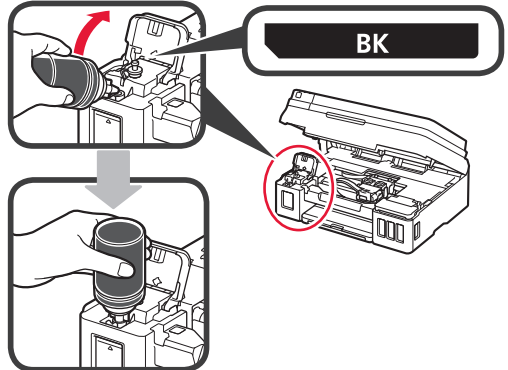

- 5 Hæld alt blækket i blækbeholderen.

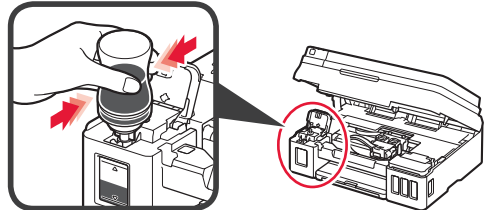

- 6 Luk beholderhætten.

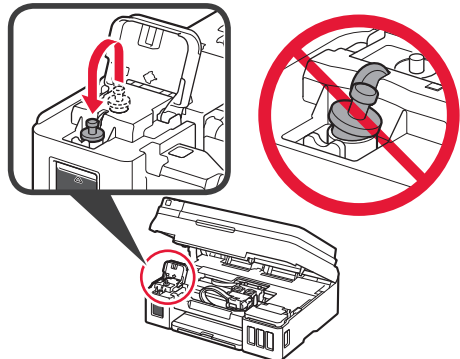

## 7 Luk blækbeholderdækslet.

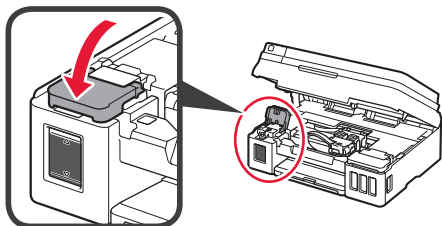

- 1 Åbn det højre blækbeholderdæksel.
- 2 Gentag trin 2 til 6 for at hælde alt blækket i de korrekte blækbeholdere til højre. Se etiketterne.
- 3 Luk blækbeholderdækslet.

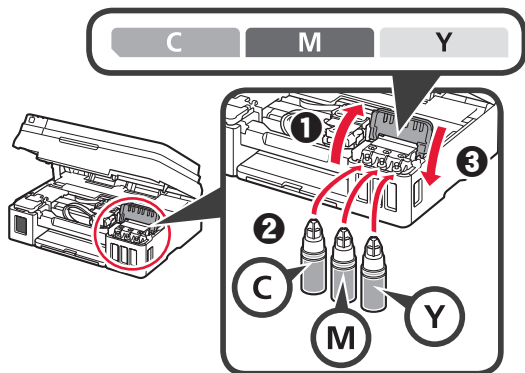

- 9 Kontroller, at alt blækket i flaskerne er hældt i blækbeholderne.

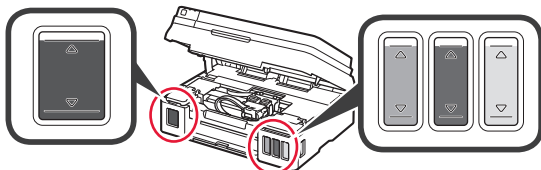

- 10 Luk scanningsenheden/printerdækslet.

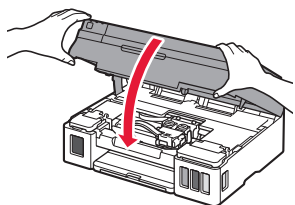

## Tænd printeren

- Du kan se fremgangsmåden på en film ved at scanne QR-koderne.



Android



iOS

- 1 Tilslut netledningen.  
Tilslut ikke nogen kabler undtagen netledningen endnu.

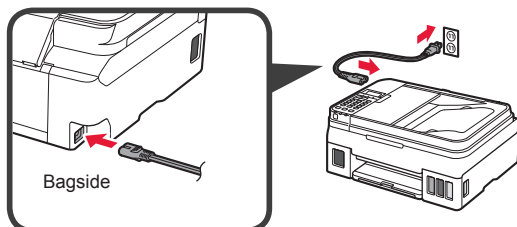

- 2 Tryk på knappen TIL (ON).

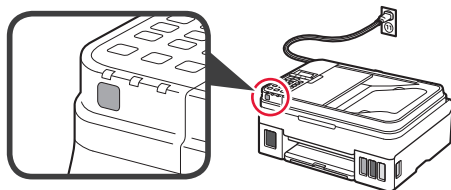

Hvis der vises en fejlmeddelelse, skal du sørge for, at patronerne er isat korrekt.

- 3 Brug knappen ◀ eller ▶ til at vælge et sprog, og tryk derefter på knappen OK.

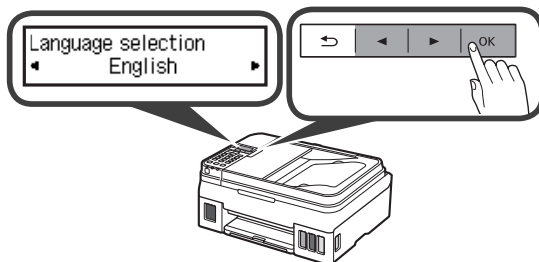

- 4 Hvis følgende skærbillede vises, skal du vælge land eller område og derefter trykke på knappen OK.





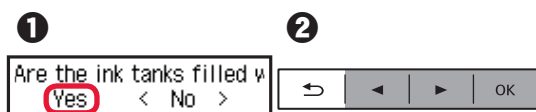

- 1 Når følgende skærbillede vises, skal du sikre dig, at klargøringen af blækket er fuldført.
- 2 Vælg Ja (Yes), og tryk derefter på knappen OK.

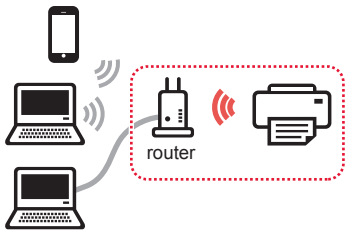

## Vælg en printerforbindelsesmetode

Der er forskellige forbindelsesmetoder afhængigt af, hvordan du bruger printeren. Vælg en printerforbindelsesmetode i henhold til tabellen herunder. I følgende beskrivelse refereres der samlet til smartphones og tablet-enheder som smartphone.

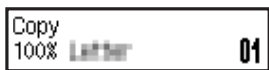
Brug printeren med computeren eller en smartphone tilkøbt		Brug printeren uden tilslutning af andre enheder
<p><b>Trådløst LAN (Wireless LAN)</b></p> <p>Kobl printeren til computeren eller en smartphone via en trådløs router</p>  <p>Kobl printeren til computeren eller en smartphone direkte uden en trådløs router *</p> 	<p><b>USB</b></p>  <p>USB-kabel</p> 	<p><b>Opret ikke forb. (Do not connect)</b></p>  <p style="text-align: center;">↓</p> <p>Brug knappen ◀ eller ▶ til at vælge <b>Opret ikke forb. (Do not connect)</b> på skærmen til valg af forbindelsesmetode, og tryk derefter på knappen <b>OK</b>. Følg instruktionerne på skærmen for at fortsætte med setup. Vent ca. 6 minutter, indtil følgende skærbillede forsvinder. Setup er nu fuldført.</p> 

- \* Du må ikke slutte din smartphone til trådløst internet, når du slutter printeren direkte til smartphonen. I dette tilfælde kan serviceudbyderen opkræve et gebyr.
- \* Der kan tilsluttes op til 5 enheder til printeren direkte via en trådløs LAN-forbindelse.

- 1 Vælg en printerforbindelsesmetode, og tryk derefter på knappen **OK**.



Følg instruktionerne på skærmen for at fortsætte med setup.

### Brugere, der vælger USB:

Tilslut ikke noget USB-kabel, før du får besked på det.

- 2 Hvis følgende skærbillede vises, skal du fortsætte til næste side.

- Hvis du vælger **Trådløst LAN (Wireless LAN)**:

Adjusting for first use...  
See "Getting Started" ani

Start connection setup  
See "Getting Started"

- Hvis du vælger **USB**:

Adjusting for first use...  
See "Getting Started" ani

Copy  
100% Letter 01

## 2. Tilslutning med computer og smartphone/tablet

Hvis du slutter printeren til både en computer og en smartphone, skal du slutte den til computeren først.

**Hvis du kun vil tilslutte printeren din smartphone** skal du fortsætte til "Tilslutning med smartphone" på side 6.

### Tilslutning med computer

Du skal have en forbindelse sat op for hver computer. Fortsæt setup fra trin 1 for hver computer.

Følgende beskriver fremgangsmåderne for Windows og Mac OS.

Hvis du bruger en computer, undtagen Windows eller Mac OS såsom Chrome OS, skal du gå ind på "<http://canon.com/ijsetup>" og følge instruktionerne på Canon-webstedet for at konfigurere computeren.

- 1 Vælg et af følgende trin **A** eller **B** for at starte installationsfilen.

#### **A** Mac OS Windows

##### Adgang til Canon-webstedet

- 1 Besøg Canon-webstedet herunder, og klik på **Konfiguration**.

<http://canon.com/ijsetup>



Følg instruktionerne på skærmen for at fortsætte med setup.

- 2 Hvis følgende skærbillede vises, skal du klikke på **Hent**.

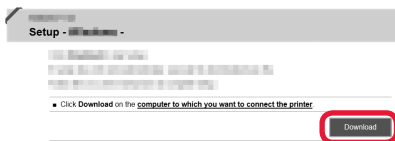

- 3 Start den downloadede fil.

#### **B** Windows

##### Brug Setup-CD'en

- 1 Sæt setup-cd'en i computeren.



Når Windows 10, Windows 8.1 eller Windows 8 bruges:

- 2 Klik på eller **Stifinder (File Explorer)** på proceslinjen.
- 3 Vælg **Denne pc (This PC)** eller **Computer** til venstre i det åbnede vindue.
- 4 Dobbeltklik på cd-rom-ikonet til højre i vinduet.

\* Hvis indholdet på cd-rom'en vises, skal du dobbeltklikke på **MSETUP4.EXE**.

- 2 Klik på **Start opsætning (Start Setup)**.

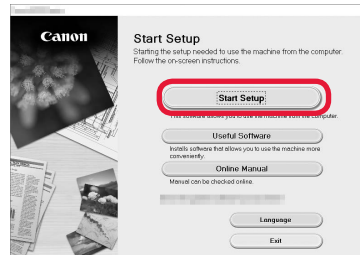

Følg instruktionerne på skærmen for at fortsætte med setup.

Du kan indstille din smartphone midt i trinene.

På følgende skærbillede skal du klikke på **Instruktioner (Instructions)** for at fortsætte setup af din smartphone.

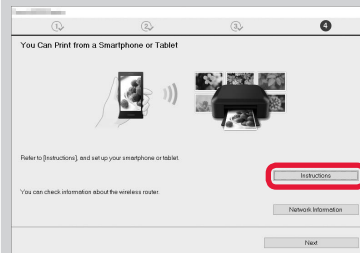

\* Afhængigt af indstillingerne, vises skærbilledet herover eventuelt ikke. I det tilfælde skal du fortsætte til "Tilslutning med smartphone" på side 6, når forbindelsen til computeren er oprettet.

- 3 Hvis følgende skærbillede vises, skal du klikke på **Afslut (Exit)**.

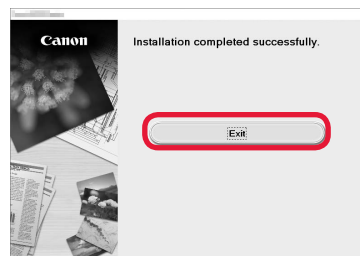

**Tilslutningen til computeren er nu fuldført. Du kan udskrive fra computeren.**

## Tilslutning med smartphone

Du skal have en forbindelse sat op for hver smartphone. Fortsæt setup fra trin 1 for hver smartphone.

### Forberedelse

- Aktivér Wi-Fi på din smartphone.
- Hvis du har en trådløs router, skal du tilslutte din smartphone til den trådløse router.
- \* For funktioner henvises til brugervejledningen til din smartphone og den trådløse router. Ellers kan du kontakte de pågældende producenter.

## 1 Installation af applikationssoftware Canon PRINT Inkjet/SELPHY på din smartphone.



**iOS** : Søg efter "Canon PRINT" i App Store.

**Android** : Søg efter "Canon PRINT" i Google Play.

Eller besøg Canon-webstedet ved at scanne QR-koden.



## 2 Se skærmen på printeren.

Skærmen slukkes, når der ikke foretages noget i omkring 10 minutter. Tryk på én af knapperne på kontrolpanelet (undtagen **TIL (ON)**-knappen) for at vise skærbilledet.

### 1 Vises følgende skærbillede?

Adjusting for first use...  
See "Getting Started" an

Nej

Ja (Fortsæt til **B**).

### 2 Vises **Wi-Fi** (printeren er tilsluttet netværket) på den skærm, der vises, når du trykker på knappen **KOPI (COPY)**?

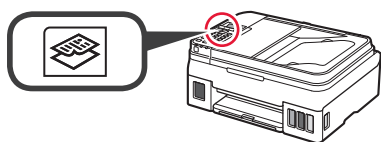

Ja

Nej (Fortsæt til **B**).

Hvis **Wi-Fi** vises, kan printeren ikke kommunikere via den trådløse LAN-forbindelse. Der er flere oplysninger i "<http://canon.com/ijsetup>" under **Ofte stillede spørgsmål**.

## A **iOS** **Android**

### 1 Tryk på den installerede applikationssoftware.



### 2 Følg instruktionerne på skærmen for at registrere printeren.

### 3 Sørg for, at følgende skærbillede vises.



**Tilslutningen til din smartphone er nu fuldført. Du kan udskrive fra din smartphone.**

Ilæg fotopapir for at printe billeder. Fortsæt til "Ilægning af papir" på side 8.



- B** Fremgangsmåderne herunder afhænger af iOS eller Android. Vælg operativsystem, og fortsæt til fremgangsmåden for det.

## iOS

- 1 Tryk på **Indstillinger (Settings)** på START-skærmen, og tryk dernæst på **Canon\_ij\_XXXX** på Wi-Fi -indstillingerne.



Hvis **Canon\_ij\_XXXX** ikke vises på listen, henvises til "Klærgøring af printeren" herunder for oplysninger om, hvordan du betjener printeren, og gentag dernæst 1.

- 2 Tryk på den installerede applikationssoftware.



- 3 Følg instruktionerne på skærmen for at registrere printeren.

**Følg instruktionerne på skærmen for at fortsætte med setup.**

Hvis du vælger **Vælg forb. automatisk Metode (anbefales) (Auto Select Conn. Method (recommended))** på skærmen valg af forbindelsesmetode, vælges den relevante forbindelsesmetode automatisk i henhold til omgivelserne.

- 4 Sørg for, at følgende skærmbillede vises.



**Tilslutningen til din smartphone er nu fuldført. Du kan udskrive fra din smartphone.**

Ilæg fotopapir for at printe billeder. Fortsæt til "Ilægning af papir" på side 8.

## Android

- 1 Tryk på den installerede applikationssoftware.



- 2 Følg instruktionerne på skærmen for at registrere printeren.

Hvis en meddelelse med teksten "**Printeren er ikke registreret. Udfør printeropsætning? (Printer is not registered. Perform printer setup?)**" ikke vises, henvises til "Klærgøring af printeren" herunder for oplysninger om, hvordan du betjener printeren, og vent bagefter, indtil en meddelelse vises.

**Følg instruktionerne på skærmen for at fortsætte med setup.**

Den relevante forbindelsesmetode vælges afhængigt af omgivelserne.

- 3 Sørg for, at følgende skærmbillede vises.



## Klærgøring af printeren

- 1 Tryk på knappen **Opsætning (Setup)** på printeren.

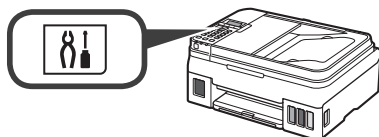

- 2 Brug knappen ◀ eller ▶ til at vælge **Opsæt trådløst LAN (Wireless LAN setup)** > **Nem trådløs forbind. (Easy WL connect)**, og tryk derefter på knappen **OK**.

- 3 Gå tilbage til funktionerne på din smartphone.

## Ilægning af papir

- 1 Åbn papirstøtten og forlængeren til papirstøtten.

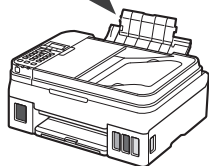
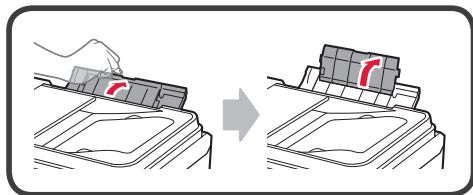

- 2 Skub højre papirstyr til højre.

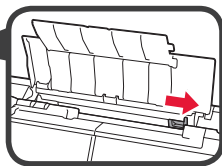
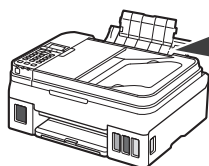

- 3 Ilæg flere ark papir med udskriftssiden opad, indtil det ikke kan komme længere.

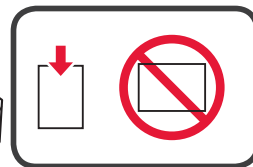
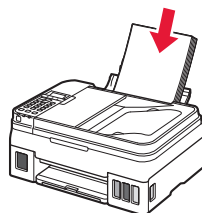

- 4 Skub højre papirstyr for at justere det med siden af det ilagte papir.

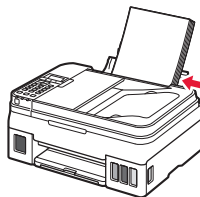

- 5 ❶ Træk udbakken til papir ud.  
❷ Åbn forlængeren til udbakken.

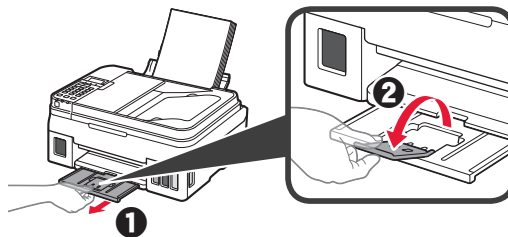

## Brug af faxfunktionen

Inden du bruger faxfunktionen, skal du se, hvordan du konfigurerer printerens faxfunktion, i følgende vejledning.

■ Opsætning af FAX i Online vejledning

- ❶ Gå ind på Canon-webstedet herunder, og klik på **Konfiguration**.

<http://canon.com/ijsetup>



Følg instruktionerne på skærmen for at fortsætte med setup.

- ❷ Klik på **Klargøre faxen til brug**.



■ Opsætning af FAX i Grundlæggende manual, som er installeret på din computer.



# 1. Tulostimen asennus

Kuvakkeen  kautta voit katsella video-ohjeita, jotka käsittelevät tulostimen asennusta. Pääset ohjeisiin seuraavan URL -osoitteen kautta tai skannaamalla QR-koodin.

<http://canon.com/ijsetup>



Video-oppaat

## Toimitettujen tuotteiden tarkistus

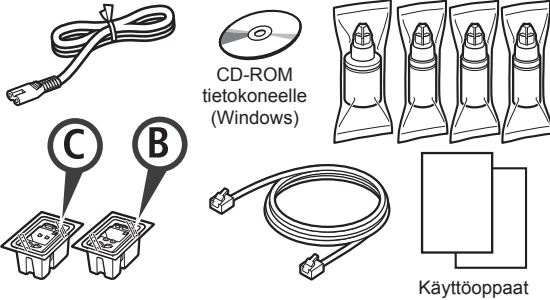

## Pakkausmateriaalien poistaminen

Voit tutustua toimenpiteisiin videolta skannaamalla QR-koodin.



Android



iOS

- 1 Poista pakkausmateriaalit (kuten teippi) tulostimen ulkopinnalta.
- 2
  - 1 Irrota oranssi teippi.
  - 2 Avaa skannausyksikkö/kansi.

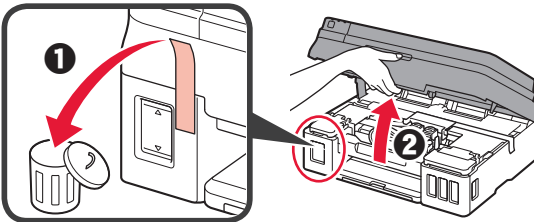

- 3 Poista oranssi teippi ja suojamateriaali ja hävitä ne.

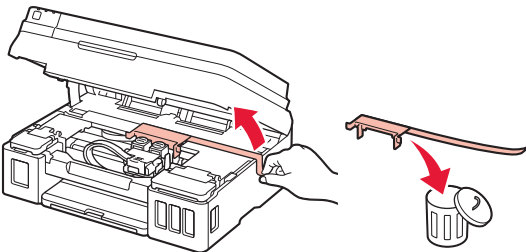

## Kasetin asentaminen

Voit tutustua toimenpiteisiin videolta skannaamalla QR-koodin.



Android



iOS

- 1
  - 1 Tartu kasetin lukituskannessa olevaan nuppiin.
  - 2 Avaa kasetin lukituskansi.

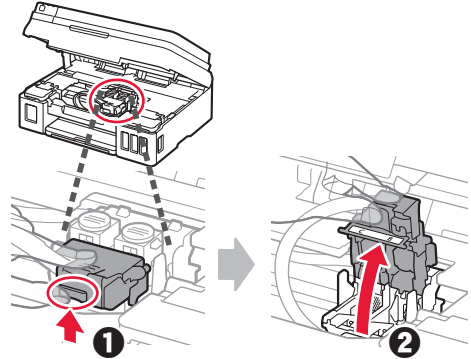

- 2 Ota C (väri) -kasetti laatikosta ja irrota tarra.

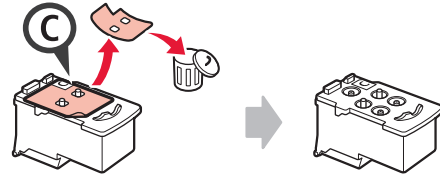

- 3 Poista suojateippi.

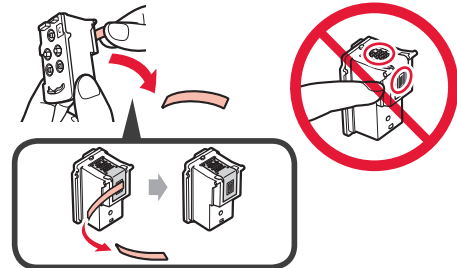

- 4 Aseta C (väri) -kasetti vasemmalle.

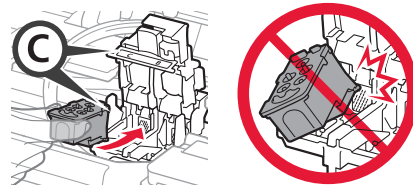

- 5 Toista vaiheet 2–4 ja aseta B (musta) -kasetti oikealle.

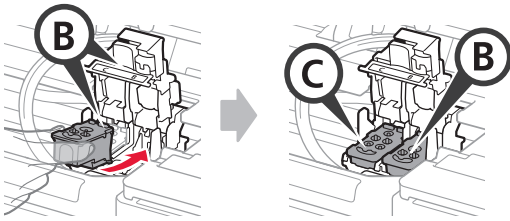

- 6 Sulje mustekasetin lukituskansi ja paina se alas.

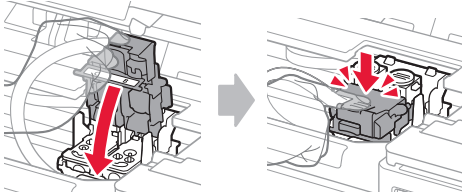

- 7 Paina alas molemmat polvipainikkeet.

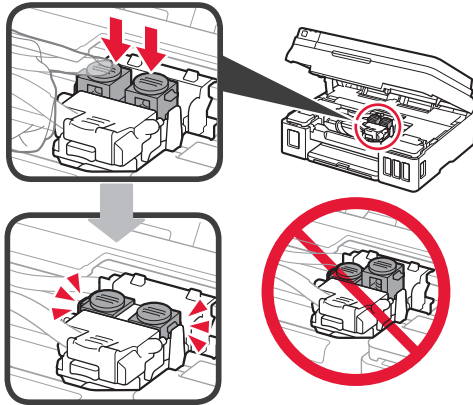

## Musteen valuttaminen

- 📺 Voit tutustua toimenpiteisiin videolta skannaamalla QR-koodin.



Android



iOS

- 1 Avaa vasen mustesäiliön kansi.

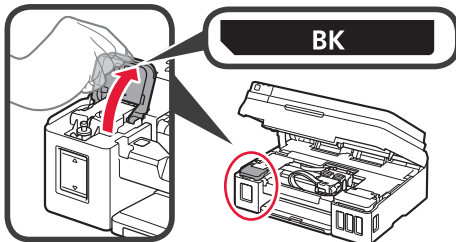

- 2 Tartu kiinni mustesäiliön säiliön korkkiin, irrota se ja aseta se ylempään säiliön korkin pidikkeeseen.

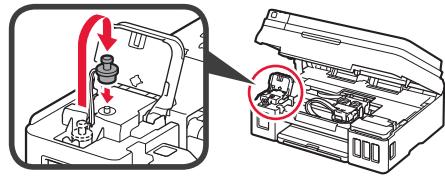

- 3 1 Poista BK (musta) -mustepullo pakkauksesta.  
2 Pidä mustepulloa pystyasennossa ja poista pullon korkki.

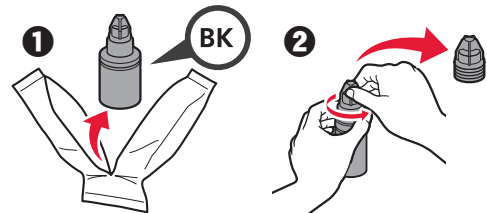

- 4 Aseta mustepullon suutin tuloon ja aseta mustepullo ylösalaisin.

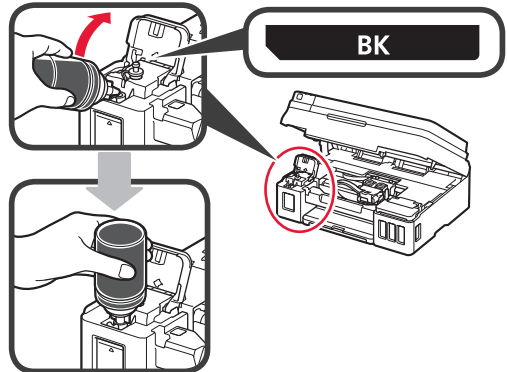

- 5 Valuta kaikki muste mustesäiliöön.

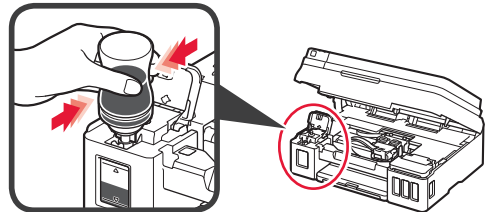

- 6 Sulje säiliön korkki.

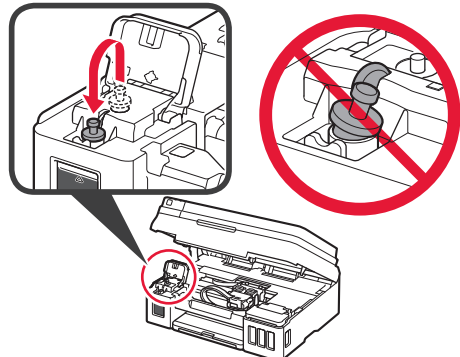

7 Sulje mustesäiliön kansi.

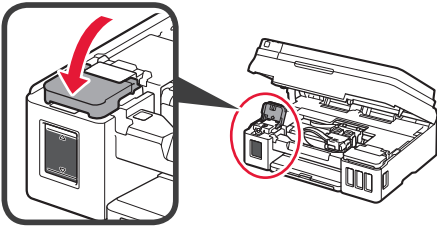

- 8
- 1 Avaa oikean mustesäiliön kansi.
  - 2 Toista vaiheet 2–6 ja valuta kaikki muste vastaaviin mustesäiliöihin oikealla tarran mukaisesti.
  - 3 Sulje mustesäiliön kansi.

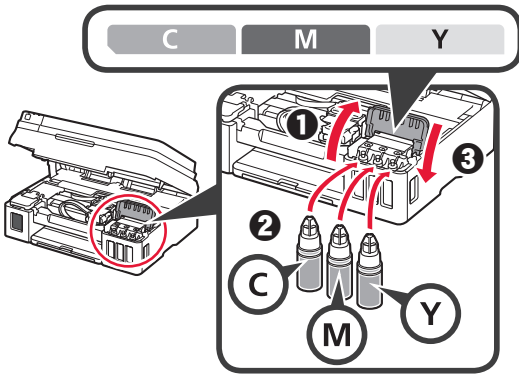

9 Tarkista, että kaikki muste on valutettu pulloista mustesäiliöihin.

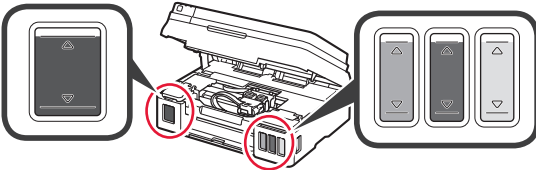

10 Sulje skannausyksikkö/kansi.

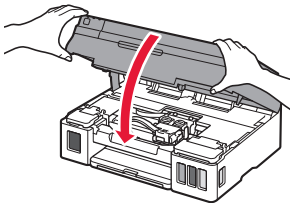

## Virran kytkeminen tulostimeen

- Voit tutustua toimenpiteisiin videolta skannaamalla QR-koodin.



Android



iOS

1 Kytke virtajohto.

- Älä yhdistä mitään kaapelia vielä virtajohtoa lukuun ottamatta.

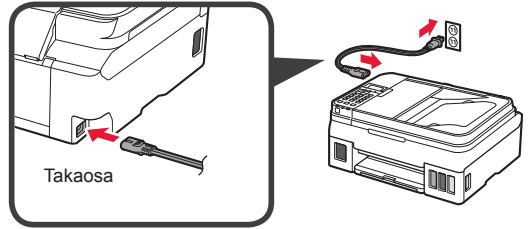

2 Paina **KÄYTTÖSSÄ (ON)** -painiketta.

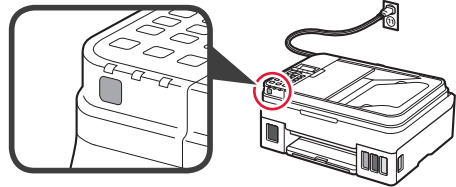

Jos näyttöön tulee virheilmoitus, varmista, että kasetit on asennettu oikein.

3 Valitse ◀- tai ▶-painikkeella kieli ja paina sitten **OK**-painiketta.

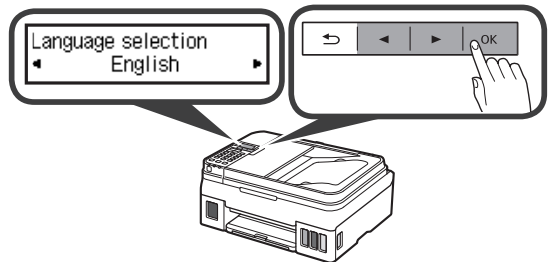

4 Jos seuraava näyttö avautuu, valitse asuinmaasi tai -alueesi ja paina sitten **OK**-painiketta.





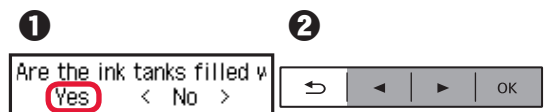



- 5
- 1 Kun seuraava näyttö avautuu, varmista, että musteen valmistelu on päättynyt.
  - 2 Valitse **Kyllä (Yes)** ja paina sitten **OK**-painiketta.

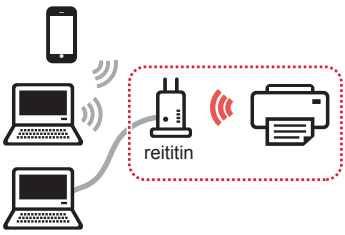

## Tulostimen yhteydenluontitavan valinta

Yhteydenluontitapa vaihtelee tulostimen käyttötavan mukaan. Valitse tulostimen yhteydenluontitapa seuraavan taulukon mukaan. Seuraavassa kuvauksessa älypuhelimista ja tablet-laitteista käytetään yhdessä nimitystä älypuhelin.

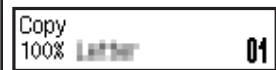
Tulostimen käyttö tietokone tai älypuhelin yhdistettynä		Tulostimen käyttö ilman yhteyttä muihin laitteisiin
<b>WLAN (Wireless LAN)</b> Tulostimen yhdistäminen tietokoneeseen tai älypuhelimeen langattoman reitittimen kautta  Tulostimen yhdistäminen tietokoneeseen tai älypuhelimeen suoraan ilman langatonta reitintä * 	<b>USB</b>   USB-kaapeli	<b>Älä yhdistä (Do not connect)</b>   Valitse ◀- tai ▶-painikkeella yhteystavan valintanäytössä <b>Älä yhdistä (Do not connect)</b> ja paina sitten <b>OK</b> -painiketta. Jatka asennusta noudattamalla näytössä näkyviä ohjeita. Odota noin 6 minuuttia, kunnes seuraava näyttö avautuu. Asetus on nyt tehty. 

\* Et voi yhdistää älypuhelin Internetiin langattomasti, kun tulostin on yhdistettynä älypuhelimeen suoraan. Tässä tapauksessa palveluntarjoaja voi veloittaa sinulta sopimuksen mukaisen hinnan.

\* Tulostimeen voi yhdistää enintään 5 laitetta suoraan WLAN-yhteydellä.

- 1 Valitse tulostimen yhteydenluontitapa ja paina sitten **OK**-painiketta.



Jatka asennusta noudattamalla näytössä näkyviä ohjeita.

### Käyttäjät, jotka valitsevat USB:

Älä liitä USB-kaapelia, ennen kuin sinua pyydetään.

- 2 Jos seuraava näyttö tulee näkyviin, jatka seuraavalta sivulta.

■ Jos valitset **WLAN (Wireless LAN)**:

Adjusting for first use...  
See "Getting Started" ani

Start connection setup  
See "Getting Started"

■ Jos valitset **USB**:

Adjusting for first use...  
See "Getting Started" ani

Copy  
100% Letter 01

## 2. Yhdistäminen tietokoneeseen ja älypuhelimeen/tablet-tietokoneeseen

Jos yhdistät tulostimen sekä tietokoneeseen että älypuhelimeen, yhdistä ensin tietokoneeseen.

**Jos yhdistät tulostimen myös älypuhelimeen, jatka kohdasta "Yhdistäminen älypuhelimeen" sivulla 6.**

### Yhdistäminen tietokoneeseen

Yhteys pitää asettaa jokaiseen tietokoneeseen. Jatka asetusta kohdasta 1 jokaiselle tietokoneelle.

Seuraavassa kuvataan toimenpiteet Windows- ja Mac OS -käyttöjärjestelmissä.

Jos käytät muuta kuin Windows- tai Mac OS -tietokonetta (esimerkiksi Chrome OS), avaa sivu "<http://canon.com/ijsetup>" ja aseta tietokoneesi Canon-sivuston ohjeiden mukaan.

- 1 Käynnistä asetustiedosto valitsemalla joko vaiheet **A** tai **B**.

#### **A** Mac OS Windows

##### Canon-sivuston avaaminen

- 1 Avaa alla näkyvä Canon-sivusto ja valitse **Määrittys**.

<http://canon.com/ijsetup>



Jatka asennusta noudattamalla näytössä näkyviä ohjeita.

- 2 Jos seuraava näyttö tulee näkyviin, valitse **Lataa**.

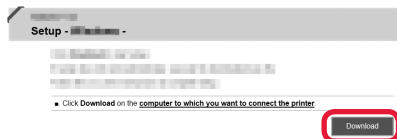

- 3 Käynnistä ladattu tiedosto.

#### **B** Windows

##### Asennus-CD-levyn käyttö

- 1 Aseta asennus-CD-levy tietokoneeseen.



Kun käytössä on Windows 10, Windows 8.1 tai Windows 8:

- 2 Valitse tehtäväpalkista tai **Resurssienhallinta (File Explorer)**.
- 3 Valitse **Tämä tietokone (This PC)** tai **Tietokone (Computer)** avautuneen ikkunan vasemmasta reunasta.
- 4 Kaksoisnapsauta avautuneen ikkunan oikeasta reunasta CD-ROM-kuvaketta.

\* Jos CD-levyn sisältö tulee näkyviin, kaksoisnapsauta **MSETUP4.EXE**-tiedostoa.

- 2 Valitse **Aloita asetukset (Start Setup)**.

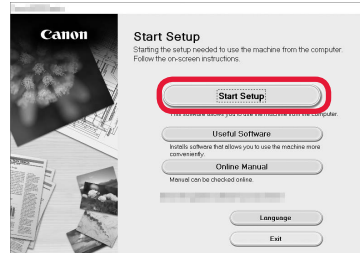

Jatka asennusta noudattamalla näytössä näkyviä ohjeita.

Voit asettaa älypuhelimen vaiheiden keskellä.

Valitse seuraavassa näytössä **Ohjeita (Instructions)** ja jatka älypuhelimen asetusta.

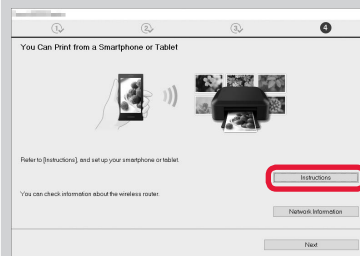

\* Edellä olevaa näyttöä ei näytetä kaikilla asetuksilla. Tässä tapauksessa jatka kohdasta "Yhdistäminen älypuhelimeen" sivulla 6, kun olet muodostanut yhteyden tietokoneeseen.

- 3 Jos seuraava näyttö tulee näkyviin, valitse **Lopeta (Exit)**.

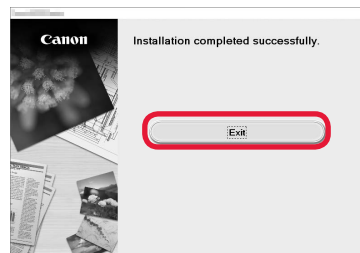

**Yhteys tietokoneeseen on nyt valmis. Voit tulostaa tietokoneestasi.**

# Yhdistäminen älypuhelimeen

Yhteys pitää asettaa jokaiseen älypuhelimeen. Jatka asetusta kohdasta 1 jokaiselle älypuhelimelle.

## Valmistelu

- Ota Wi-Fi-yhteys käyttöön älypuhelimessa.
- Jos käytät langatonta reititintä, yhdistä älypuhelin langattomaan reitittimeen.
- \* Katso lisätietoja älypuhelimien ja langattoman reitittimen käyttöohjeesta tai ota yhteys kyseisen laitteen valmistajaan.

## 1 Asenna Canon PRINT Inkjet/SELPHY -sovellus älypuhelimeen.



**iOS** : Hae App Store -kaupassa tekstiä "Canon PRINT".

**Android** : Hae Google Play -kaupassa tekstiä "Canon PRINT".

Voit avata Canon-sivuston myös skannaamalla QR-koodin.



## 2 Tarkista tulostimen näyttö.

Näytön virta katkeaa, jos mitään toimintoa ei suoriteta noin 10 minuuttiin. Näyttö palautuu, kun painat mitä tahansa käyttöpaneelin painiketta (lukuun ottamatta **KÄYTOSSÄ (ON)** -painiketta).

### 1 Tuleeko seuraava näyttö näkyviin?

Adjusting for first use...  
See "Getting Started" ani

Ei

Kyllä (Jatka kohdasta **B.**)

### 2 Näköykö näytössä **Wi-Fi** (tulostin on yhdistetty verkkoon), jos **KOPIO (COPY)**-painiketta painetaan?

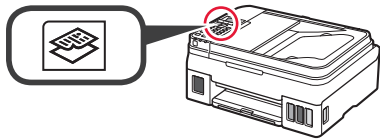

Kyllä

Ei (Jatka kohdasta **B.**)

Jos  **Wi-Fi** näkyy, tulostin ei saa muodostettua WLAN-yhteyttä. Lisätietoja on osoitteessa "<http://canon.com/ijsetup>" kohdassa **Usein kysytyt kysymykset**.

## A **iOS** **Android**

### 1 Napauta asennettua sovellusta.



### 2 Jatka tulostimen rekisteröintiä noudattamalla näytössä näkyviä ohjeita.

### 3 Varmista, että seuraava näyttö tulee näkyviin.



## Yhteys älypuhelimeen on nyt valmis. Voit tulostaa älypuhelimestasi.

Jos tulostat valokuvia, lisää valokuvapaperia. Jatka kohtaan "Paperin asettaminen" sivulla 8.



- B** Seuraavat toiminnot vaihtelevat iOS- tai Android-järjestelmän mukaan. Valitse käyttöjärjestelmä ja jatka sen mukaan.

## iOS

- 1 Napauta aloitusnäytössä **Asetukset (Settings)** ja napauta sitten Wi-Fi-asetuksissa kohtaa **Canon\_ij\_XXXX**.

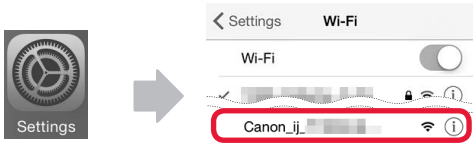

Jos **Canon\_ij\_XXXX** ei näy luettelossa, katso alta "Tulostimen valmistelu" tulostimen käyttämiseksi ja toista sitten vaihe 1.

- 2 Napauta asennettua sovellusta.



- 3 Jatka tulostimen rekisteröintiä noudattamalla näytössä näkyviä ohjeita.

**Jatka asennusta noudattamalla näytössä näkyviä ohjeita.**

Jos valitset **Valitse yht.luontitapa aut. (suositelt.) (Auto Select Conn. Method (recommended))** yhteydenluontitavan valintanäytössä, sopiva yhteydenluontitapa valitaan automaattisesti ympäristön mukaan.

- 4 Varmista, että seuraava näyttö tulee näkyviin.



## Yhteys älypuhelimeen on nyt valmis. Voit tulostaa älypuhelimestasi.

Jos tulostat valokuvia, lisää valokuvapaperia. Jatka kohtaan "Paperin asettaminen" sivulla 8.

## Tulostimen valmistelu

- 1 Paina tulostimen **Asetukset (Setup)** -painiketta.

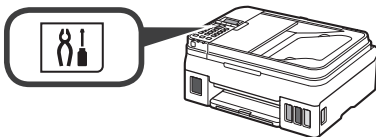

## Android

- 1 Napauta asennettua sovellusta.



- 2 Jatka tulostimen rekisteröintiä noudattamalla näytössä näkyviä ohjeita.

Jos viesti "**Tulostinta ei ole rekisteröity. Suoritetaanko tulostimen asetus? (Printer is not registered. Perform printer setup?)**" ei tule näkyviin, katso alta "Tulostimen valmistelu" tulostimen käyttämiseksi ja odota, kunnes jokin viesti tulee näkyviin.

**Jatka asennusta noudattamalla näytössä näkyviä ohjeita.**

Sopiva yhteydenluontitapa valitaan ympäristön mukaan.

- 3 Varmista, että seuraava näyttö tulee näkyviin.



## Paperin asettaminen

- 1 Avaa paperituki ja paperituen jatke.

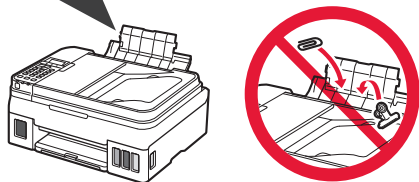
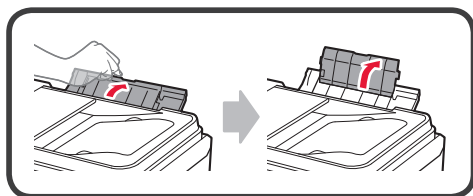

- 2 Liu'uta oikeanpuoleinen paperiohjain oikeaan reunaan.

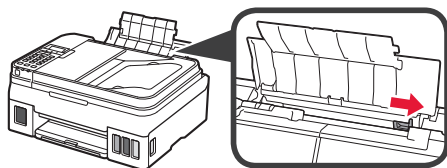

- 3 Aseta useita paperiarkkeja tulostuspuoli ylöspäin niin, että alareuna pysähtyy tulostimeen.

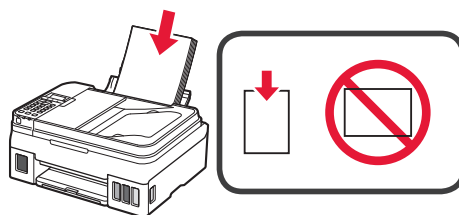

- 4 Liu'uta oikeanpuoleinen paperiohjain paperipinon reunaan vasten.

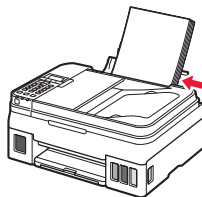

- 5 ① Vedä paperin luovutustaso ulos.  
② Avaa luovutustason jatke.

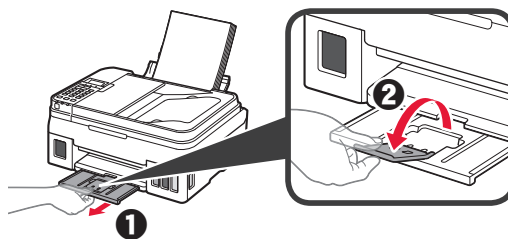

## Faksitoiminnon käyttö

Ennen kuin käytät faksitoimintoja, määritä tulostimen faksitoiminnot seuraavan käyttöoppaan avulla.

- Faksin määrittäminen Online-käyttöopas-oppaassa

- ① Avaa Canon-sivusto alta ja valitse **Määrittäminen**.

<http://canon.com/ijsetup>



Jatka asennusta noudattamalla näytössä näkyviä ohjeita.

- ② Valitse **Faksin käyttövalmistelu**.



- Faksin määrittäminen Peruskäyttöopas-oppaassa, joka on asennettu tietokoneeseen.



# 1. Installazione della stampante

Per la procedura con l'icona , è possibile guardare i tutorial video per l'installazione della stampante eseguendo l'accesso al seguente URL o eseguendo la scansione dei codici QR.

<http://canon.com/ijsetup>



Guide video

## Verifica degli elementi inclusi

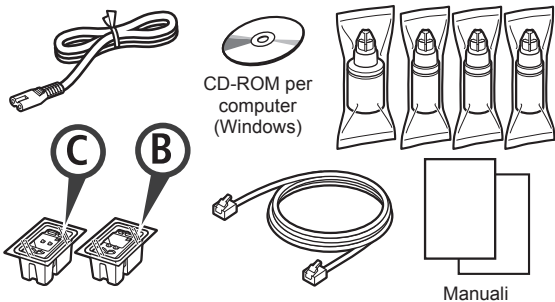

## Rimozione del materiale di imballaggio

È possibile guardare un filmato della procedura eseguendo la scansione dei codici QR.



Android



iOS

- 1 Rimuovere il materiale di imballaggio (ad es. il nastro) dall'esterno della stampante.
- 2
  - 1 Rimuovere il nastro arancione.
  - 2 Aprire l'unità di scansione / coperchio.

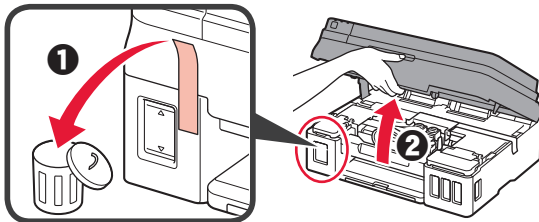

- 3 Rimuovere e gettare via il nastro arancione e il materiale di protezione.

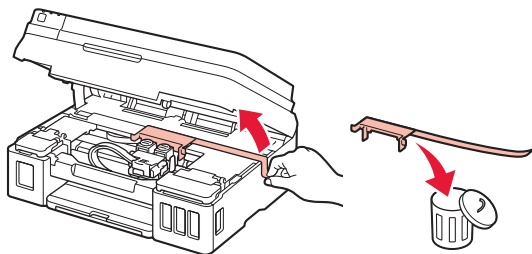

## Installazione della cartuccia

È possibile guardare un filmato della procedura eseguendo la scansione dei codici QR.



Android



iOS

- 1
  - 1 Afferrare il pomello sul coperchio di bloccaggio della cartuccia.
  - 2 Aprire il coperchio di bloccaggio della cartuccia.

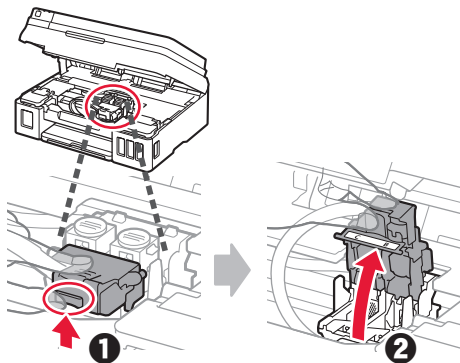

- 2 Estrarre la cartuccia C (colore) dalla scatola e rimuovere l'etichetta.

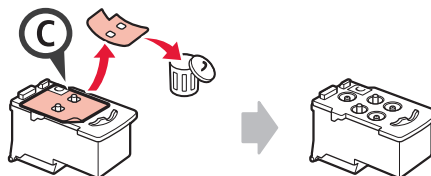

- 3 Rimuovere il nastro di protezione.

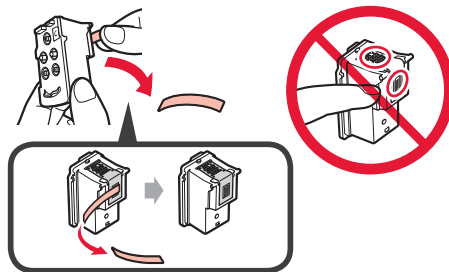

- 4 Inserire la cartuccia C (colore) sulla sinistra.

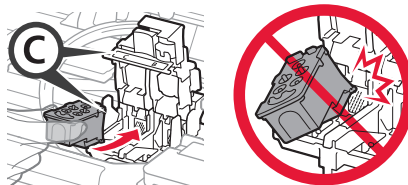

- 5 Ripetere i passi da 2 a 4 per inserire la cartuccia B (nero) sulla destra.

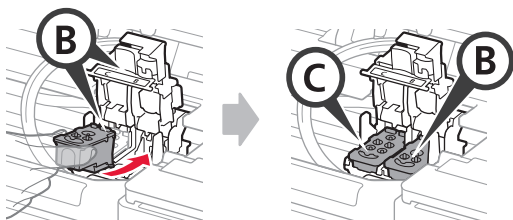

- 6 Chiudere il coperchio di bloccaggio della cartuccia e spingerlo verso il basso.

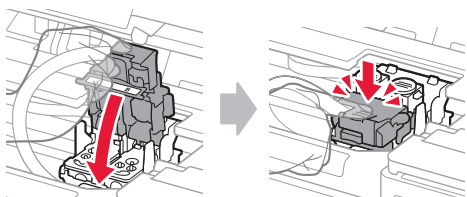

- 7 Premere entrambi i pulsanti di collegamento.

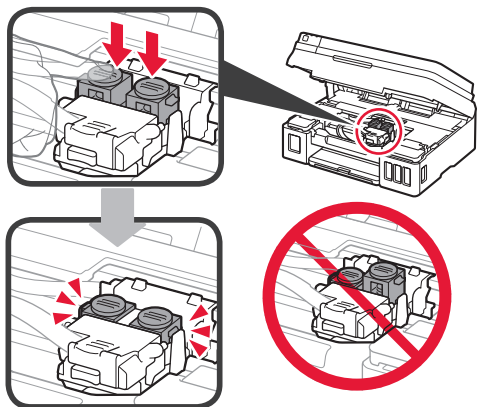

## Versamento dell'Inchiostro

- È possibile guardare un filmato della procedura eseguendo la scansione dei codici QR.



Android



iOS

- 1 Aprire il coperchio serbatoio dell'inchiostro sinistro.

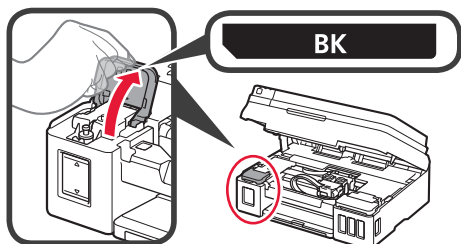

- 2 Afferrare e rimuovere il coperchietto del serbatoio del serbatoio d'inchiostro, quindi posizionarlo sul supporto coperchietto del serbatoio superiore.

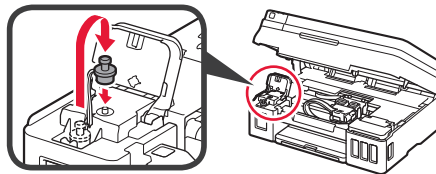

- 3  
 1 Estrarre la bottiglietta d'inchiostro BK (nero) dal pacchetto.  
 2 Tenere la bottiglietta d'inchiostro in posizione verticale e rimuovere il coperchietto bottiglietta.

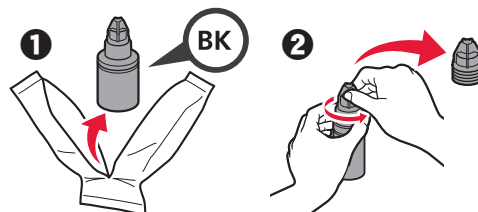

- 4 Inserire l'ugello della bottiglietta d'inchiostro nell'ingresso e capovolgere la bottiglietta d'inchiostro.

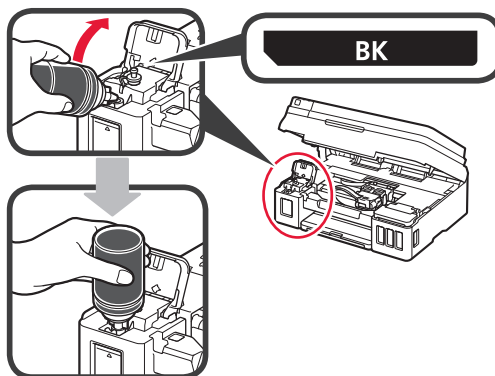

- 5 Versare tutto l'inchiostro nel serbatoio d'inchiostro.

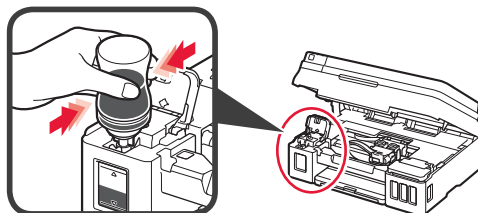

- 6 Chiudere il coperchietto del serbatoio.

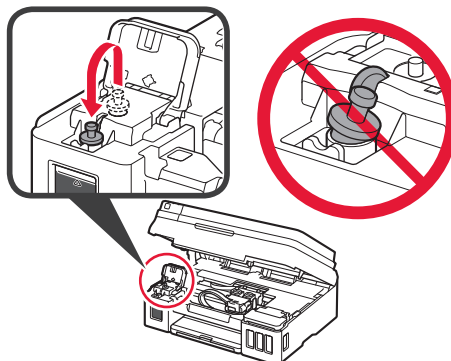

7 Chiudere il coperchio serbatoio dell'inchiostro.

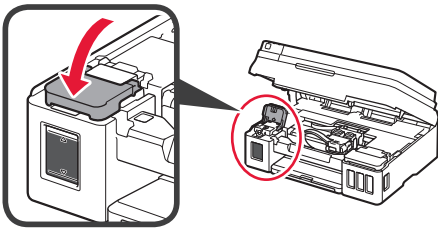

- 8
- 1 Aprire il coperchio serbatoio dell'inchiostro destro.
  - 2 Ripetere i passi da 2 a 6 per versare tutto l'inchiostro nei corrispondenti serbatoi d'inchiostro sulla destra in base all'etichetta.
  - 3 Chiudere il coperchio serbatoio dell'inchiostro.

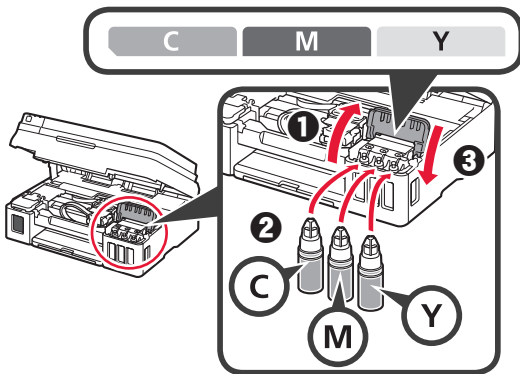

9 Controllare che tutto l'inchiostro nelle bottigliette venga versato nei serbatoi d'inchiostro.

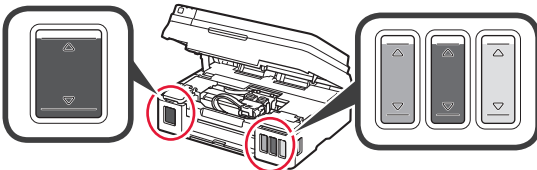

10 Chiudere l'unità di scansione / coperchio.

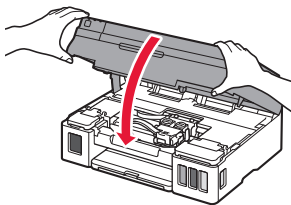

## Accensione della stampante

- È possibile guardare un filmato della procedura eseguendo la scansione dei codici QR.



Android



iOS

ITALIANO

1 Collegare il cavo di alimentazione.

- ⊘ Non collegare ancora alcun cavo, ad eccezione del cavo di alimentazione.

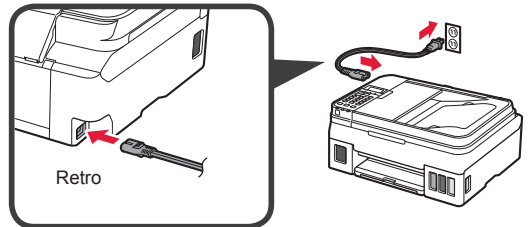

2 Premere il pulsante ON.

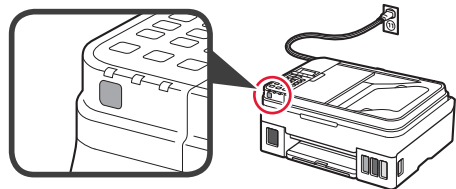

Se viene visualizzato un messaggio di errore, assicurarsi che le cartucce siano installate correttamente.

3 Utilizzare il pulsante ◀ o ▶ per selezionare una lingua, quindi premere il pulsante OK.

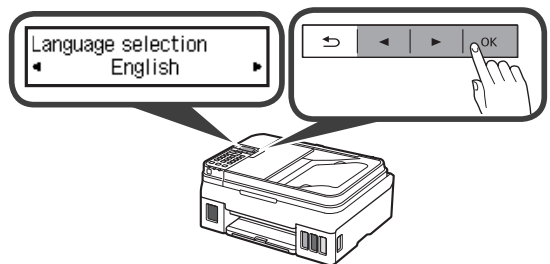

4 Se viene visualizzata la seguente schermata, selezionare il Paese o la regione, quindi premere il pulsante OK.



5





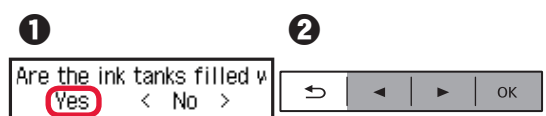

- 1 Quando viene visualizzata la seguente schermata, accertarsi che la preparazione dell'inchiostro sia completa.

- 2 Selezionare **Si (Yes)**, quindi premere il pulsante OK.

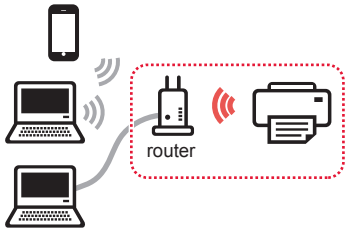

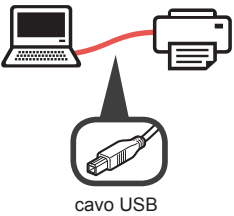
## Selezione di un metodo di connessione della stampante

Il metodo di connessione varia in base al modo in cui si utilizza la stampante. Selezionare un metodo di connessione della stampante facendo riferimento alla tabella riportata di seguito. Nella seguente descrizione, i dispositivi smartphone e tablet sono indicati collettivamente come smartphone.

Utilizzo della stampante con il computer o lo smartphone connesso		Utilizzo della stampante senza collegarla ad altri dispositivi
<p><b>LAN wireless (Wireless LAN)</b></p> <p>Connessione della stampante al computer o allo smartphone tramite un router wireless</p>  <p>Connessione della stampante al computer o allo smartphone direttamente senza un router wireless *</p> 	<p><b>USB</b></p>  <p>cavo USB</p>	<p><b>Non connettere (Do not connect)</b></p>   <p>Utilizzare il pulsante ◀ o ▶ per selezionare <b>Non connettere (Do not connect)</b> nella schermata di selezione del metodo di connessione, quindi premere il pulsante <b>OK</b>. Seguire le istruzioni a video per procedere con l'impostazione. Attendere circa 6 minuti, finché non viene visualizzata la seguente schermata. L'impostazione è ora completata.</p> 

- \* Potrebbe non essere possibile connettere lo smartphone a Internet in modalità wireless mentre la stampante è connessa direttamente allo smartphone. In tal caso, a seconda del contratto stipulato con il fornitore di servizi potrebbe essere addebitato un costo.
- \* È possibile connettere un massimo di 5 periferiche alla stampante direttamente tramite connessione LAN wireless.

**1** Selezionare il metodo di connessione della stampante, quindi premere il pulsante **OK**.



Seguire le istruzioni a video per procedere con l'impostazione.

**Per gli utenti che selezionano USB:**

Non collegare un cavo USB finché non viene richiesto di farlo.

**2** Se viene visualizzata la seguente schermata, procedere alla pagina successiva.

- Se si seleziona **LAN wireless (Wireless LAN)**:

Adjusting for first use...  
See "Getting Started" ani

Start connection setup  
See "Getting Started"

- Se si seleziona **USB**:

Adjusting for first use...  
See "Getting Started" ani

Copy  
100% Letter 01

## 2. Connessione con computer e smartphone/tablet

Se si intende connettere la stampante sia al computer che allo smartphone, connetterla innanzitutto al computer.

**Per connettere la stampante solo allo smartphone**, fare riferimento alla sezione "Connessione tramite smartphone" a pagina 6.

### Connessione tramite computer

È necessario impostare la connessione per ciascun computer. Procedere con l'impostazione dal passo 1 per ciascun computer. Di seguito sono descritte le procedure per Windows e Mac OS.

Se si utilizza un computer diverso da Windows o Mac OS come Chrome OS, accedere a "<http://canon.com/ijsetup>", quindi seguire le istruzioni sul sito Web di Canon per configurare il computer.

- 1 Selezionare uno dei seguenti passaggi **A** o **B** per avviare il file di configurazione.

#### **A** Mac OS Windows

##### Accesso al sito Web di Canon

- 1 Visitare il sito Web di Canon riportato di seguito e fare clic su **Impostazione**.

<http://canon.com/ijsetup>



**Seguire le istruzioni a video per procedere con l'impostazione.**

- 2 Se viene visualizzata questa schermata, fare clic su **Scarica**.

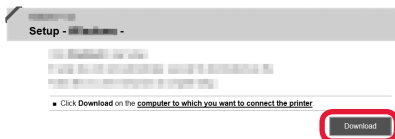

- 3 Avviare il file scaricato.

#### **B** Windows

##### Utilizzo del CD di impostazione

- 1 Inserire il CD di impostazione nel computer.



Quando si utilizza Windows 10, Windows 8.1 o Windows 8:

- 2 Fare clic su o **File Explorer** sulla barra delle applicazioni.
- 3 Selezionare **Questo PC (This PC)** o **Computer** sul lato sinistro della finestra visualizzata.
- 4 Fare doppio clic sull'icona del CD-ROM sul lato destro della finestra.

\* Se viene visualizzato il contenuto del CD-ROM, fare doppio clic su **MSETUP4.EXE**.

- 2 Fare clic su **Avvia impostazione (Start Setup)**.

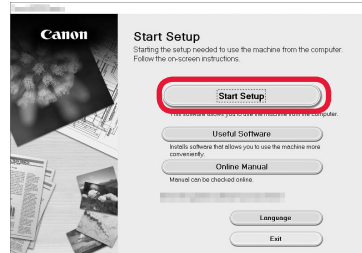

**Seguire le istruzioni a video per procedere con l'impostazione.**

**È possibile impostare lo smartphone a metà della procedura.**

Nella seguente schermata fare clic su **Istruzioni (Instructions)** per procedere con l'impostazione dello smartphone.

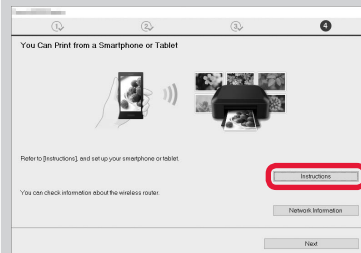

\* A seconda delle impostazioni, la schermata sopra potrebbe non essere visualizzata. In tal caso, fare riferimento alla sezione "Connessione tramite smartphone" a pagina 6 dopo aver completato la connessione al computer.

- 3 Se viene visualizzata questa schermata, fare clic su **Esci (Exit)**.

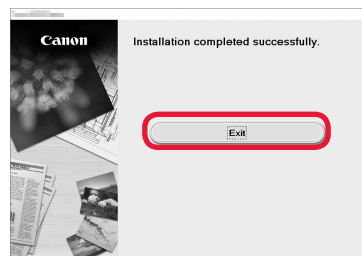

**La connessione con il computer è ora completata. È possibile stampare dal computer.**

## Connessione tramite smartphone

È necessario impostare la connessione per ogni smartphone. Procedere con l'impostazione dal passo 1 per ciascuno smartphone.

### Preparazione

- Attivare il Wi-Fi sullo smartphone.
- Se si dispone di un router wireless, connettere lo smartphone al router wireless.
- \* Per informazioni sul funzionamento, fare riferimento ai manuali dello smartphone e del router wireless o contattare i rispettivi produttori.

1 Installare il software dell'applicazione Canon PRINT Inkjet/SELPHY nello smartphone.



**iOS** : cercare "Canon PRINT" in App Store.

**Android** : cercare "Canon PRINT" in Google Play.

In alternativa, accedere al sito Web di Canon eseguendo la scansione del codice QR.



2 Controllare il display sulla stampante.

Lo schermo si spegne quando non viene eseguita alcuna operazione per 10 minuti. Premere uno dei pulsanti sul pannello dei comandi (tranne il pulsante **ON**) per visualizzare lo schermo.

1 Viene visualizzata questa schermata?

Adjusting for first use...  
See "Getting Started" an

No

Sì (Procedere con **B**.)

2 L'icona **Wi-Fi** (la stampante è collegata alla rete) appare nella schermata visualizzata premendo il pulsante **COPIA (COPY)**?

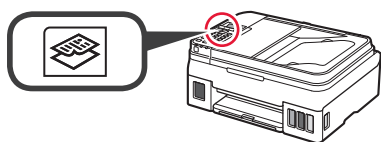

Sì

No (Procedere con **B**.)

Se viene visualizzato **X Wi-Fi**, la stampante non può comunicare tramite connessione LAN wireless. Per informazioni dettagliate, accedere a "<http://canon.com/ijsetup>" e vedere **Domande frequenti**.

**A** **iOS** **Android**

1 Toccare il software dell'applicazione installata.



2 Seguire le istruzioni a video per registrare la stampante.

3 Accertarsi che venga visualizzata la schermata seguente.



**La connessione con lo smartphone è ora completata. È possibile stampare dallo smartphone.**

Per stampare foto, caricare carta fotografica. Fare riferimento alla sezione "Caricamento della carta" a pagina 8.



- B** Le procedure riportate di seguito variano a seconda se il sistema operativo è iOS o Android. Selezionare il sistema operativo in uso e continuare con la procedura appropriata.

## iOS

- 1** Toccare **Impostazioni (Settings)** nella schermata HOME, quindi toccare **Canon\_ij\_XXXX** nelle impostazioni Wi-Fi.

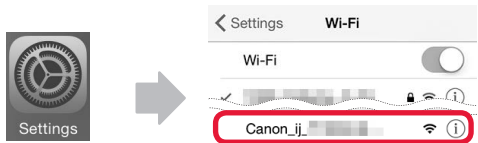

Se **Canon\_ij\_XXXX** non appare nell'elenco, vedere "Preparazione della stampante" di seguito per utilizzare la stampante e ripetere il passo **1**.

- 2** Toccare il software dell'applicazione installata.



- 3** Seguire le istruzioni a video per registrare la stampante.

### Seguire le istruzioni a video per procedere con l'impostazione.

Se si seleziona **Selez. auto. met. di conn. (consigliata) (Auto Select Conn. Method (recommended))** nella schermata di selezione del metodo di connessione, il metodo di connessione appropriato viene selezionato automaticamente a seconda dell'ambiente.

- 4** Accertarsi che venga visualizzata la schermata seguente.



## La connessione con lo smartphone è ora completata. È possibile stampare dallo smartphone.

Per stampare foto, caricare carta fotografica. Fare riferimento alla sezione "Caricamento della carta" a pagina 8.

## Preparazione della stampante

- 1** Premere il pulsante **Impostazione (Setup)** sulla stampante.

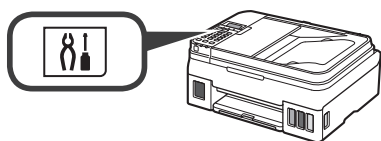

## Android

- 1** Toccare il software dell'applicazione installata.



- 2** Seguire le istruzioni a video per registrare la stampante.

Se un messaggio indicante "**Stampante non registrata. Eseguire l'impostazione stampante? (Printer is not registered. Perform printer setup?)**" non viene visualizzato, vedere "Preparazione della stampante" di seguito per utilizzare la stampante e attendere finché non viene visualizzato un messaggio.

### Seguire le istruzioni a video per procedere con l'impostazione.

Il metodo di connessione appropriato viene selezionato in base al proprio ambiente operativo.

- 3** Accertarsi che venga visualizzata la schermata seguente.



- 2** Utilizzare il pulsante ◀ o ▶ per selezionare **Impost. LAN wireless (Wireless LAN setup) > Connessione wireless facile (Easy WL connect)**, quindi premere il pulsante **OK**.
- 3** Riprendere le operazioni sullo smartphone.

## Caricamento della carta

- 1 Aprire il supporto per la carta e l'estensione del supporto per la carta.

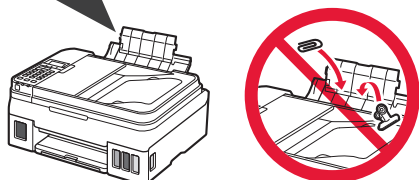
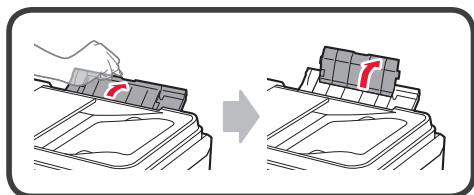

- 2 Far scorrere la guida della carta di destra fino all'estremità destra.

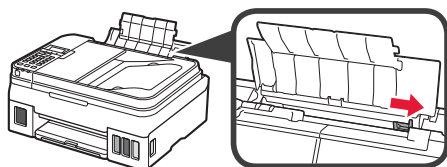

- 3 Inserire diversi fogli di carta con il lato di stampa rivolto verso l'alto finché non si ferma.

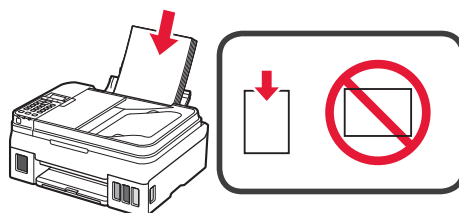

- 4 Far scorrere la guida della carta di destra per allinearla con il lato della pila di carta.

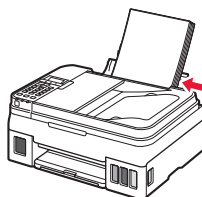

- 5 ① Estrarre il vassoio di uscita della carta.  
② Aprire l'estensione del vassoio di uscita.

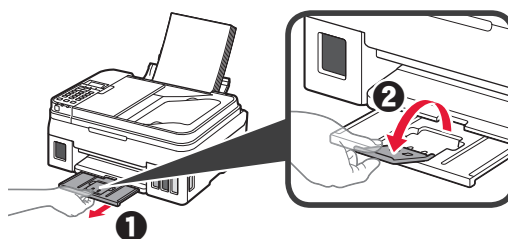

## Utilizzo della funzione fax

Prima di utilizzare la funzione fax, consultare il seguente manuale per impostare la funzione fax della stampante.

### ■ Impostazione del FAX nel Manuale online

- ① Visitare il sito Web di Canon riportato di seguito e fare clic su **Impostazione**.

<http://canon.com/ijsetup>



Seguire le istruzioni a video per procedere con l'impostazione.

- ② Fare clic su **Rendere il fax pronto all'uso**.



### ■ Impostazione del FAX nel Manuale di base installato sul computer.



# 1. Printera uzstādīšana

Darbībām, kurām ir pievienota ikona , ir iespējams noskatīties video pamācību printera uzstādīšanai, atverot tālāk minēto URL vai skenējot QR kodus.

<http://canon.com/ijsetup>



Videonorādījumi

## Iekļauto piederumu pārbaude

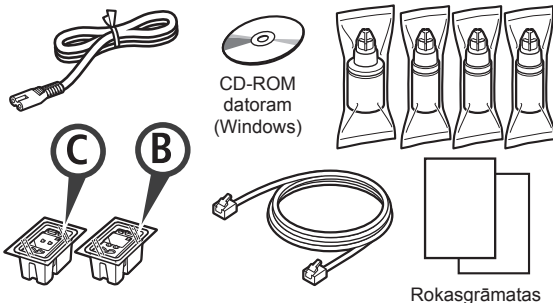

## Iepakojuma materiālu noņemšana

Jūs varat noskatīties darbības video, skenējot QR kodus.



Android



iOS

- 1 Noņemiet no printera ārpusē iepakojuma materiālus (piemēram, līmlenti).
- 2
  - 1 Noņemiet oranžo līmlenti.
  - 2 Atveriet skenēšanas bloku/vāku.

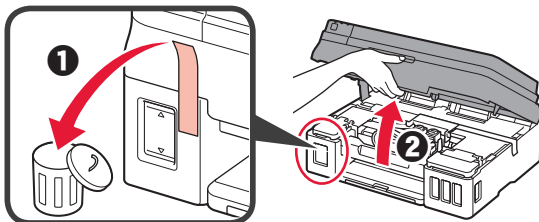

- 3 Noņemiet oranžo līmlenti un aizsargmateriālu un izmetiet tos.

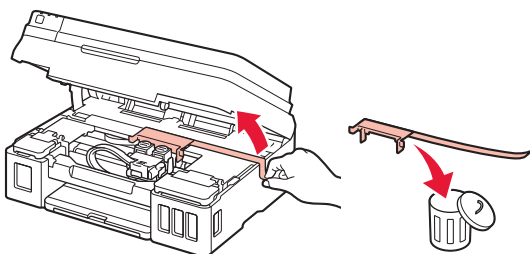

## Kasetnes uzstādīšana

Jūs varat noskatīties darbības video, skenējot QR kodus.



Android



iOS

- 1
  - 1 Satveriet kasetnes bloķēšanas vāka rokturi.
  - 2 Atveriet kasetnes bloķēšanas vāku.

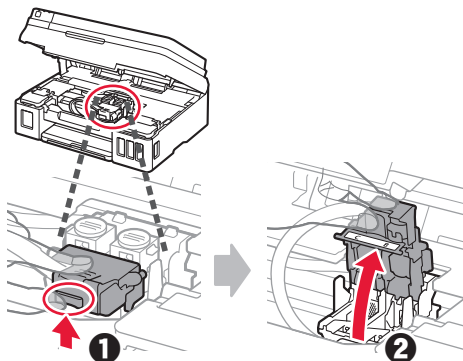

- 2 Izņemiet C (krāsu) kasetni no kastes un noņemiet uzlīmi.

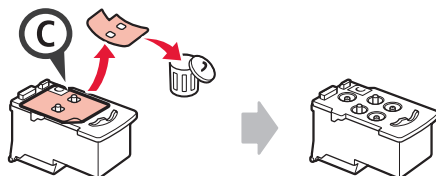

- 3 Noņemiet aizsarglenti.

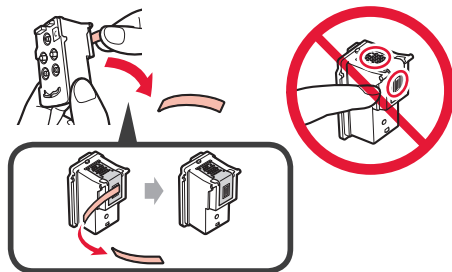

- 4 Ievietojiet C (krāsu) kasetni kreisajā pusē.

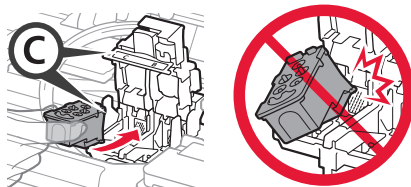

- 5 Atkārtojiet 2.–4. darbību, lai ievietotu B (melno) kasetni labajā pusē.

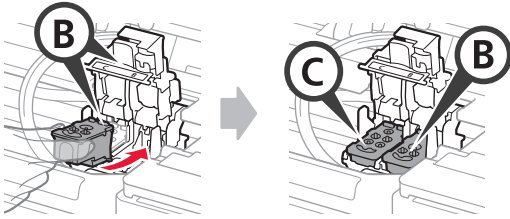

- 6 Aizveriet kasetnes bloķēšanas vāku un bīdiet to uz leju.

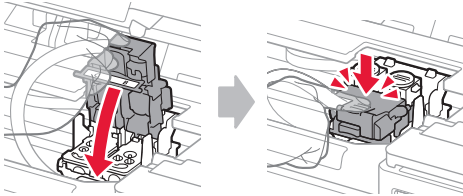

- 7 Spiediet uz leju abas savienojuma pogas.

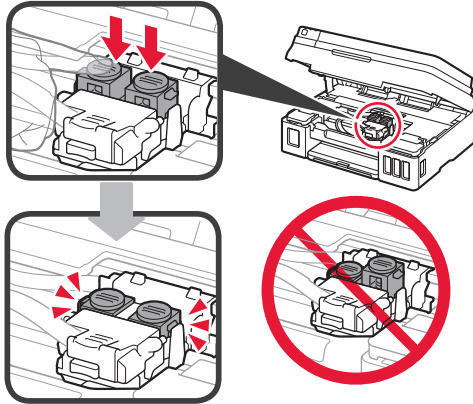

## Tintes iepildīšana

- 📺 Jūs varat noskatīties darbības video, skenējot QR kodus.



Android



iOS

- 1 Atveriet kreiso tintes tvertnes vāku.

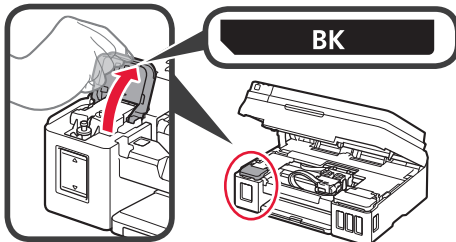

- 2 Satveriet un noņemiet tintes tvertnes vāciņu un pēc tam novietojiet to uz augšējā tvertnes vāciņa turētāja.

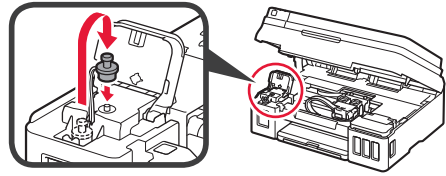

- 3 **1** Izņemiet BK (melno) tintes pudelīti no iepakojuma.  
**2** Turiet tintes pudelīti vertikālā pozīcijā un noņemiet pudelītes vāciņu.

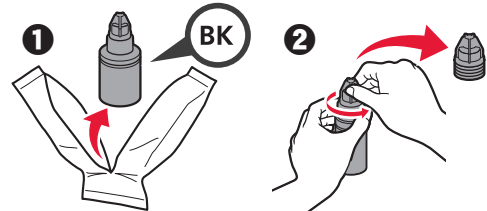

- 4 Ievietojiet tintes pudelītes sprauslu ieejā un apvēršiet tintes pudelīti otrādi.

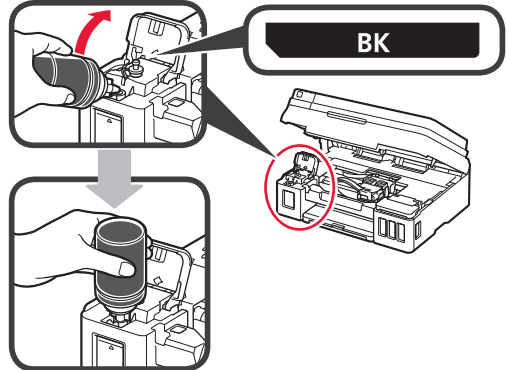

- 5 Iepildiet visu tinti tintes tvertnē.

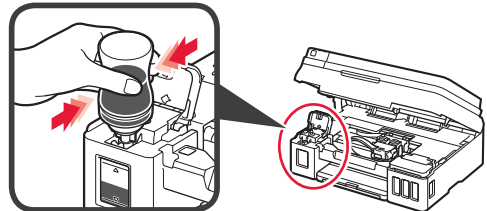

- 6 Aizveriet tvertnes vāciņu.

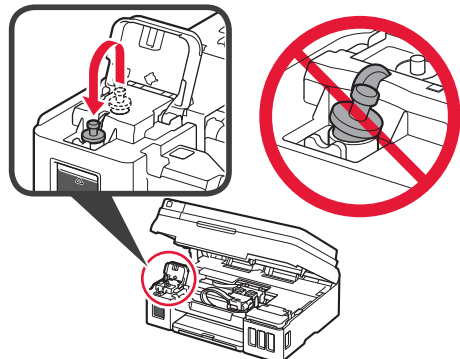

## 7 Aizveriet tintes tvertnes vāku.

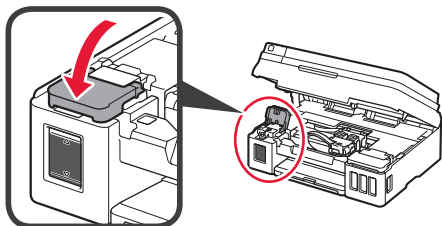

- 8
- 1 Atveriet labo tintes tvertnes vāku.
  - 2 Atkārtojiet 2.–6. darbību, lai iepildītu visu tinti attiecīgajās tintes tvertnēs labajā pusē, kā parādīts uzlīmē.
  - 3 Aizveriet tintes tvertnes vāku.

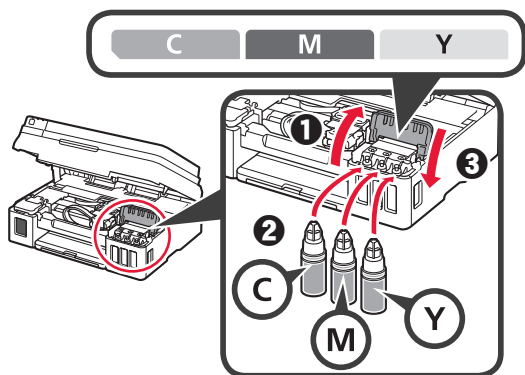

## 9 Pārbaudiet, vai tintes tvertnēs ir iepildīta visa pudelēs esošā tinte.

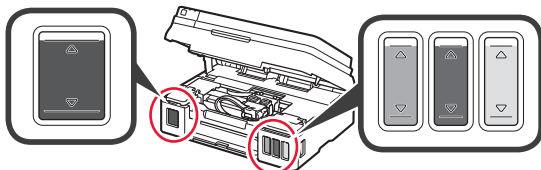

## 10 Aizveriet skenēšanas bloku/vāku.

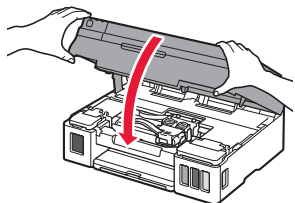

## Printera ieslēgšana

- Jūs varat noskatīties darbības video, skenējot QR kodus.



Android



iOS

### 1 Pievienojiet strāvas vadu.

- ⊘ Vēl nepievienojiet nevienu kabeli, izņemot strāvas vadu.

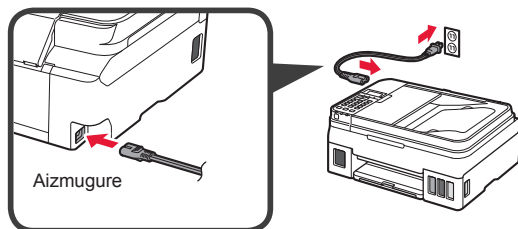

### 2 Nospiediet pogu **Iesl. (ON)**.

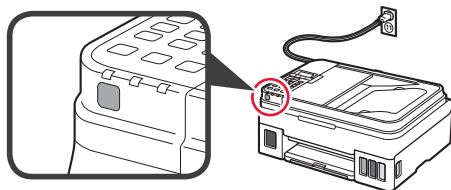

Ja tiek parādīts kļūdas ziņojums, pārlicinieties, vai kasetnes ir uzstādītas pareizi.

### 3 Izmantojiet pogu ◀ vai ▶, lai atlasītu valodu, un pēc tam nospiediet pogu **Labi (OK)**.

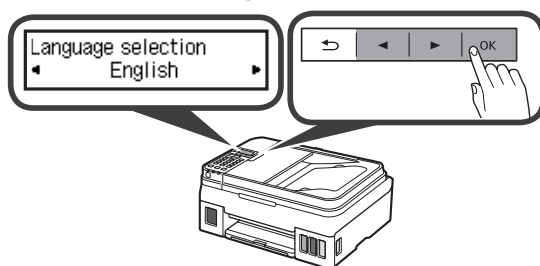

### 4 Ja tiek parādīts tālāk redzamais ekrāns, atlasiet savu valsti vai reģionu un pēc tam nospiediet pogu **Labi (OK)**.





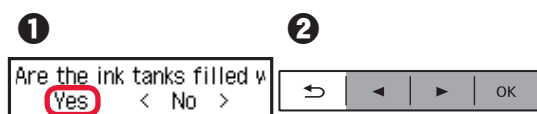

- 5
- 1 Kad tiek parādīts tālāk redzamais ekrāns, pārlicinieties, vai ir pabeigta tintes sagatavošana.
  - 2 Atlasiet **Jā (Yes)** un pēc tam nospiediet pogu **Labi (OK)**.

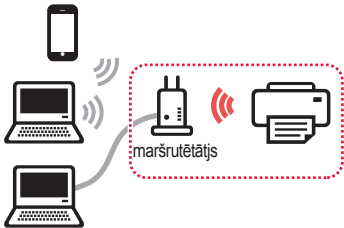

## Printera savienojuma metodes atlasīšana

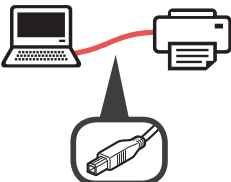
Savienojuma metode atšķiras atkarībā no printera izmantošanas veida. Atlasiet printera savienojuma metodi saskaņā ar tālāk redzamo tabulu. Tālāk minētajā aprakstā viedtālruņi un planšētdatori kopīgi tiek saukti par "viedtālruņiem".

Printera izmantošana, pievienojot datoru vai viedtālruni		Printera izmantošana, neveidojot savienojumu ar citām ierīcēm
<p><b>Bezvadu LAN (Wireless LAN)</b></p> <p>Printera savienošana ar datoru vai viedtālruni, izmantojot bezvadu maršrutētāju</p>  <p>Printera tieša savienošana ar datoru vai viedtālruni, neizmantojot bezvadu maršrutētāju *</p> 	<p><b>USB</b></p>  <p>USB kabelis</p>	<p><b>Nesavienot (Do not connect)</b></p>   <p>Izmantojiet pogu ◀ vai ▶, lai savienojuma metodes atlasēs ekrānā atlasītu <b>Nesavienot (Do not connect)</b>, un pēc tam nospiediet pogu <b>Labi (OK)</b>. Lai turpinātu iestatīšanu, izpildiet ekrānā redzamos norādījumus. Uzgaidiet aptuveni 6 minūtes, līdz tiek parādīts tālāk redzamais ekrāns. Iestatīšana ir pabeigta.</p> <div style="border: 1px solid black; padding: 5px; width: fit-content;"> <p>Copy 100% Letter <span style="float: right;">01</span></p> </div>

\* Kad printeri tiešā veidā savieno ar viedtālruni, viedtālrunī nevar izveidot bezvadu interneta savienojumu. Šādā gadījumā var tikt aprēķināta maksa par pakalpojumu atkarībā no jūsu līguma ar pakalpojuma nodrošinātāju.

\* Izmantojot tiešu bezvadu LAN savienojumu, printerim var pievienot ne vairāk kā 5 ierīces.

- 1 Atlasiet printera savienojuma metodi un pēc tam nospiediet pogu **Labi (OK)**.



Lai turpinātu iestatīšanu, izpildiet ekrānā redzamos norādījumus.

### Piezīme lietotājiem, kuri atlasa USB:

nepievienojiet USB kabeli, kamēr netiek parādīts attiecīgais norādījums.

- 2 Ja tiek parādīts tālāk redzamais ekrāns, pārejiet uz nākamo lapu.

- Ja ir atlasīts **Bezvadu LAN (Wireless LAN)**:

Adjusting for first use...  
See "Getting Started" ani

Start connection setup  
See "Getting Started"

- Ja ir atlasīts **USB**:

Adjusting for first use...  
See "Getting Started" ani

Copy  
100% Letter 01

## 2. Savienošana ar datoru un viedtālruni/planšetdatoru

Ja printeris vienlaikus ir jāsavieno ar datoru un viedtālruni, vispirms savienojiet ar datoru.

**Lai savienotu printeri tikai ar viedtālruni, pārejiet uz sadaļu “Savienošana ar viedtālruni” 6. lpp.**

### Savienošana ar datoru

Savienojums ir jāiestata katram datoram atsevišķi. Veiciet iestatīšanu katram datoram, sākot ar 1. darbību.

Tālāk ir aprakstītas procedūras operētājsistēmai Windows un Mac OS.

Ja izmantojat datoru ar citu operētājsistēmu, nevis Windows vai Mac OS, piemēram, Chrome OS, atveriet vietni <http://canon.com/ijsetup> un pēc tam izpildiet norādījumus Canon tīmekļa vietnē, lai iestatītu datoru.

1 Atlasiet **A** vai **B** darbību, lai palaistu iestatīšanas failu.

#### **A** Mac OS Windows

Pieklūve Canon tīmekļa vietnei

1 Atveriet šo Canon tīmekļa vietni un noklikšķiniet uz **Iestatīt**.

<http://canon.com/ijsetup>



Lai turpinātu iestatīšanu, izpildiet ekrānā redzamos norādījumus.

2 Ja tiek parādīts šis ekrāns, noklikšķiniet uz **Lejupielādēt**.

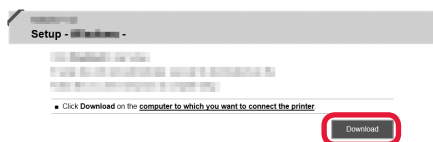

3 Palaidiet lejupielādēto failu.

#### **B** Windows

Uzstādīšanas kompaktdiska izmantošana

1 Ievietojiet uzstādīšanas kompaktdisku datorā.



Ja izmantojat operētājsistēmu Windows 10, Windows 8.1 vai Windows 8:

2 Uzdevumjoslā noklikšķiniet uz vai Failu pārlūks (File Explorer).

3 Atvērtā loga kreisajā pusē atlasiet **Šis dators (This PC)** vai **Dators (Computer)**.

4 Loga labajā pusē veiciet dubultklikšķi uz CD-ROM ikonas.

\* Ja tiek parādīts CD-ROM saturs, veiciet dubultklikšķi uz **MSETUP4.EXE**.

2 Noklikšķiniet uz **Sākt uzstādīšanu (Start Setup)**.

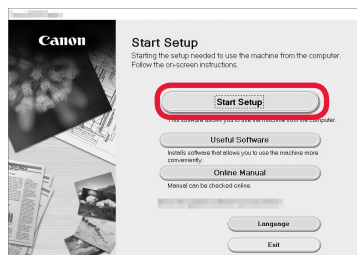

Lai turpinātu iestatīšanu, izpildiet ekrānā redzamos norādījumus.

Viedtālruni var iestatīt starp darbībām.

Tālāk redzamajā ekrānā noklikšķiniet uz **Norādījumi (Instructions)**, lai turpinātu viedtālruna iestatīšanu.

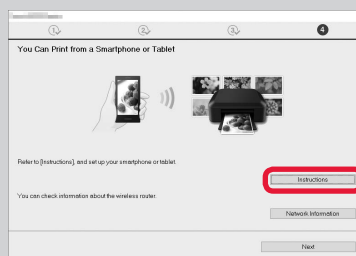

\* Atkarībā no iestatījumiem iepriekš redzamais ekrāns var netikt parādīts. Šādā gadījumā pēc savienojuma izveidošanas ar datoru pārejiet uz sadaļu “Savienošana ar viedtālruni” 6. lpp.

3 Ja tiek parādīts šis ekrāns, noklikšķiniet uz **Iziet (Exit)**.

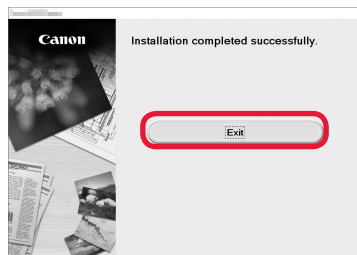

Savienojums ar datoru ir izveidots. Varat veikt drukāšanu no datora.

# Savienošana ar viedtālruni

Savienojums ir jāiestata atsevišķi katram viedtālrunim. Veiciet iestatīšanu viedtālrunim, sākot ar 1. darbību.

## Sagatavošana

- Ieslēdziet viedtālrunī funkciju Wi-Fi.
- Ja izmantojat bezvadu maršrutētāju, savienojiet viedtālruni ar bezvadu maršrutētāju.
- \* Lai iegūtu informāciju par darbībām, skatiet viedtālruna un bezvadu maršrutētāja rokasgrāmatas vai sazinieties ar to ražotājiem.

## 1 Instalējiet viedtālrunī lietojumprogrammatūru Canon PRINT Inkjet/SELPHY.



**iOS** : Meklējiet "Canon PRINT" pakalpojumā App Store.

**Android** : Meklējiet "Canon PRINT" pakalpojumā Google Play.

Vai arī piekļūstiet vietnei Canon, skenējot QR kodu.



## 2 Pārbaudiet printera displeju.

Ekrāns tiek izslēgts, ja 10 minūtes netiek veiktas darbības. Lai parādītu ekrānu, nospiediet vienu no pogām darbības panelī (izņemot pogu **iesl. (ON)**).

### 1 Vai tiek parādīts tālāk redzamais ekrāns?

Adjusting for first use...  
See "Getting Started" an

Nē

Jā (Pārejiet uz **B**.)

### 2 Vai parādītajā ekrānā tiek parādīta ikona **Wi-Fi** (printeris ir pievienots tīklam), nospiežot pogu **KOPĒT (COPY)**?

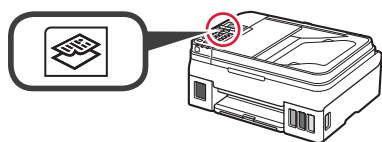

Jā

Nē (Pārejiet uz **B**.)

Ja tiek parādīts simbols **Wi-Fi**, saziņa ar printeri nav iespējama, izmantojot bezvadu LAN savienojumu. Lai iegūtu sīkāku informāciju, atveriet vietni <http://canon.com/ijsetup> un skatiet sadaļu **Bieži uzdotie jautājumi**.

## A **iOS** **Android**

### 1 Pieskarities instalētajai lietojumprogrammatūrai.



### 2 Lai reģistrētu printeri, izpildiet ekrānā redzamos norādījumus.

### 3 Pārliedcinieties, ka parādās minētais ekrāns.



## Savienojums ar viedtālruni ir izveidots. Varat veikt drukāšanu no viedtālruna.

Lai drukātu fotogrāfijas, ievietojiet fotopapīru. Pārejiet uz sadaļu "Papīra ievietošana" 8. lpp.



**B** Tālāk aprakstītās procedūras atšķiras atkarībā no tā, vai tiek izmantota operētājsistēma iOS vai Android. Atlasiet operētājsistēmu un izpildiet attiecīgo procedūru.

## iOS

**1** Sākuma ekrānā pieskarieties vienumam **Iestatījumi (Settings)** un pēc tam pieskarieties vienumam **Canon\_ij\_XXXX Wi-Fi iestatījumos**.

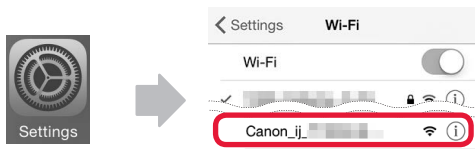

Ja printeris **Canon\_ij\_XXXX** netiek parādīts sarakstā, skatiet sadaļu "Printera sagatavošana" tālāk, lai veiktu darbības ar printeri, un pēc tam atkārtojiet darbību **1**.

**2** Pieskarieties instalētajai lietojumprogrammatūrai.



**3** Lai reģistrētu printeri, izpildiet ekrānā redzamos norādījumus.

**Lai turpinātu iestatīšanu, izpildiet ekrānā redzamos norādījumus.**

Atlasot vienumu **Auto Select Conn. Method (recommended)** savienojuma metodes atlasē ekrānā, atkarībā no vides automātiski tiek atlasīta atbilstošā savienojuma metode.

**4** Pārliecinieties, ka parādās minētais ekrāns.



## Android

**1** Pieskarieties instalētajai lietojumprogrammatūrai.



**2** Lai reģistrētu printeri, izpildiet ekrānā redzamos norādījumus.

Ja ziņojums "**Printer is not registered. Perform printer setup?**" netiek parādīts, skatiet sadaļu "Printera sagatavošana" tālāk, lai veiktu darbības ar printeri, un pēc tam uzgaidiet, līdz tiek parādīts ziņojums.

**Lai turpinātu iestatīšanu, izpildiet ekrānā redzamos norādījumus.**

Atkarībā no vides tiek atlasīta atbilstošā savienojuma metode.

**3** Pārliecinieties, ka parādās minētais ekrāns.



## Savienojums ar viedtālruni ir izveidots. Varat veikt drukāšanu no viedtālruņa.

Lai drukātu fotogrāfijas, ievietojiet fotopapīru. Pārejiet uz sadaļu "Papīra ievietošana" 8. lpp.

## Printera sagatavošana

**1** Nospiediet printeru pogu **Iestatīšana (Setup)**.

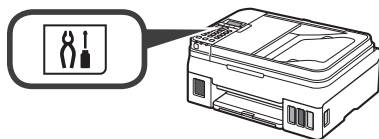

**2** Izmantojiet pogu ◀ vai ▶, lai atlasītu **Bezvadu LAN iest. (Wireless LAN setup) > Ērtā bezv. sav. izv. (Easy WL connect)**, un pēc tam nospiediet pogu **Labi (OK)**.

**3** Atgriezieties pie viedtālruņa izmantošanas.

## Papīra ievietošana

- 1 Atveriet papīra balstu un papīra balsta pagarinājumu.

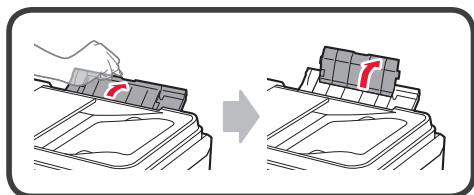

- 2 Virziet labās puses papīra vadotni uz labo malu.

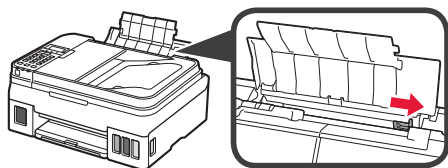

- 3 Ievietojiet vairākas papīra loksnes ar apdrukājamo pusi uz augšu līdz atdurei.

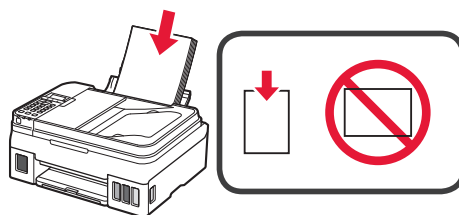

- 4 Virziet labās puses papīra vadotni, lai to salāgotu ar papīra kaudzītes malu.

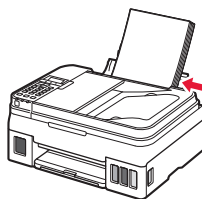

- 5 **1** Izvelciet papīra izvades uztvērēju.  
**2** Atveriet izvades uztvērēja pagarinājumu.

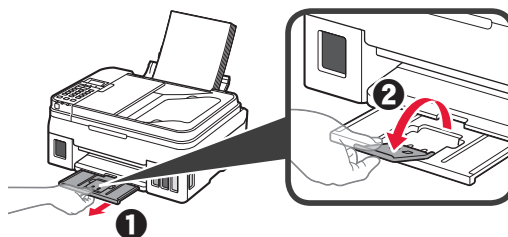

## Faksa funkcijas izmantošana

Pirms izmantojat faksa funkciju, skatiet tālāk norādīto rokasgrāmatu, lai printerī iestatītu faksa funkciju.

■ **FAKSA uzstādīšana** rokasgrāmatā **Tiešsaistes rokasgrāmata**

- 1** Atveriet tālāk norādīto Canon tīmekļa vietni un noklikšķiniet uz **Iestatīt**.

<http://canon.com/ijsetup>



Lai turpinātu iestatīšanu, izpildiet ekrānā redzamos norādījumus.

- 2** Noklikšķiniet uz **Sagatavot faksu lietošanai**.



■ **FAKSA uzstādīšana** rokasgrāmatā **Īsā rokasgrāmata**, kas ir instalēta jūsu datorā.



# 1. Spausdintuvo įrengimas

Jei procedūra pažymėta piktograma , galite peržiūrėti vaizdo mokomąją medžiagą, kaip įrengti spausdintuvą – tam apsilankykite nurodytu URL arba nuskaitykite QR kodą.



## Pakuotėje esančių priedų tikrinimas

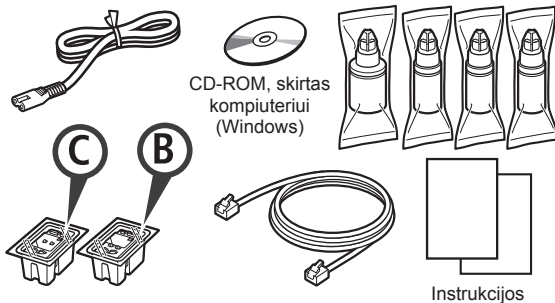

## Pakuotės medžiagų nuėmimas

 Filmuką, kaip atlikti šiuos veiksmus, galite peržiūrėti nuskaitydami QR kodą.



- 1 Nuo spausdintuvo išorės nuimkite pakavimo medžiagas (kaip juostelę).
- 2
  - 1 Nuimkite oranžinę juostelę.
  - 2 Atidarykite nuskaitymo įtaisą / spausdintuvo dangtį.

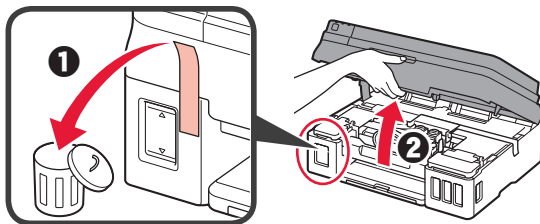

- 3 Pašalinkite oranžinę juostelę ir apsauginę medžiagą ir jas išmeskite.

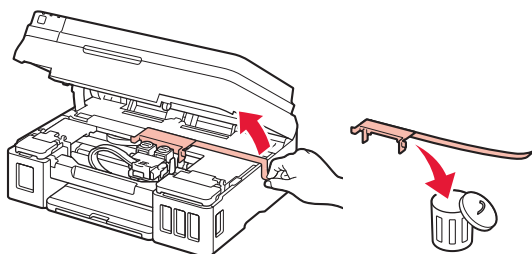

## Kasetės įdėjimas

 Filmuką, kaip atlikti šiuos veiksmus, galite peržiūrėti nuskaitydami QR kodą.



Android

iOS

- 1
  - 1 Suimkite rankenėlę ant kasetės fiksavimo dangtelio.
  - 2 Atidarykite kasetės fiksavimo dangtelį.

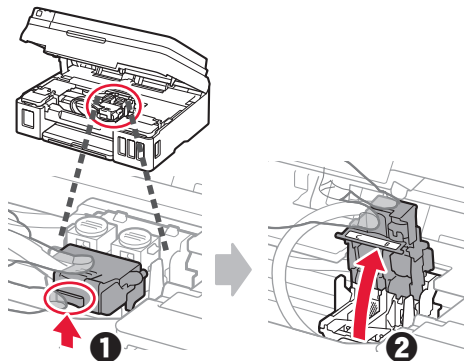

- 2 Išimkite C (spalvotą) kasetę iš dėžės ir nuimkite etiketę.

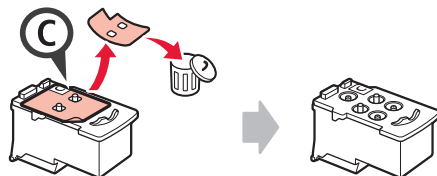

- 3 Nuimkite apsauginę juostelę.

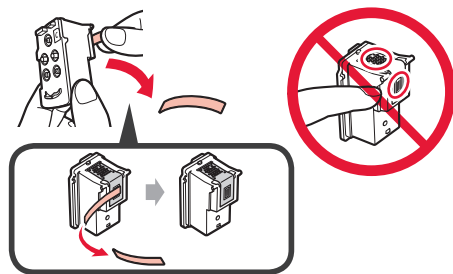

- 4 Įdėkite C (spalvotą) kasetę kairėje.

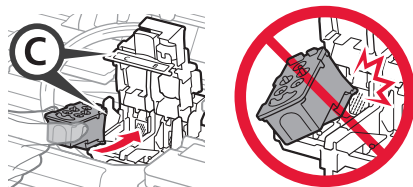

- 5 Pakartokite veiksmus nuo 2 iki 4, kad įdėtumėte B (juoda) kasetę dešinėje.

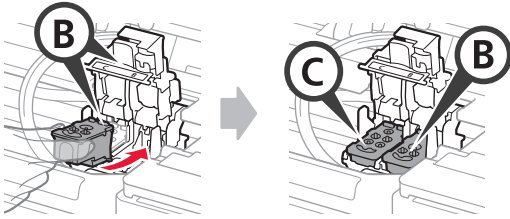

- 6 Uždarykite kasetės fiksavimo dangtelį ir paspauskite jį žemyn.

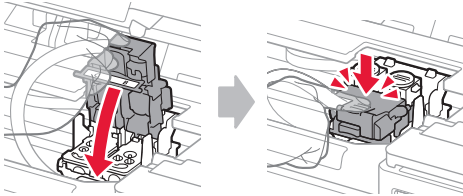

- 7 Paspauskite žemyn abu sujungimo mygtukus.

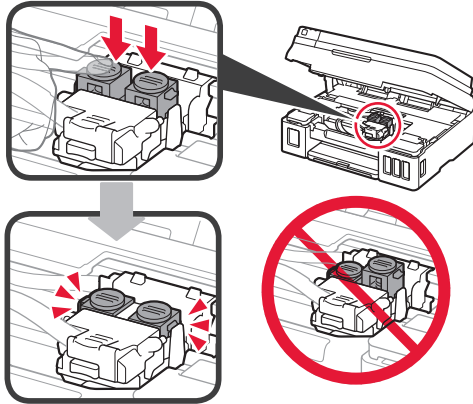

## Rašalo pylimas

- 🎥 Filmuką, kaip atlikti šiuos veiksmus, galite peržiūrėti nuskaitę QR kodą.



Android



iOS

- 1 Atidarykite kairiosios rašalo talpyklos dangtelį.

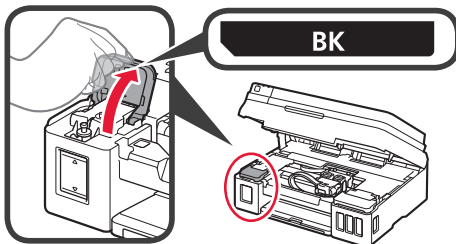

- 2 Suimkite ir nuimkite talpyklos dangtelį nuo rašalo talpyklos ir padėkite jį ant viršutinio talpyklos dangtelio laikiklio.

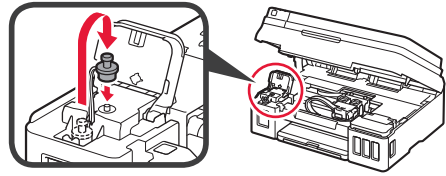

- 3 1 Išimkite BK (juoda) rašalo buteliuką iš jo pakuotės.  
2 Laikykite rašalo buteliuką stačiai ir nuimkite buteliuko dangtelį.

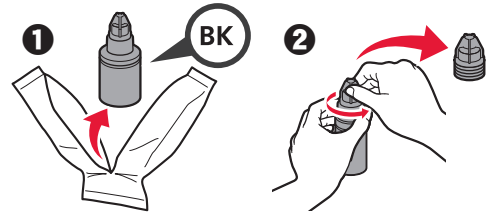

- 4 Įstatykite rašalo buteliuko antgalį į angą ir apverskite rašalo buteliuką dugnu į viršų.

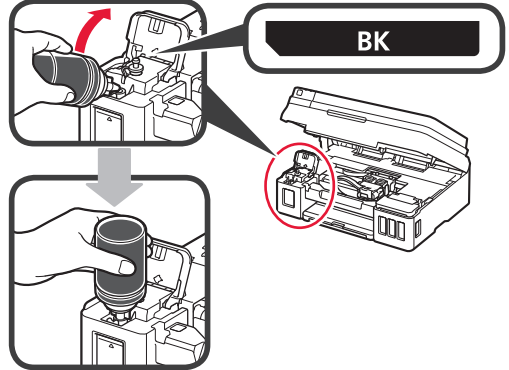

- 5 Supilkite visą rašalą į rašalo talpyklą.

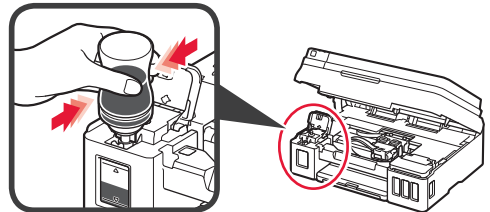



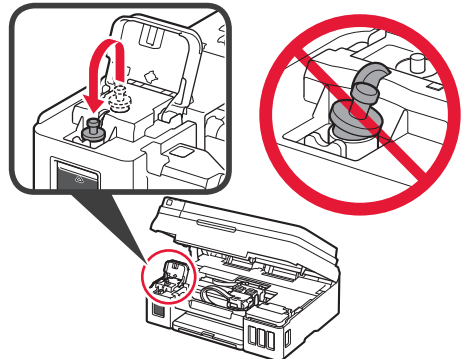

- 6 Uždarykite talpyklos dangtelį.



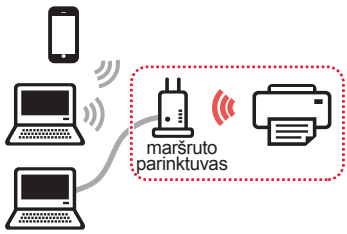

## Spausdintuvo prijungimo būdo pasirinkimas

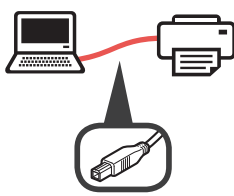
Prijungimo būdas skiriasi atsižvelgiant į tai, kaip naudojate spausdintuvą. Pasirinkite spausdintuvo prijungimo būdą pagal toliau pateiktą lentelę. Toliau pateiktame apraše išmanieji telefonai ir planšetiniai kompiuteriai kartu vadinami išmaniaisiais telefonais.

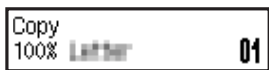
Spausdintuvo naudojimas prijungus prie kompiuterio ar išmaniojo telefono		Spausdintuvo naudojimas neprijungus jokių įtaisų
<p><b>Belaidis LAN (Wireless LAN)</b></p> <p>Spausdintuvo prijungimas prie kompiuterio ar išmaniojo telefono per belaidį maršruto parinktuvą</p>  <p>Spausdintuvo prijungimas prie kompiuterio ar išmaniojo telefono tiesiogiai, be belaidžio maršruto parinktuvo *</p> 	<p><b>USB</b></p>  <p>USB kabelis</p>	<p><b>Neprijungti (Do not connect)</b></p>   <p>Mygtuku ◀ arba ▶ prijungimo būdo pasirinkimo ekrane pasirinkite <b>Neprijungti (Do not connect)</b> ir paspauskite mygtuką <b>Gerai (OK)</b>. Vykdydami ekrane pateiktas instrukcijas pereikite prie sąrankos. Palaukite maždaug 6 min., kol bus parodytas toliau pateikiamas ekranas. Sąranka baigta.</p> 

\* Išmaniojo telefono negalite prijungti prie interneto belaidžiu ryšiu, kai spausdintuvus prie išmaniojo telefono prijungtas tiesiogiai. Tokiu atveju jums gali būti pritaikytas mokestis – tai priklauso nuo jūsų sutarties su ryšio paslaugų teikėju.

\* Tiesiogiai prie spausdintuvo belaidžiu LAN ryšiu galima prijungti iki 5 įtaisų.

- 1 Pasirinkite spausdintuvo prijungimo būdą ir paspauskite mygtuką **Gerai (OK)**.



Vykdydami ekrane pateiktas instrukcijas pereikite prie sąrankos.

### Naudotojams, pasirinkusiems USB:

USB kabelio neprijunkite, kol nebus nurodyta tai padaryti.

- 2 Jei atidaromas toliau pateiktas ekranas, pereikite prie kito puslapio.

- Jei pasirinkote **Belaidis LAN (Wireless LAN)**:

Adjusting for first use...  
See "Getting Started" ani

Start connection setup  
See "Getting Started"

- Jei pasirinkote **USB**:

Adjusting for first use...  
See "Getting Started" ani

Copy  
100% Letter 01

## 2. Prijungimas prie kompiuterio ir išmaniojo telefono / planšetinio kompiuterio

Jeigu spausdintuvą jungiate ir prie kompiuterio, ir prie išmaniojo telefono, pirmiausia jį prijunkite prie kompiuterio. **Jei spausdintuvą norite prijungti tik prie išmaniojo telefono, pereikite prie „Prijungimas prie išmaniojo telefono“, 6 psl.**

### Prijungimas prie kompiuterio

Ryšį reikia nustatyti kiekviename kompiuteryje. Kiekviename kompiuteryje atlikite sąranką, pradėdami nuo 1 veiksmo.

Toliau aprašyti veiksmai, kuriuos reikia atlikti, jei naudojate „Windows“ arba „Mac OS“.

Jeigu jūsų kompiuteryje yra kita operacinė sistema nei „Windows“ arba „Mac OS“, pavyzdžiui „Chrome OS“, eikite į puslapį <http://canon.com/ijsetup> ir vykdykite „Canon“ svetainėje pateiktas instrukcijas, kad nustatytumėte kompiuterį.

- 1 Norėdami paleisti sąrankos failą, pasirinkite kurį nors iš toliau pateiktų veiksmų – **A** arba **B**.

#### **A** Mac OS Windows

Prisijungimas prie „Canon“ svetainės

- 1 Apsilankykite toliau nurodytoje „Canon“ svetainėje ir spustelėkite **Nustatymas**.

<http://canon.com/ijsetup>



Vykdydami ekrane pateiktas instrukcijas pereikite prie sąrankos.

- 2 Jei parodomas toliau pateiktas ekranas, spustelėkite **Atsisiųsti**.

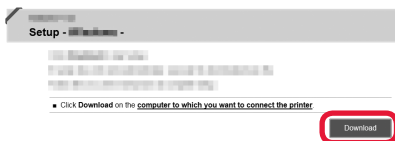

- 3 Paleiskite atsisiųstą failą.

#### **B** Windows

Sąrankos CD naudojimas

- 1 Sąrankos CD įdėkite į kompiuterį.



Naudojant „Windows 10“, „Windows 8.1“ arba „Windows 8“:

- 2 Spustelėkite arba **Failų naršyklė (File Explorer)** užduočių juostoje.
- 3 Pasirinkite **Šis kompiuteris (This PC)** arba **Kompiuteris (Computer)** atidaryto lango kairėje.
- 4 Dukart spustelėkite CD-ROM piktogramą lango dešinėje.  
\* Jei pateikiamas CD-ROM turinys, dukart spustelėkite **MSETUP4.EXE**.

- 2 Spustelėkite **Pradėti sąranką (Start Setup)**.

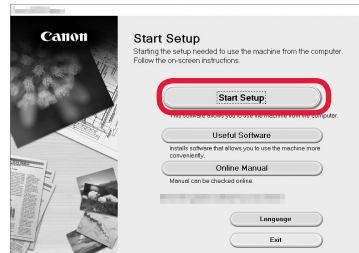

Vykdydami ekrane pateiktas instrukcijas pereikite prie sąrankos.

Išmanųjį telefoną galite nustatyti įpusėję atlikti veiksmus.

Toliau pateiktame ekrane spustelėkite **Instrukcijos (Instructions)**, kad pereitumėte prie išmaniojo telefono sąrankos.

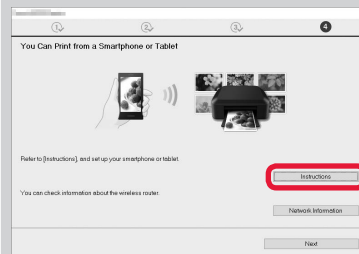

\* Atsižvelgiant į jūsų parametrus, pirmiau pateiktas ekranas gali nebūti parodytas. Tokiu atveju, kai baigsite prijungti prie kompiuterio, pereikite prie „Prijungimas prie išmaniojo telefono“, 6 psl.

- 3 Jei parodomas toliau pateiktas ekranas, spustelėkite **Išeiti (Exit)**.

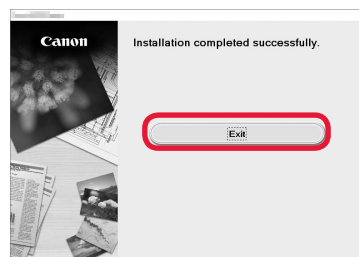

Ryšys su kompiuteriu užmegztas. Galite spausdinti iš kompiuterio.

## Prijungimas prie išmaniojo telefono

Ryšį reikia nustatyti su kiekvienu išmaniuoju telefonu. Kiekviename išmaniajame telefone atlikite sąranką, pradėdami nuo 1 veiksmo.

### Pasirengimas

- Išmaniajame telefone įjunkite „Wi-Fi“.
- Jei naudojate belaidį maršruto parinktuvą, išmanųjį telefoną prijunkite prie belaidžio maršruto parinktuvo.
- \* Išsamesnės informacijos ieškokite išmaniojo telefono ir belaidžio maršruto parinktuvo instrukcijose arba kreipkitės į šių įtaisų gamintojus.

1 Išmaniajame telefone įdiekite taikomąją programinę įrangą „Canon PRINT Inkjet/SELPHY“.



**iOS** : „App Store“ ieškokite „Canon PRINT“.

**Android** : „Google Play“ ieškokite „Canon PRINT“.

Arba nuskaitydami QR kodą prisijunkite prie „Canon“ svetainės.



2 Patikrinkite spausdintuvo ekraną.

Jei maždaug 10 min. neatliekama jokių veiksmų, ekranas išjungiamas. Jei norite vėl įjungti ekraną, paspauskite kurį nors valdymo skydelio mygtuką (išskyrus mygtuką **Ijungti (ON)**).

1 Ar rodomas toliau pateiktas ekranas?

Adjusting for first use...  
See "Getting Started" and

Ne

Taip (pereikite prie **B.**)

2 Ar **Wi-Fi** (spausdintuvas prijungtas prie tinklo) matoma ekrane, kuris parodomas paspaudus mygtuką  **KOPIJUOTI (COPY)** ?

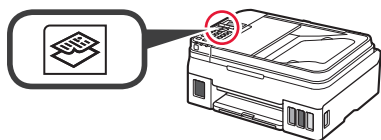

Taip

Ne (Pereikite prie **B.**)

Jei parodoma , su spausdintuvu per belaidį LAN ryšys neužmegztas. Išsamos informacijos ieškokite svetainėje <http://canon.com/ijsetup>, dalyje **Dažnai užduodami klausimai**.

**A** **iOS** **Android**

1 Bakstelėkite įdiegtą taikomąją programinę įrangą.



2 Norėdami užregistruoti spausdintuvą, vykdykite ekrane pateiktas instrukcijas.

3 Įsitikinkite, kad parodomas šis ekranas.



**Ryšys su išmaniuoju telefonu užmegztas. Galite spausdinti iš išmaniojo telefono.**

Jei norite spausdinti nuotraukas, įdėkite fotopopieriaus. Pereikite prie „Popieriaus įdėjimas“ 8 psl.



- B** Toliau aprašomi veiksmai skiriasi atsižvelgiant į tai, ar naudojama „iOS“, ar „Android“. Pasirinkite savo operacinę sistemą ir atlikite jai skirtus veiksmus.

## iOS

- 1** Ekrane PRADŽIA bakstelėkite **Settings**, o tada pereikite prie „Wi-Fi“ parametru ir bakstelėkite „Canon\_ij\_XXXX“.

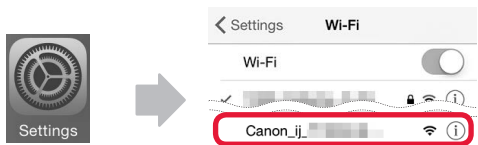

Jei „Canon\_ij\_XXXX“ sąrašė nėra, žr. tolesnį skyrių „Spausdintuvo paruošimas“ ir išsiaiškinkite, kaip naudoti spausdintuvą, tada pakartokite **1** veiksmą.

- 2** Bakstelėkite įdiegtą taikomąją programinę įrangą.



- 3** Norėdami užregistruoti spausdintuvą, vykdykite ekrane pateiktas instrukcijas.

### Vykdydami ekrane pateiktas instrukcijas pereikite prie sąrankos.

Jei prijungimo būdo pasirinkimo ekrane pasirinkote **Auto Select Conn. Method (recommended)**, tinkamas prijungimo būdas parenkamas automatiškai, atsižvelgiant į jūsų aplinką.

- 4** Įsitinkinkite, kad parodomas šis ekranas.



## Ryšys su išmaniuoju telefonu užmegztas. Galite spausdinti iš išmaniojo telefono.

Jei norite spausdinti nuotraukas, įdėkite fotopopieriaus. Pereikite prie „Popieriaus įdėjimas“ 8 psl.

## Android

- 1** Bakstelėkite įdiegtą taikomąją programinę įrangą.



- 2** Norėdami užregistruoti spausdintuvą, vykdykite ekrane pateiktas instrukcijas.

Jei pranešimas „Printer is not registered. Perform printer setup?“ neparodomas, žr. tolesnį skyrių „Spausdintuvo paruošimas“ ir išsiaiškinkite, kaip naudoti spausdintuvą, tada šiek tiek palaukite, kol bus pateiktas pranešimas.

### Vykdydami ekrane pateiktas instrukcijas pereikite prie sąrankos.

Tinkamas prijungimo būdas parenkamas atsižvelgiant į jūsų aplinką.

- 3** Įsitinkinkite, kad parodomas šis ekranas.



## Spausdintuvo paruošimas

- 1** Paspauskite spausdintuvo mygtuką **Sąranka (Setup)**.

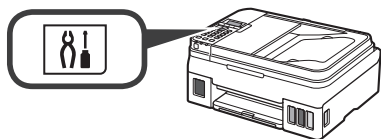

- 2** Pasinaudokite mygtuku ◀ arba ▶, kad pasirinktumėte **Belaidž. LAN ryš.sąr. (Wireless LAN setup) > Paprast. bel. prisij. (Easy WL connect)**, tada paspauskite mygtuką **Gerai (OK)**.

- 3** Tolesnius veiksmus atlikite išmaniuoju telefonu.

## Popieriaus įdėjimas

- 1 Atidarykite popieriaus atramą ir popieriaus atramos ilgintuvą.

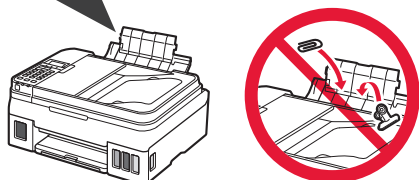
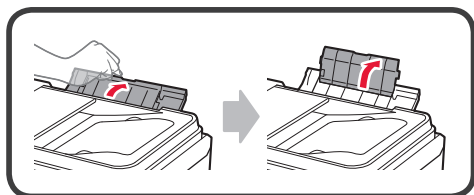

- 2 Stumkite dešinį popieriaus kreipiklį iki galo į dešinę.

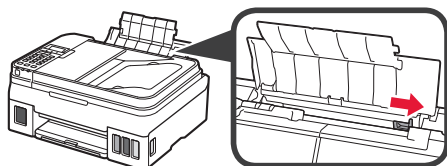

- 3 Iki galo įstumkite kelis popieriaus lapus spausdinamąja puse į viršų.

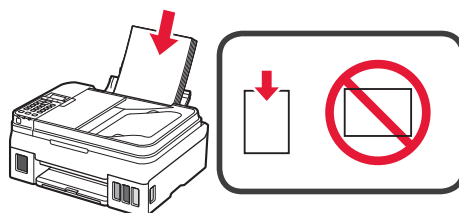

- 4 Stumkite dešinį popieriaus kreipiklį, kad sulygiuotumėte jį su popieriaus rietuvės kraštu.

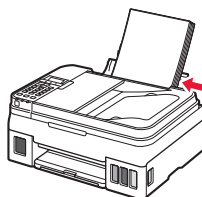

- 5 ❶ Ištraukite popieriaus išvesties dėklą.  
❷ Atidarykite išvesties dėklo ilgintuvą.

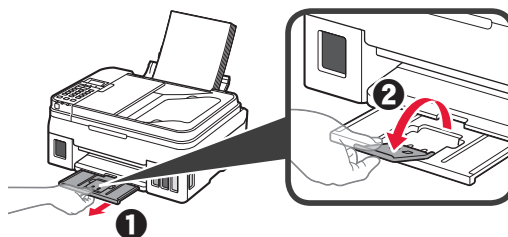

## Fakso funkcijos naudojimas

Prieš naudodami fakso funkciją, pagal toliau pateikiamą instrukciją nustatykite savo spausdintuvo fakso funkciją.

■ **Fakso nustatymas** skyriuje **Interneto instrukcija**

- ❶ Apsilankykite toliau nurodytoje „Canon“ svetainėje ir spustelėkite **Nustatymas**.

<http://canon.com/ijsetup>



Vykdydami ekrane pateiktas instrukcijas pereikite prie sąrankos.

- ❷ Spustelėkite **Fakso paruošimas naudoti**.



■ **Fakso nustatymas** skyriuje **Elementarioji instrukcija**, įdiegtame jūsų kompiuteryje.



# 1. Printeri paigaldamine

Icooniga  tähistatud toimingute puhul saate vaadata videojuhendeid printeri paigaldamiseks, avades järgmise URL-i või skannides QR-koodi.

<http://canon.com/ijsetup>



Videojuhendid

## Kaasasolevate osade kontrollimine

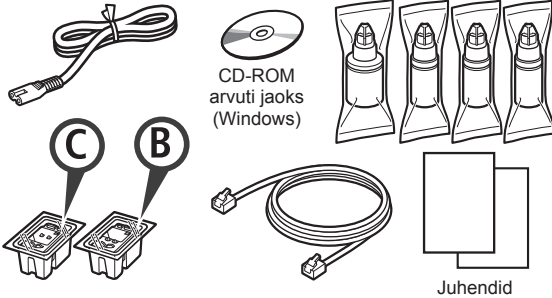

CD-ROM  
arvuti jaoks  
(Windows)

Juhendid

## Pakkematerjali eemaldamine

■ Saate vaadata toimingute kohta videot, skannides QR-koodi.



Android



iOS

- 1 Eemaldage printeri ümbert pakkematerjal (nagu teip).
- 2
  - 1 Eemaldage oranž teip.
  - 2 Avage skannimisseade/kaas.

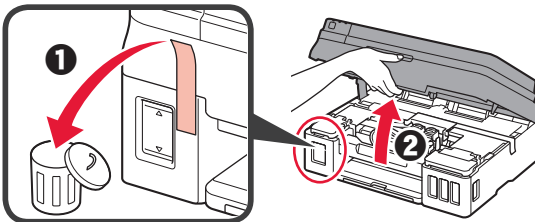

- 3 Eemaldage oranž teip ja kaitsev materjal ning visake ära.

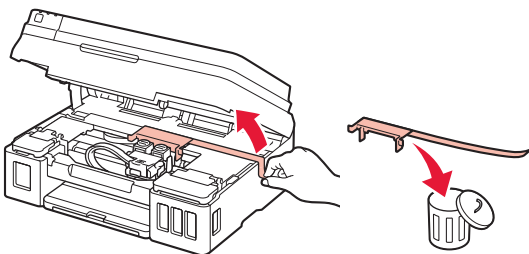

## Kasseti paigaldamine

■ Saate vaadata toimingute kohta videot, skannides QR-koodi.



Android



iOS

- 1
  - 1 Haarake kasseti lukustuskaanel olevast nupust.
  - 2 Avage kasseti lukustuskaas.

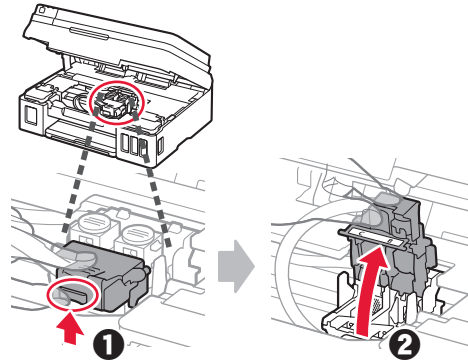

- 2 Võtke C (värv) kassett karbist välja ja eemaldage siit.

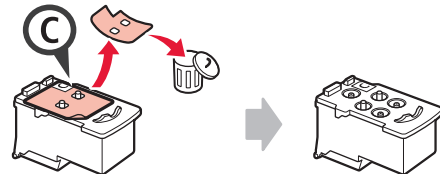

- 3 Eemaldage kaitseteip.

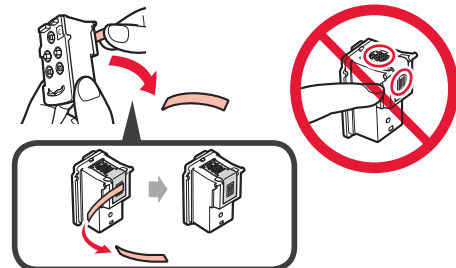

- 4 Sisestage C (värv) kassett vasakule.

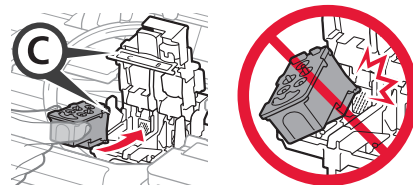

- 5 Korrake toiminguid 2 kuni 4 ja sisestage B (must) kassett paremale.

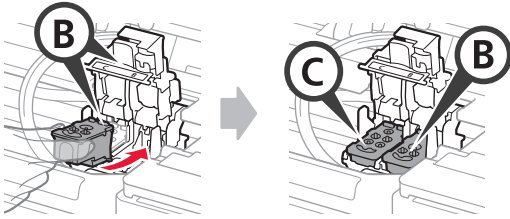

- 6 Sulgege kasseti lukustuskaas ja suruge seda allapoole.

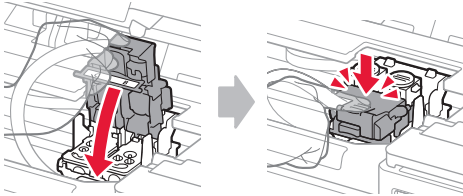

- 7 Vajutage mõlemat liigendi nuppu.

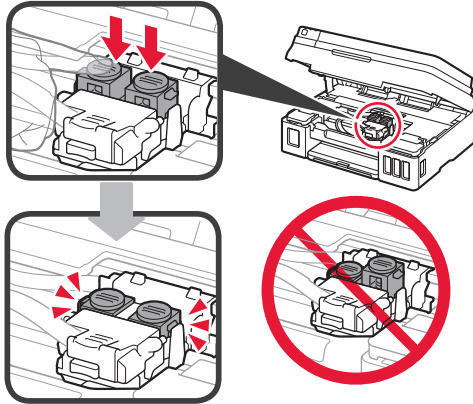

## Tindi valamine

- ▶ Saate vaadata toimingu kohta videot, skannides QR-koodi.



Android



iOS

- 1 Avage vasakpoolne tindimahuti kaas.

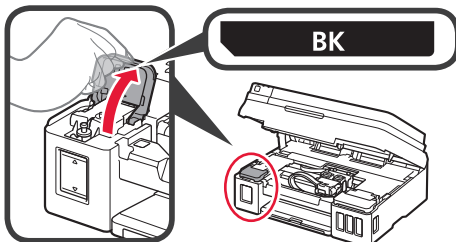

- 2 Eemaldage tindimahuti kork ja asetage ülemisele mahutikorgi hoidikule.

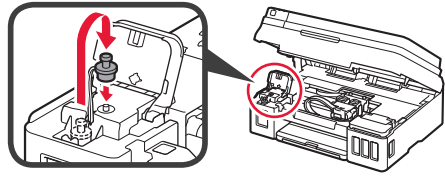

- 3 1 Võtke BK (must) tindipudel pakendist välja.  
2 Hoidke tindipudelit püsti ja eemaldage pudelikork.

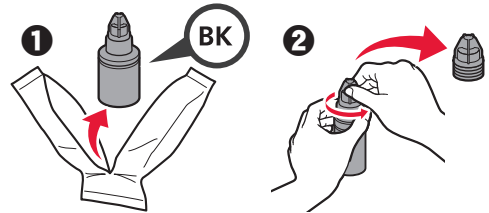

- 4 Sisestage tindipudeli otsak sisselaskesse ja hoidke tindipudelit tagurpidi.

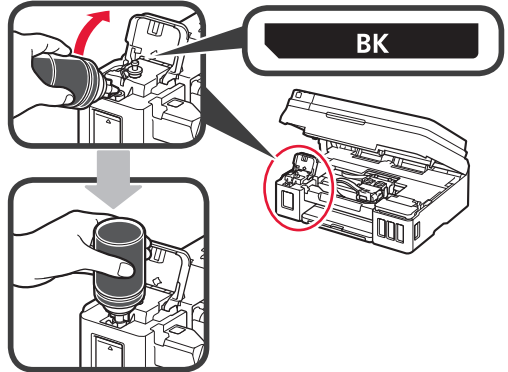

- 5 Valage kogu tint tindimahutisse.

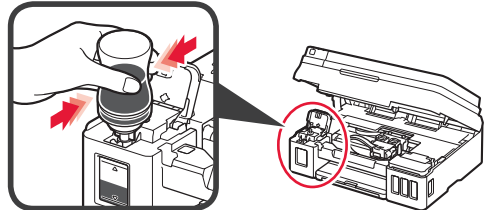

- 6 Sulgege mahutikork.

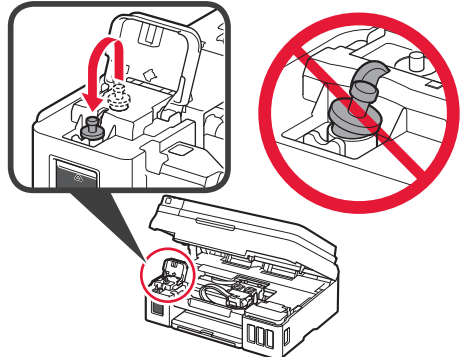

## 7 Sulgege tindimahuti kaas.

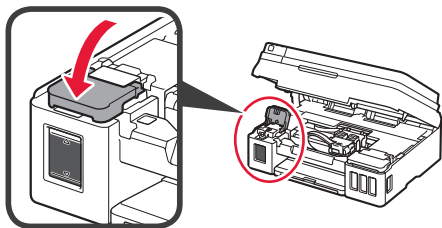

- 8 **1** Avage parempoolne tindimahuti kaas.
- 2** Korrake toiminguid 2 kuni 6, et valada kogu tint siilt järgides paremal asuvasse vastavatesse tindimahutitesse.
- 3** Sulgege tindimahuti kaas.

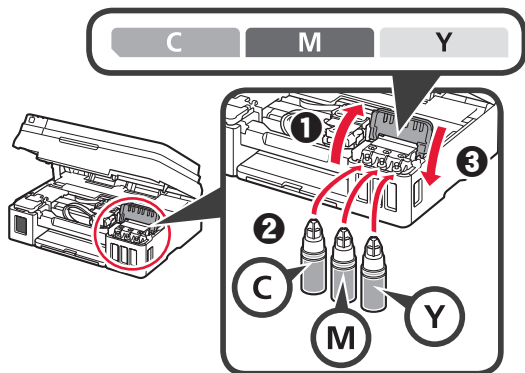

- 9 Kontrollige, et kogu pudelites olev tint oleks valatud tindimahutitesse.

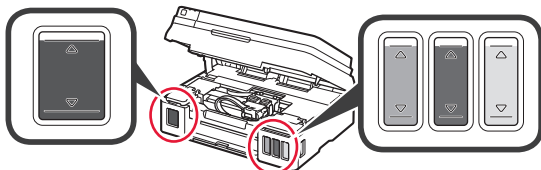

- 10 Sulgege skannimisseade/kaas.

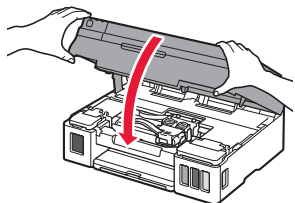

## Printeri sisselülitamine

- Saate vaadata toimingu kohta videot, skannides QR-koodi.



Android



iOS

- 1 Ühendage toitejuhe.

- ⊘ Ärge veel teisi kaableid ühendage, välja arvatud toitejuhe.

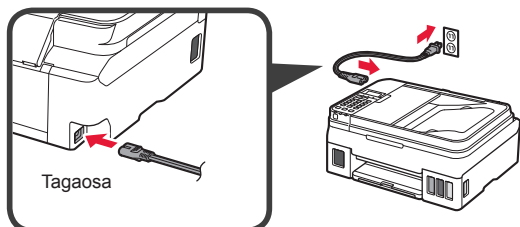

- 2 Vajutage nuppu **Sisse (ON)**.

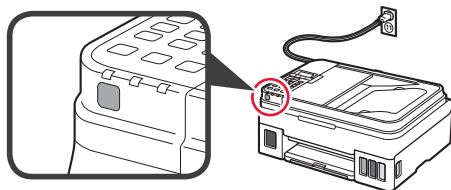

Kui ilmub tõrketeade, siis kontrollige, kas kassetid on õigesti paigaldatud.

- 3 Kasutage keele valimiseks nuppu ◀ või ▶ ja seejärel vajutage nuppu **OK**.

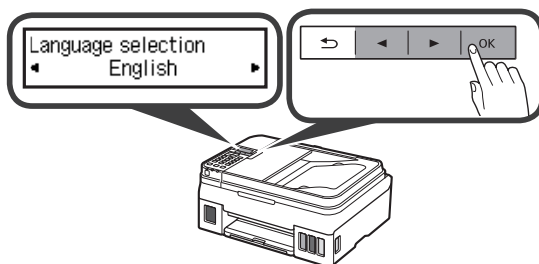

- 4 Selle ekraani kuvamisel valige oma riik või piirkond ja seejärel vajutage nuppu **OK**.





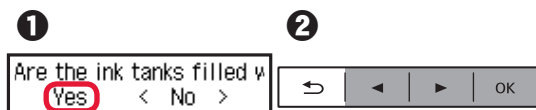

- 5 **1** Selle ekraani kuvamisel veenduge, et tindi ettevalmistus on lõppenud.
- 2** Valige **Jah (Yes)** ja seejärel vajutage nuppu **OK**.

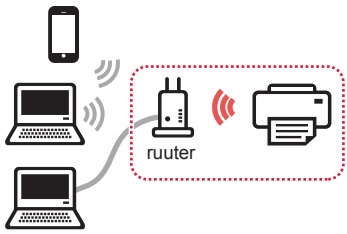

## Printeri ühendusmeetodi valimine

Ühendusmeetod erineb olenevalt printeri kasutusviisist. Valige printeri ühendusmeetod, järgides allolevat tabelit. Järgmises kirjelduses on nutitelefoni ja tahvelseadmed ühise nimetusega „nutitelefoni“.

Printeri kasutamine arvuti või nutitelefoni ühendatult		Printeri kasutamine teisi seadmeid ühendamata
<p><b>Juhtmeta LAN (Wireless LAN)</b></p> <p>Printeri ühendamine arvuti või nutitelefoni juhtmeta ruuteri abil</p>  <p>Printeri ühendamine arvuti või nutitelefoni juhtmeta ruuterit kasutamata *</p> 	<p><b>USB</b></p>  <p>USB-kaabel</p>	<p><b>Ära ühenda (Do not connect)</b></p>  <p>Kasutage nuppu ◀ või ▶, et valida ühendusmeetodi valimise ekraanil <b>Ära ühenda (Do not connect)</b>, ja seejärel vajutage nuppu <b>OK</b>. Järgige häälestusega jätkamiseks ekraanil kuvatavaid suuniseid. Oodake ligikaudu 6 minutit, kuni avaneb järgmine ekraan. Häälestamine on nüüd lõpule jõudnud.</p> <div style="border: 1px solid black; padding: 5px; width: fit-content;"> <p>Copy 100% Letter <span style="float: right;">01</span></p> </div>

\* Kui printer on otse nutitelefoni ühendatud, ei või te nutitelefoni juhtmevabalt Internetiga ühendada. Sellisel juhul võidakse teilt olenevalt teenusepakkujaga sõlmitud lepingust tasu küsida.

\* Printeriga saab otse juhtmeta LAN-i kaudu ühendada kuni 5 seadet.

**1** Valige printeri ühendusmeetod ja seejärel vajutage nuppu **OK**.



**Järgige häälestusega jätkamiseks ekraanil kuvatavaid suuniseid.**

**Kasutajad, kes teevad valiku USB:**

ärge ühendage USB-kaablit enne, kui teil palutakse seda teha.

**2** Järgmise ekraani kuvamisel jätkake järgmiselt leheküljelt.

■ Kui teete valiku **Juhtmeta LAN (Wireless LAN)**:

Adjusting for first use...  
See "Getting Started" ani

Start connection setup  
See "Getting Started"

■ Kui teete valiku **USB**:

Adjusting for first use...  
See "Getting Started" ani

Copy  
100% Letter 01

## 2. Arvuti ja nutitelefoniga/tahvelarvutiga ühendamine

Kui ühendate printeri nii arvuti kui ka nutitelefoni, ühendage see kõigepealt arvutiga. **Printeri ühendamiseks ainult nutitelefoni** jätkake jaotisega „Nutitelefoni ühendamine“ lk 6.

### Arvutiga ühendamine

Peate igas arvutis ühenduse häälestama. Iga arvuti puhul tehke häälestus alates 1. etapist.

Allpool on toodud ühendustoiming operatsioonisüsteemide Windows ja Mac OS puhul.

Kui kasutate muud arvutit peale Windowsi või Mac OS-i, näiteks Chrome OS-i, avage <http://canon.com/ijsetup> ja järgige arvuti häälestamiseks Canoni veebisaidil toodud suuniseid.

- 1 Valige häälestusfaili käivitamiseks üks järgmistest toimingutest **A** või **B**.

#### **A** Mac OS Windows

##### Canon veebisaidi avamine

- 1 Külastage alltoodud Canon veebisaiti ja klõpsake valikut **Seadistus**.

<http://canon.com/ijsetup>



Järgige häälestusega jätkamiseks ekraanil kuvatavaid suuniseid.

- 2 Selle ekraani kuvamisel klõpsake käsku **Laadi alla**.

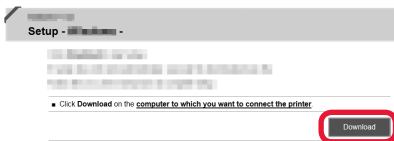

- 3 Käivitage allalaaditud fail.

#### **B** Windows

##### Seadistamise CD kasutamine

- 1 Sisestage seadistamise CD arvutisse.



Kui kasutate operatsioonisüsteemi Windows 10, Windows 8.1 või Windows 8:

- 2 Klõpsake või **File Explorer** tegumiribal.
- 3 Valige avanenud aknas vasakul küljel suvand **See PC (This PC)** või **Arvuti (Computer)**.
- 4 Tehke topeltklõps CD-ROMi ikoonil akna paremal küljel.

\* Kui CD-ROMi sisu ilmub, tehke topeltklõps valikul **MSETUP4.EXE**.

- 2 Klõpsake käsku **Alusta seadistamist (Start Setup)**.

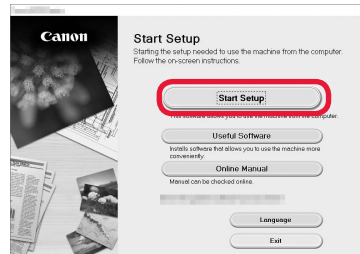

Järgige häälestusega jätkamiseks ekraanil kuvatavaid suuniseid.

##### Saate toimingute vahepeal oma nutitelefoni häälestada.

Järgmisel kuval klõpsake nutitelefoni häälestamisega jätkamiseks valikut **Juhised (Instructions)**.

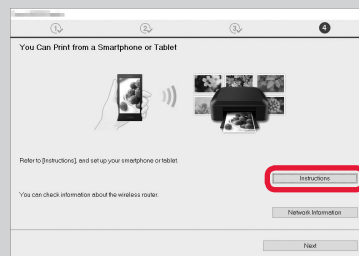

\* Olenevalt sätetest ei pruugi ülaltoodud kuva ilmuda. Sellisel juhul jätkake pärast arvutiga ühenduse loomist jaotisega „Nutitelefoni ühendamine“ lk 6.

- 3 Selle ekraani kuvamisel klõpsake käsku **Välju (Exit)**.

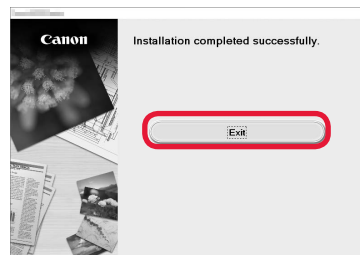

Arvutiga on nüüd ühendus loodud. Saate arvutist printida.

# Nutitefoniga ühendamine

Peate igas nutitefonis ühenduse häälestama. Iga nutitelefoni puhul tehke häälestus alates 1. etapist.

## Ettevalmistus

- Lülitage nutitefonis sisse Wi-Fi.
- Kui teil on juhtmeta ruuter, ühendage nutitefon juhtmeta ruuteriga.
- \* Teavet toimingute kohta vaadake nutitelefoni ja juhtmeta ruuteri kasutusjuhenditest või küsige nende tootjalt.

## 1 Installige rakendustarkvara Canon PRINT Inkjet/SELPHY enda nutitelefoni.



**iOS** : otsige App Store'is märksõna „Canon PRINT”.

**Android** : otsige Google Play's märksõna „Canon PRINT”.

Võite avada ka Canoni veebisaidi, skannides QR-koodi.



## 2 Vaadake printeri ekraani.

Ekraan lülitub välja, kui ligikaudu 10 minutit pole ühtki toimingut tehtud. Ekraani kuvamiseks vajutage mõnd juhtpaneeli nuppu (v.a **Sisse (ON)**).

### 1 Kas kuvatakse järgmine ekraan?

Adjusting for first use...  
See "Getting Started" ani

Ei

Jah (Jätkake etapiga **B**.)

### 2 Kas ikoon (printer on ühendatud võrguga) kuvatakse ekraanil, vajutades nuppu **Kopeeri (COPY)**?

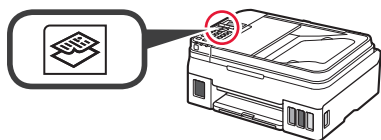

Jah

Ei (jätkake etapiga **B**.)

Kui kuvatakse ikoon , ei saa printer juhtmeta LAN-ühenduse kaudu suhelda. Üksikasjade nägemiseks avage veebileht <http://canon.com/ijsetup> ja vaadake jaotist **Korduma kippuvad küsimused**.

## A **iOS** **Android**

### 1 Koptage installitud rakendustarkvara.



### 2 Printeri registreerimiseks järgige ekraanil kuvatavaid suuniseid.

### 3 Veenduge, et avaneks järgmine kuva.



## Nutitefoniga on nüüd ühendus loodud. Saate nutitefonist printida.

Fotode printimiseks laadige fotopaberit. Jätkake jaotisega „Paberi laadimine” lk 8.



**B** Alltoodud toimingud erinevad olenevalt sellest, kas kasutate operatsioonisüsteemi iOS või Android. Valige oma operatsioonisüsteem ja jätkake asjakohase toiminguga.

## iOS

1 Koputage avaekraanil valikut **Settings** ja seejärel koputage Wi-Fi-sätetes valikut **Canon\_ij\_XXXX**.

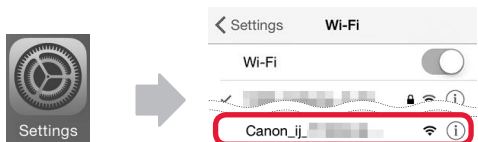

Kui valikut **Canon\_ij\_XXXX** ei kuvata loendis, vaadake printeri kasutamiseks allpool jaotist „Printeri ettevalmistamine” ja seejärel korrake toimingut 1.

2 Koputage installitud rakendustarkvara.



3 Printeri registreerimiseks järgige ekraanil kuvatavaid suuniseid.

**Järgige häälestusega jätkamiseks ekraanil kuvatavaid suuniseid.**

Kui teete ühendusmeetodi valimise kuval valiku **Auto Select Conn. Method (recommended)**, valitakse olenevalt keskkonnast automaatselt sobiv ühendusmeetod.

4 Veenduge, et avaneks järgmine kuva.



## Android

1 Koputage installitud rakendustarkvara.



2 Printeri registreerimiseks järgige ekraanil kuvatavaid suuniseid.

Kui teadete „**Printer is not registered. Perform printer setup?**” ei kuvata, vaadake printeri kasutamiseks allpool jaotist „Printeri ettevalmistamine” ja oodake, kuni kuvatakse teade.

**Järgige häälestusega jätkamiseks ekraanil kuvatavaid suuniseid.**

Olenevalt teie keskkonnast valitakse sobiv ühendusmeetod.

3 Veenduge, et avaneks järgmine kuva.



## Nutitelefoni on nüüd ühendus loodud. Saate nutitelefoni printida.

Fotode printimiseks laadige fotopaberit. Jätkake jaotisega „Paberi laadimine” lk 8.

## Printeri ettevalmistamine

1 Vajutage printeril nuppu **Seadistus (Setup)**.

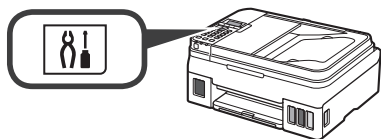

2 Kasutage nuppu ◀ või ▶, et valida **Juhtmeta LAN-i hää.** (**Wireless LAN setup**) > **Lihtne juhtmeta üh.** (**Easy WL connect**), ja seejärel vajutage nuppu **OK**.

3 Jätkake nutitelefoni kasutamist.

## Paberi laadimine

- 1 Avage paberitugi ja paberitoe pikendus.

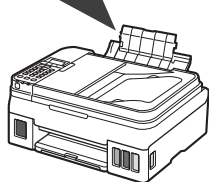
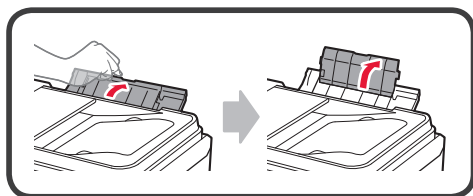

- 2 Lükake parempoolne paberijuhik paremale kuni lõpuni.

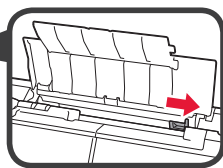
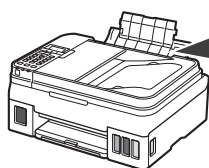

- 3 Sisestage mitu lehte paberit kuni lõpuni, nii et prinditav pool jääb üles.

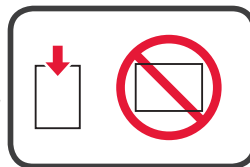
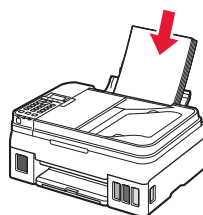

- 4 Lükake parempoolset paberijuhikut, et joondada see paberivirna küljega.

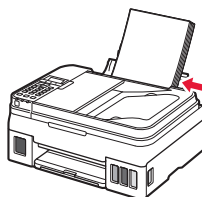

- 5 ① Tõmmake paberi väljastusalus välja.  
② Avage väljastusaluse pikendus.

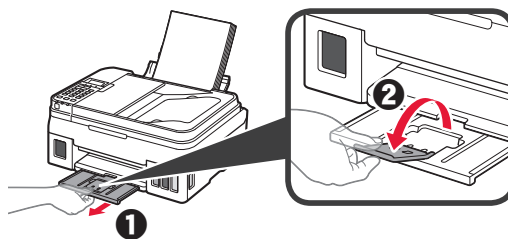

## Faksifunktsiooni kasutamine

Enne faksifunktsiooni kasutamist vaadake järgmist juhendit, et seadistada printeri faksifunktsioon.

- Juhis **Faksi seadistamine** juhendis **Veebijuhend**

- ① Külastage alltoodud Canon veebisaiti ja klõpsake valikut **Seadistus**.

<http://canon.com/ijsetup>



Järgige häälestusega jätkamiseks ekraanil kuvatavaid suuniseid.

- ② Klõpsake käsku **Faksi kasutusvalmis seadmine**.



- Valik **Faksi seadistamine** juhendis **Põhijuhend**, mis on arvutisse installitud.







Besuchen Sie die Website

Gå till webbplatsen

Besøg webstedet

Visitare il sito Web

Apsilankykite interneto svetainėje

Ga naar de website

Besøk nettstedet

Käy verkkosivustossa

Apmeklēt tīmekļa vietni

Külastage veebisaiti

<http://canon.com/ijsetup>

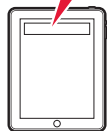

Online-Handbuch lesen

Läs onlinehandboken

Læs Online-vejledning

Leggere il Manuale online

Skaityti interneto instrukciją

Online handleiding lezen

Les den nettbaserte manualen

Lue Online-käyttöopasta

Lasīt Tiešsaistes rokasgrāmatu

Lugege veebijuhendit



Häufig gestellte Fragen

Vanliga frågor

Ofte stillede spørgsmål

Domande frequenti

Dažnai užduodami klausimai

Veelgestelde vragen

Vanlige spørsmål

Usein kysytyt kysymykset

Bieži uzdotie jautājumi

Korduma kippuvad küsimused