

# SmartOffice PS186

**plustek**

SmartOffice Serie



## SmartOffice PS186

Für die Anforderungen im Homeoffice und kleinen Büros



Der zuverlässige und kompakte SmartOffice PS186 mit einer Scangeschwindigkeit von 25 Seiten pro Minute, bietet nicht nur die Möglichkeit eine Vielzahl von Dokumenten zu digitalisieren, sondern auch deren Verwaltung und Organisation noch einfacher zu gestalten. Zusätzlich im Lieferumfang enthalten ist die neue Plustek DocAction II Software mit einer neuen und noch benutzerfreundlicheren Oberfläche, die das Anlegen, Konfigurieren und Verwalten von bis zu 23 individuellen Scanprofilen noch verständlicher macht. Ideal geeignet für den Heimanwender, das Homeoffice oder kleine Büros, kann der PS186 Ihnen helfen, die anfallenden Scanaufgaben einfach und schnell zu bewältigen. Ob Rechnung, Beleg, Anschreiben oder Postkarte, mit dem platzsparenden Scanner und seinen umfangreichen Funktionen behalten Sie die Übersicht über Ihre Dokumente.

### ❖ KEY FEATURES

- 25ppm / 50ipm Scangeschwindigkeit im Graustufenmodus
- Speichern und Verwalten von bis zu 23 Scanprofilen
- Scant lange Dokumente bis zu 250 cm
- Bis zu 50 Seiten automatische Dokumentenzuführung
- Kompaktes und platzsparendes Design, auch für Büros mit beengten Platzverhältnissen .
- Scannen auf Tastendruck von 9 benutzerdefinierten Scan- Profilen.

## 1 Automatisches Drehen

Dreht das Dokument automatisch, basierend auf dessen Inhalt.

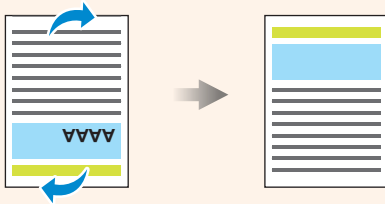

## 2 Auto-Zuschnitt und Auto-Entzerren

Automatisches Erkennen von Schiefen und automatischer Zuschnitt.

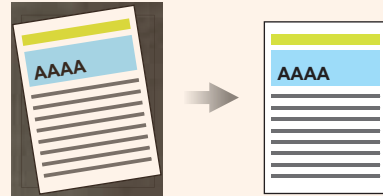

## 3 Zeichenverstärkung

Wählen Sie diese Funktion um den Kontrast, vor allem bei Schriftzeichen, zu verbessern.

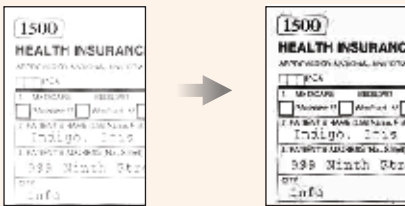

## 4 Lochungen entfernen

Beim Scannen bereits abgehefteter Dokumente erkennt der Scanner die Lochungen und entfernt diese im digitalisierten Dokument.

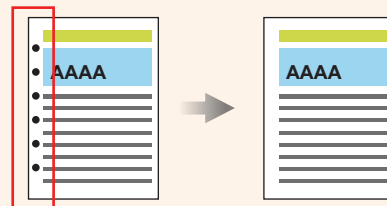

## 5 Leerseiten- Erkennung Entfernt automatisch leere Seiten ohne manuelles editieren

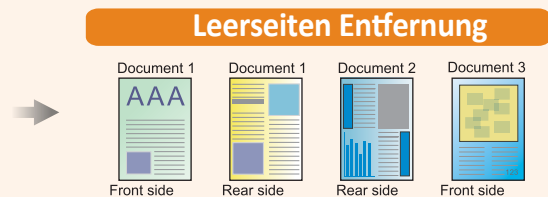
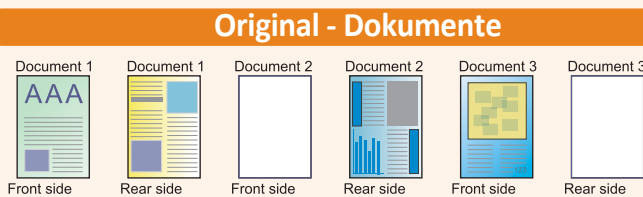

Speichern von gescannten Dokumenten als durchsuchbare PDF-Dateien auf Knopfdruck und sekundenschneller Zugriff auf die Informationen.



Direktes Speichern von gescannten Dokumenten per FTP in einen entfernten Ablageort.



## Innovativ und leicht zu bedienen - DocActionII

Mit der im Lieferumfang enthaltenen Software DocAction II und MacAction II kann der Benutzer zusammen mit den One Touch Funktionstasten am Gerät den Scanvorgang mit nur einem Tastendruck starten. Insgesamt 9 individuelle Scanprofile können hierfür konfiguriert werden, darunter Scaneinstellungen wie Qualität und Verarbeitung, Speicherort, Dateiformat und vieles mehr. Die überarbeitete und neu gestaltete Benutzeroberfläche mit vielen Funktionseinstellungen führt den Anwender dabei über eine innovative Menüführung mit wenigen Klicks zum gewünschten Ergebnis.

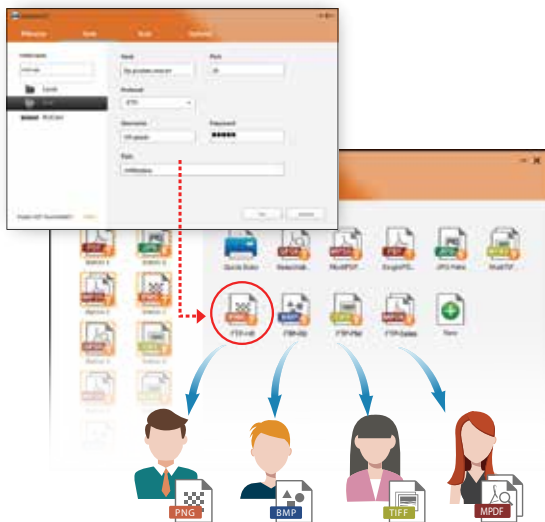

## Speichern in FTP Umgebungen

Mit dem PS186 ist es möglich, gescannte Dateien direkt auf einem FTP-Server abzulegen. Ein effektives, bequemes Speichern und Teilen der gescannten Dokumente ist damit im Handumdrehen erledigt und bietet durch die weite Verbreitung von FTP eine Vielzahl an Möglichkeiten.

## Barcode - Scan

Der PS186 erkennt Barcodes in gescannten Dokumenten und kann diese verarbeiten. Die Barcodenummer kann somit ganz bequem als Dateiname verwendet werden um eine einfache und eindeutige Dateiverwaltung zu ermöglichen.

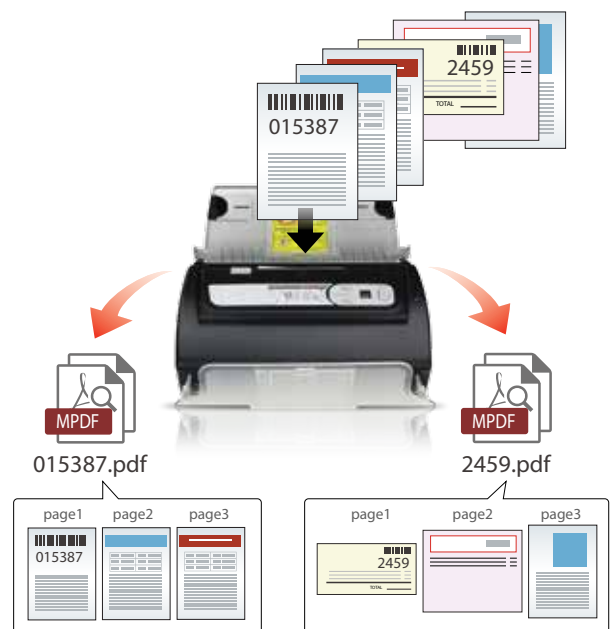

Schnelles Duplex-Scannen mit bis zu 25 Seiten pro Minute im Graustufen-Modus



Scannen von geprägten und starren Karten wie ID-, Versicherungs-, oder Kreditkarten und Führerscheine bis zu 1,2 mm.

# SmartOffice PS186

## ❖ SOFTWARE

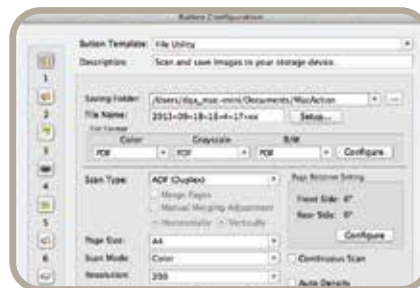

### DocAction II

#### Plustek DocAction II

Mit der im Lieferumfang enthaltenen Software Plustek DocAction II können 9 verschiedene Scanprofile konfiguriert werden: darunter Festlegung des Speicherortes und der Verarbeitung wie z.B. FTP Upload, eine lokale Speicherung, oder das Erstellen einer Kopie und vieles mehr. Auch das direkte Scannen und Speichern von Dokumenten in alle gebräuchlichen Bildformate, wie JPEG, TIFF, MULTI-TIFF, BMP und PDF, ist möglich. Über die One Touch Funktionstaste am Gerät können die Profile dann mit nur einem Fingertipp aufgerufen werden. DocAction II verfügt zusätzlich über zahlreiche weitere Funktionen, wie etwa automatische Drehung, automatische Dichte, Zeichenoptimierung, Entfernen leerer Seiten und Entfernen von Lochungen. Die neue Benutzeroberfläche wurde gegenüber der bisherigen DocAction Software überarbeitet, um die Konfigurationseinstellungen noch einfacher, schneller und benutzerfreundlicher vornehmen zu können.

### MacAction II

#### Plustek MacAction II

Die ebenfalls im Lieferumfang enthaltene Software Plustek MacAction II richtet sich an alle Mac Anwender und die Mac OS Betriebssysteme. Auch in MacAction II stehen die Funktionen von DocAction II zur Verfügung, jedoch mit noch detaillierteren Konfigurationmöglichkeiten.

### Systemvoraussetzungen

- Pentium IV 2.4 GHz Prozessor
- DVD-ROM Driver
- 1 freier USB 2.0 Port
- 1GB RAM (2GB oder höher empfohlen)
- 2GB freier Festplattenspeicher (3GB oder größer empfohlen)



As an International ENERGY STAR Partner, Plustek has determined that this product meets the international ENERGY STAR Program for energy efficiency.

### Spezifikationen

Image Sensor	CIS x 2
Leuchtmittel	LED
Auflösung (optisch)	600 dpi
Hardware Auflösung	600 x 600 dpi
ADF-Kapazität	1. 50 Blatt (A4/ Letter, 70 g/m <sup>2</sup> or 18 Lbs), Max. Dicke unter 5mm (0.2"). 2. 20 Blatt (Visitenkarte). 3. Plastikkarten, Max. Dicke unter 1.2 mm. Bemerkung: Die maximale ADF-Kapazität variiert in Abhängigkeit vom Papiergewicht.
Scan-Geschwindigkeit ( ADF )	25 ppm/ 50 ipm (Graustufen, 200 dpi, A4) 25 ppm/ 50 ipm (Schwarzweiß, 200 dpi, A4) 8 ppm/ 8 ipm (Farbe, 200 dpi, A4) Bemerkung: Scanergebnisse und -geschwindigkeiten können je nach CPU und verfügbarem Speicher variieren.
Scanbereich ( B x L )	Maximum: 216 x 2500 mm (8.5" x 98.42") Minimum: 13.2 x 13.2 mm (0.52" x 0.52")
Unterstütztes Papierformat ( B x L )	Maximum: 220 220 x 2500 mm (8.66" x 98.42") Minimum: 50.8 x 50.8 mm (2" x 2")
Grammatur (Papiergewicht)	50 bis 105 g/m <sup>2</sup>
Tagesvolumen (Seiten)	1,500
Lebensdauer der Gummi-Rolle (Scans)	100,000
Lebensdauer des Gummi-Pads (Scans)	20,000
Funktionstasten	3 Tasten: Up, Down, Scan. 9 Funktionstasten. Alle anpassbar.
Stromversorgung	24 Vdc/ 0.75 A
Anschluss	USB 2.0
Nettogewicht	1.66 Kgs (3.66 Lbs)
Maße ( B x T x H )	263 x 127.5 x 148 mm (10.36" x 5.02" x 5.83")
Betriebssystem	Windows Vista / 7 / 8 / 10 Mac OS X 10.8.x/ 10.9.x/ 10.10.x/ 10.11.x/ 10.12.x/ 10.13.x