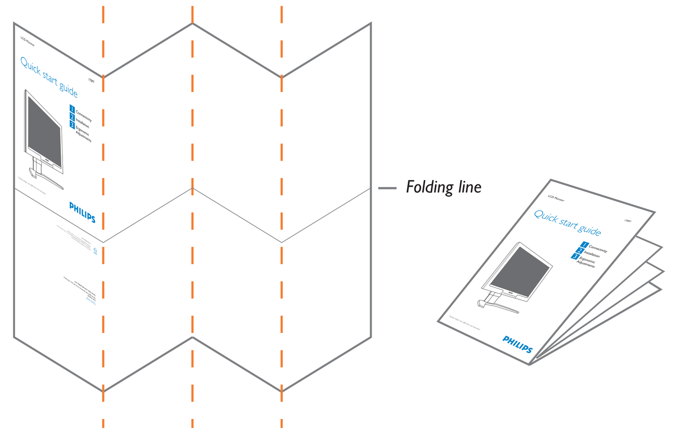

Artwork: 170P7 Quick Start Guide
Extend: 4pp + 4pp
Size: Open: 594W x 210Hmm   Close: 148.5W x 210H (mm)
Material: 100gsm White, woodfree coated
Printing: Both side printing - 2C x 2C – Pantone 3005C + Black
Finishing: Folded sheet
Date prepared: 14 Mar 2006

LCD Monitor 170P7

Quick start guide

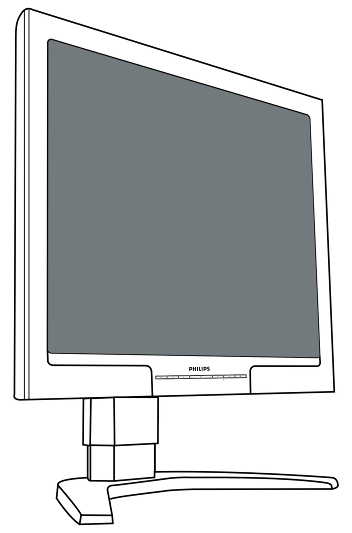

1 Installation
2 Connectivity
3 Ergonomic Adjustments

Display design may differ from that illustrated

PHILIPS

41G7800-813-16A

Specifications are subject to change without notice.
Trademarks are property of Koninklijke Philips Electronics N.V. or their respective owners.
© 2006 Koninklijke Philips Electronics N.V. All rights reserved.
www.philips.com

Need help?
User manual
See the digital User manual that comes with your LCD Monitor
Online help: www.p4c.philips.com

H7170PQ1

What's in the box

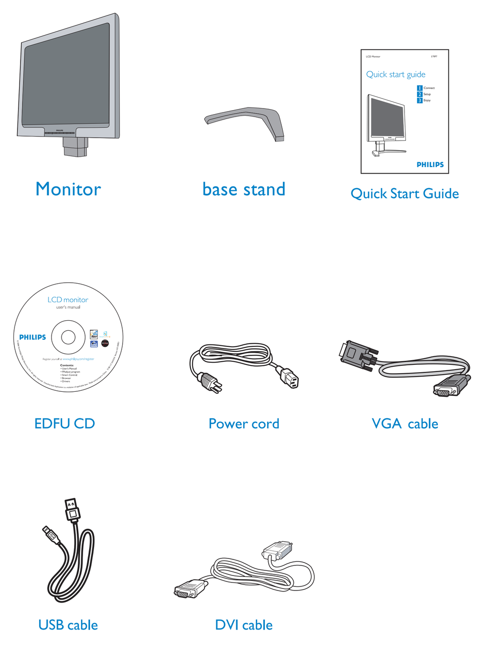

1 Installation

A Base install to Monitor

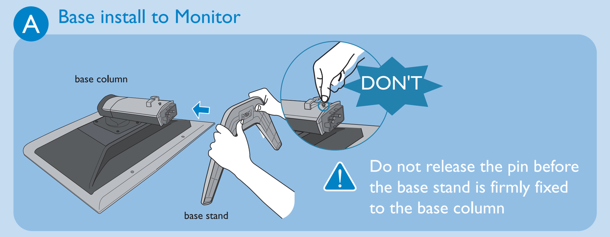

Place the monitor face down on a smooth surface taking care to avoid scratching or damaging the screen.

B Attach stand

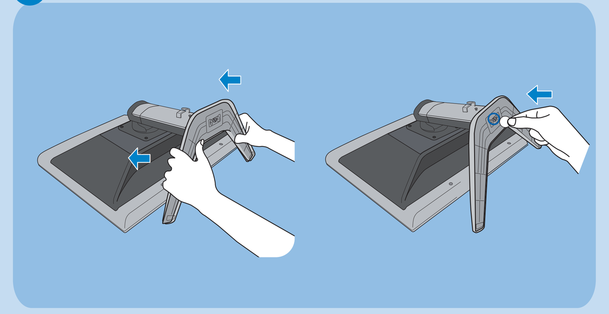

Hold the monitor base with both hands and firmly fix the base stand into four-pronged base attachments

Fastening base stand with the monitor

Warning

○ Yes

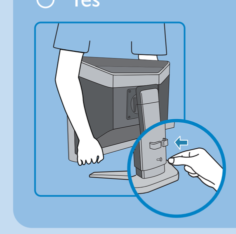

Insert the pin before lifting Monitor

× No

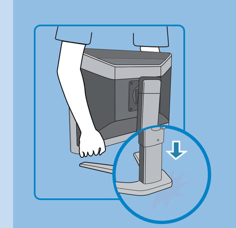

Base stand may eject without pin

⚠ Please follow the instruction on the above illustrations, before lifting your monitor. Not following the recommended way may cause injury

⚠ Using two hands to lift your monitor is strongly recommended

2 Connectivity

A Monitor Connections

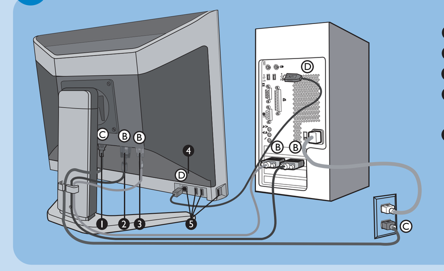

1. AC power input
2. DVI-D input
3. VAG Input
4. Kensington anti-thief lock
5. USB upstream and downstream

B VGA / DVI

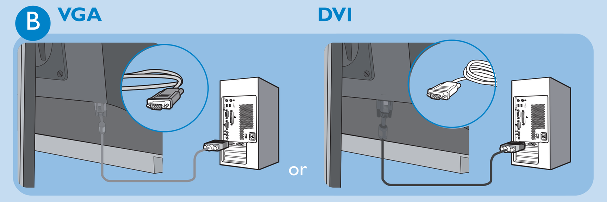

For best performance, use your DVI input and ensure that your display settings are set at 1280 x 1024 @60Hz

C Power / D USB

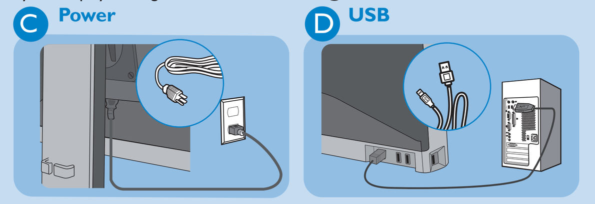

3 Ergonomic Adjustments

A Tilt / B Swivel

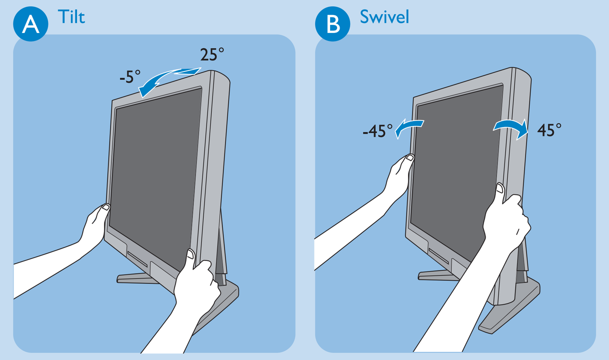

C Height adjustment

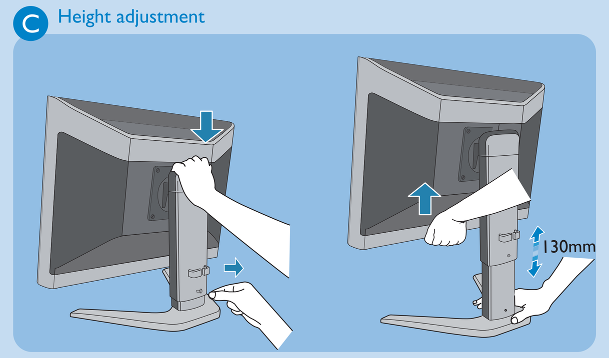

D Portrait display

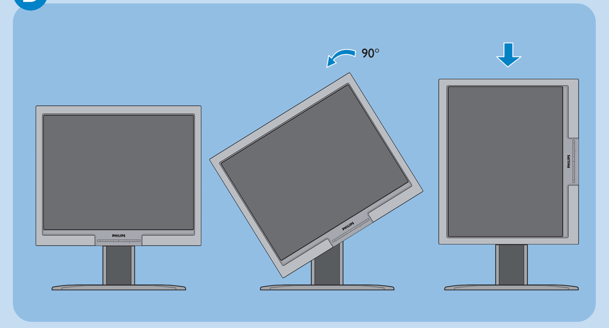

E Quick reference for control buttons

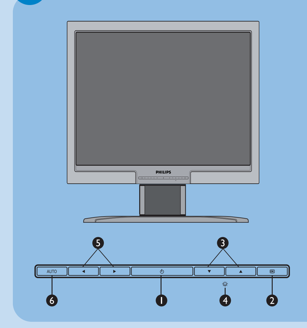

1. ⏻ To switch monitor's power on and off
2. OK To access OSD menu
3. ▼▲ To adjust OSD menu
4. ☼ To adjust brightness of the display
5. ◄► To adjust OSD menu
6. AUTO Automatically adjust the horizonral position, vertical position, phase and clock steeings

---

Moniteur LCD / Monitor LCD / LCD-Monitor
Monitor LCD / LCD监视器 / LCD 顯示器 170P7

Quick start guide

Guide de démarrage rapide / Guía rápida / Kurzanleitung / Guida rapida / 快速入门指南 / 快速入門指南

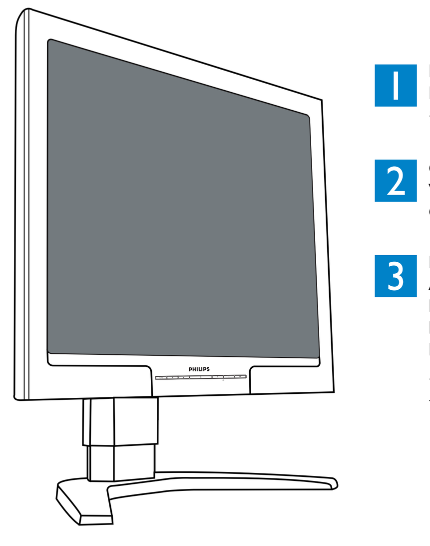

1 Installation / Instalación / Installation / Installazione / 安装 / 安裝
2 Connectivité / Conectividad / Verbindungsfähigkeit / Connettività / 连接性 / 連接
3 Réglages ergonomiques / Ajustes ergonómicos / Ergonomische / Einstellmöglichkeiten / Regolazioni ergonomiche / 人体工程学条整 / 人體工學調整

Illustration non contractuelle
El diseño del reproductor puede diferir con respecto al de la ilustración
Das Display-Design kann von der Abbildung abweichen
La visualizzazione può differire da quella presente nella figura
监视器设计可能与插图有所不同　顯示器插圖僅供參考

PHILIPS

Contenu de la boîte / Contenido del embalaje / Lieferumfang / Contenuto della confezione / 包装盒内的物品清单 / 包裝盒內物品清單

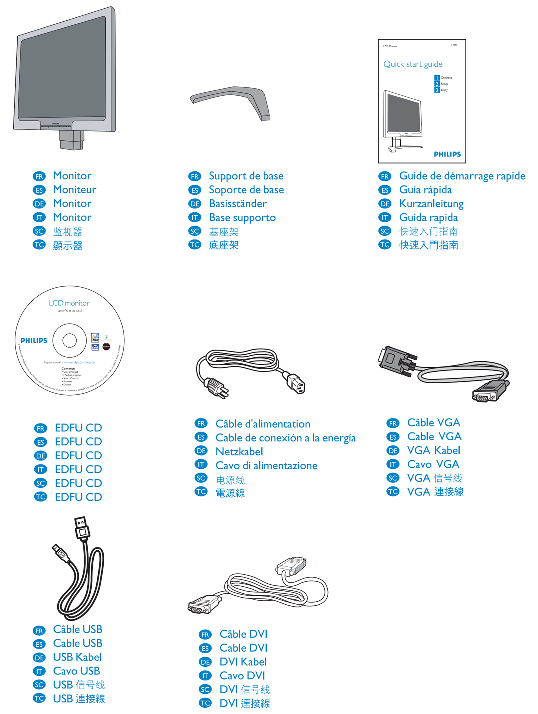

FR Monitor / ES Moniteur / DE Monitor / IT Monitor / SC 监视器 / TC 顯示器

FR Support de base / ES Soporte de base / DE Basisständer / IT Base supporto / SC 基座架 / TC 底座架

FR Guide de démarrage rapide / ES Guía rápida / DE Kurzanleitung / IT Guida rapida / SC 快速入门指南 / TC 快速入門指南

FR EDFU CD / ES EDFU CD / DE EDFU CD / IT EDFU CD / SC EDFU CD / TC EDFU CD

FR Câble d'alimentation / ES Cable de conexión a la energía / DE Netzkabel / IT Cavo di alimentazione / SC 电源线 / TC 電源線

FR Câble VGA / ES Cable VGA / DE VGA Kabel / IT Cavo VGA / SC VGA 信号线 / TC VGA 連接線

FR Câble USB / ES Cable USB / DE USB Kabel / IT Cavo USB / SC USB 信号线 / TC USB 連接線

FR Câble DVI / ES Cable DVI / DE DVI Kabel / IT Cavo DVI / SC DVI 信号线 / TC DVI 連接線

1 Installation / Instalación / Installation / Installazione / 安装 / 安裝

A Pour installer la base / Per installare la base / Um den Monitorfuß zu montieren / Para instalar la base / 如何安装基座 / 安裝底座步驟

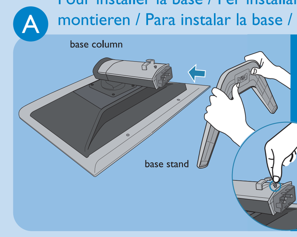

FR Ne pas relâcher la broche avant que le support ne soit fermement fixé à la base de poteau
ES No suelte el broche antes de que el pie de la base esté firmemente sujeto a la columna de la base
DE Nehmen Sie den Stift nicht heraus, bevor der Fuß sicher am Ständer befestigt ist
IT Non liberare il perno prima di avere fissato che la base alla colonna
SC 在基座支架固定到基座支柱上之前，请勿松开销钉
TC 在固定底座穩固地固定在底座上之前，請勿放開插銷

FR Placer le moniteur face en bas sur une surface lisse en prenant soin d'éviter de cogner ou d'endommager l'écran
ES Coloque el monitor boca abajo en una superficie suave teniendo cuidado para no arañar ni dañar la pantalla
DE Legen Sie den Monitor mit der Bildfläche nach unten auf eine ebene Oberfläche. Achten Sie darauf, dass der Bildschirm dabei nicht verkratzt oder beschädigt werden kann
IT Collocare il monitor a faccia in giù su una superficie liscia, prestando attenzione a non graffiare o danneggiare lo schermo
SC 监视器面朝下放在光滑的表面上，注意不要刮伤或损坏显示屏
TC 請將顯示器面朝下，放在柔軟的表面上，請小心避免刮傷或損壞螢幕表面

B fixer le support / conectar soporte / Ständer anbringen / attacco supporto / 连接支架 / 連接架

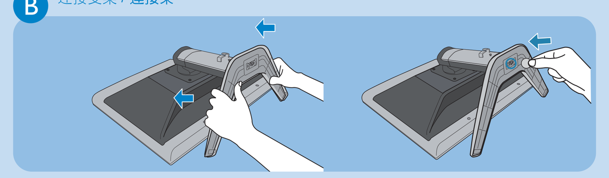

FR Tenir le support des deux mains et fixer fermement le socle dans les fixations de support à quatre broches
ES Sujete la base del monitor con ambas manos y fije firmemente la placa de la base a sus acoplamientos de cuatro dientes
DE Halten Sie den Monitorfuß mit beiden Händen und befestigen Sie ihn sicher an der Vierfach-Fußhalterung
IT Tenere la base del monitor con entrambe le mani e fissare la parte piana nei quattro attacchi della base
SC 用双手抓住监视器基座，并将基座盖板牢牢地固定在四角基座附件上
TC 用雙手抓住顯示器底部，將底盤穩固地固定在四角的底座配件上

FR Serrer le support avec le moniteur
ES Acople el pie de la base al monitor
DE Befestigung des Monitorfußes
IT Stringere la base al monitor.
SC 将基座支架与监视器固定在一起
TC 將顯示器固定在固定基座上

AVERTISSEMENT / ADVERTENCIA / WARNUNG / AVVERTENZA / 小心 / 注意

○ Yes

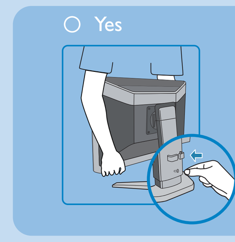

FR Insérer la goupille avant de soulever le moniteur
ES Inserte la espiga antes de levantar el monitor
DE Stecken Sie den Stift ein, bevor Sie den Monitor hoch heben
IT Inserire il perno prima di sollevare il monitor
SC 在提起监视器之前插入销钉
TC 抬起顯視器前請先插入插銷

× No

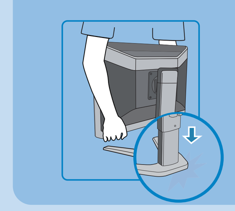

FR Sans la goupille, le support risque de se détacher
ES La base puede salirse sin la espiga
DE Ohne den Stift kann der Monitorfuß herausfallen
IT Senza il perno la base può fuoriuscire
SC 没有销钉时，基座可能弹出
TC 底架可能在無插銷的情況下彈出

⚠
FR Veuillez suivre les instructions sur les illustrations ci-dessus, avant de soulever votre moniteur. Le non respect de ces instructions risquerait de causer un accident
ES Tenga en cuenta las imágenes anteriores si levanta el monitor; si no sigue el método recomendado puede sufrir daños
DE Bitte folgen Sie den Anweisungen in der obigen Abbildungen, wenn Sie den Monitor hochheben. Andernfalls können Verletzungen und Sachschäden die Folge sein
IT Osservare le figure di cui sopra prima di sollevare il monitor, diversamente si possono provocare lesioni
SC 提起监视器请参照照上面的图片，不遵循建议的方式可能会导致受伤
TC 在固定底座穩固地固定在底座上之前，請勿放開插銷

FR Il est vivement recommandé de soulever le moniteur à deux mains
ES Se recomienda encarecidamente que levante el monitor con ambas manos
DE Es wird dringend empfohlen zwei Hände zu verwenden, um den Monitor hochzuheben
IT Si raccomanda di sollevare il monitor usando sempre due mani
SC 强烈建一您用两只手提起监视器
TC 如果您要抬起顯示器，請注意上圖，不遵守建議事項可能會造成傷害

2 Connectivité / Conectividad / Verbindungsfähigkeit / Connettività / 连接性 / 連接

A Connexions du moniteur / Conexiones de monitor / Monitoranschlüsse / Connessioni del monitor / 监视器连接 / 顯示器連接

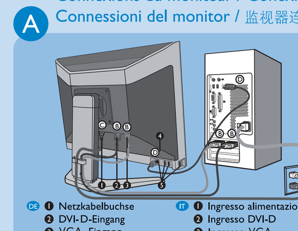

FR
1. Entrée alimentation CA
2. Entrée DVI-D
3. Entrée VGA
4. Verrouillage antivol Kensington
5. Port USB en amont / Port USB en aval

ES
1. Entrada de alimentación (c.a.)
2. Entrada DVI-D
3. Entrada VGA
4. Bloqueo antirrobo Kensington
5. Puerto USB de salida / Puerto USB de entrada

DE
1. Netzkabelbuchse
2. DVI-D-Eingang
3. VGA -Eingang
4. Kensington
5. Diebstahlsicherung USB Upstream-Port / USB Downstream-Port

IT
1. Ingresso alimentazione in c.a.
2. Ingresso DVI-D
3. Ingresso VGA
4. Sistema antifurto Kensington
5. Porta USB a monte / Porta USB a valle

SC
1. 交流电源输入
2. DVI-D 输入
3. VGA 输入
4. Kensington防盗锁
5. USB上游端口/ USB下游端口

TC
1. AC電源輸入
2. DVI-D 輸入
3. VGA 輸入
4. Kensington防盜鎖
5. USB上行連接埠/ USB下行连接埠

B VGA / DVI

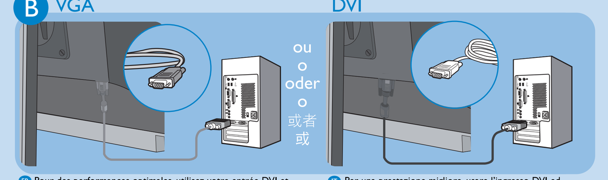

FR Pour des performances optimales, utilisez votre entrée DVI et vérifiez que vos paramètres d'affichage sont réglés sur 1280 x 1024 @60Hz
ES Para obtener el máximo rendimiento, utilice la entrada DVI y asegúrese de que la configuración de la pantalla está establecida en 1280 x 1024 @60Hz
DE Verwenden Sie den DVI-Eingang, um eine optimale Leistung zu erzielen, und achten Sie darauf, dass Ihr Display auf 1280 x 1024 @60Hz eingestellt ist
IT Per una prestazione migliore, usare l'ingresso DVI ed accertarsi che le impostazioni del monitor siano impostate a 1280 x 1024 @60Hz
SC 要达到最好的效果，使用你的DVI输入并且确保你的显示参数被设置在1280 x 1024 @60Hz
TC 為達最佳效能，請使用DVI輸入訊號接頭，並確認螢幕解析度設定在1280 x 1024 @60Hz

C Power / D USB

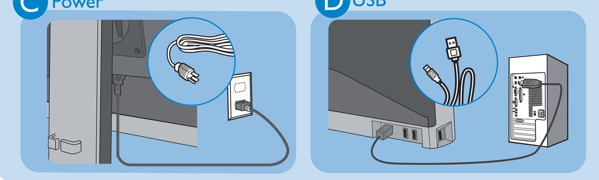

3 Réglages ergonomiques / Ajustes ergonómicos / Ergonomische Einstellmöglichkeiten / Regolazioni ergonomiche / 人体工程学调整 / 人體工學調整

A Réglage de l'inclinaison / Inclinación / Kippen / Inclinazione / 倾斜 / 傾斜 / Réglage de la rotation / Plataforma giratoria / Swenken / Rotazione orizzontale / 旋转 / 旋轉

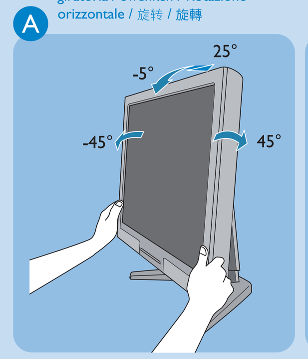

B Affichage format portrait / Posición vertical / Hochformatdarstellung / Display verticalealtezza / 垂直显示 / 垂直顯示

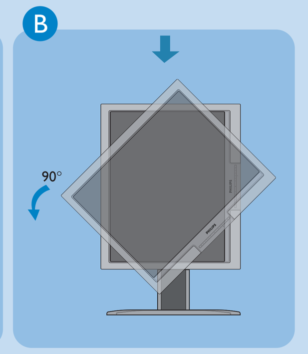

C Réglage en hauteur / Regulación de altura / Höheneinstellung / Regolazione altezza / 高度调整 / 高度調整

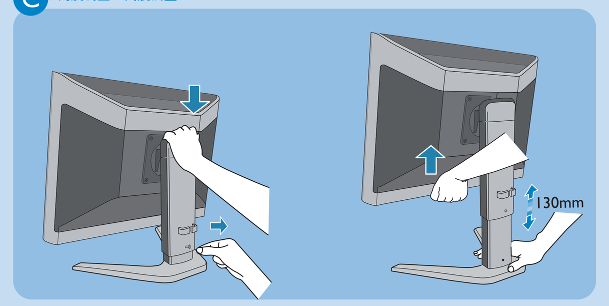

D Référence rapide pour les boutons de contrôle / Guía Rápida para los botones de control / Kurzreferenz für Bedientasten / Riferimenti rapidi per i tasti di controllo / 控制按钮简介 / 可快速參考控制按鈕

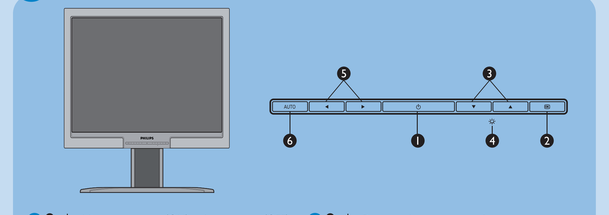

FR
1. ⏻ Mise sous tension (ON) et hors tension (OFF) du moniteur
2. OK Accès au menu OSD
3. ▼▲ Réglage des options OSD
4. ☼ Réglage de la luminosité de l'écran
5. ◄► Réglage des options OSD
6. AUTO Ajustage automatique de la position horizontale, de la position verticale, du réglage de phase et d'horloge

IT
1. ⏻ Per accendere e spegnere il monitor
2. OK Per accedere al menu OSD
3. ▼▲ Per regolare l'OSD
4. ☼ Per regolare la luminosità del display
5. ◄► Per regolare l'OSD
6. AUTO Regolazione automatica di posizione orizzontale, posizione verticale, fase e clock

ES
1. ⏻ Encendido y apagado del monitor
2. OK Acceso al menú de pantalla
3. ▼▲ Configuración del menú
4. ☼ Réglage de la luminosité de l'écran
5. ◄► Configuración del menú
6. AUTO Ajuste automático de posición horizontal, posición vertical, fase y reloj

SC
1. ⏻ 打开或者关闭监视器的电源
2. OK 输入OSD菜单
3. ▼▲ 调节OSD
4. ☼ 调节监视器的亮度
5. ◄► 调节OSD
6. AUTO 自动调节水平位置、垂直位置、相位和时序设置

DE
1. ⏻ Zum Ein- und Ausschalten des Monitors
2. OK Zum Aufrufen des OSD-Bildschirmmenüs
3. ▼▲ Zum Einstellen der OSD-Funktionen
4. ☼ Zum Einstellen der Helligkeit des Bildes
5. ◄► Zum Einstellen der OSD-Funktionen
6. AUTO Automatische Einstellung der horizontalen und vertikalen Bildlage, Phasenlage und Takteinstellung

TC
1. ⏻ 切換顯示器電源的開關
2. OK 進入螢幕設定選單
3. ▼▲ 調整螢幕設定
4. ☼ 調整顯示器的亮度
5. ◄► 調整螢幕設定
6. AUTO 自動調整水平位置、垂直位置、相位、及頻率設定

FR Besoin d'aide ?
Manuel utilisateur
Voir le manuel utilisateur (CD-ROM) fourni avec le cadre photo
Aide en ligne: www.p4c.philips.com

IT Avete bisogno di aiuto?
Manuale d'istruzioni
Consultare il manuale d'istruzioni in formato elettronico fornito insieme al display
Guida in linea: www.p4c.philips.com

ES ¿Necesita ayuda?
Manual de uso
Consulte el manual de uso digital suministrado con el reproductor de fotos digitales.
Ayuda en línea: www.p4c.philips.com

SC 需要帮助?
用户手册
参阅数码照片监视器附带的数字版用户手册
在线帮助: www.p4c.philips.com

DE Benötigen Sie Hilfe?
Benutzerhandbuch
Sehen Sie in dem digitalen Benutzerhandbuch nach, das mit dem Fotodisplay mitgeliefert wurde.
Online-Hilfe: www.p4c.philips.com

TC 需要協助?
使用手冊
參照液晶显示器提供的光碟片
線上協助: www.p4c.philips.com

H7170PQ1

Specifications are subject to change without notice.
Trademarks are property of Koninklijke Philips Electronics N.V. or their respective owners.
© 2006 Koninklijke Philips Electronics N.V. All rights reserved.
www.philips.com