Philips
Мультистайлер

Стайлер SalonSuper Stylist

HP4698/22

Больше оригинальных причесок, постоянная забота

Создайте свой стиль при помощи SalonSuper Stylist

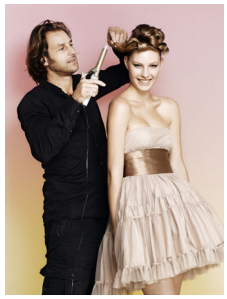

Стайлер SalonSuper Stylist позволяет создавать самые модные прически на любой случай.

Прекрасная прическа

- Набор для стайлера из 13 предметов для создания стилей на любой вкус
- 5 вариантов прически: гладкая, крупные локоны, колечки, волны и гофрирование
- Насадка для выпрямления волос для создания потрясающей гладкой укладки
- Коническая насадка для моделирования различных по форме кудряшек и волн
- Большие щипцы для создания крупных локонов
- Щипцы для создания мелких тугих кудряшек и завитков
- Прибор для создания гофрированных прядей поможет добавить новых текстур
- Насадка для создания спиралевидных локонов и завитков
- Насадка-щетка для придания объема и создания красивых волн

Более бережно

- Керамическое покрытие исключает прилипание волос и равномерно распределяет тепло

Удобство использования

- Индикатор включения/выключения
- В комплекте щетка для придания волосам гладкости

Мультистайлер
Стайлер SalonSuper Stylist

HP4698/22

Особенности

Набор для стайлера из 13 предметов

С универсальным прибором для укладки вы сможете создать любую прическу, которую только сможете себе представить. Будьте оригинальны!

5 вариантов

5 вариантов прически: гладкая, крупные локоны, колечки, волны и гофрирование

Защитное керамическое покрытие

Керамическое покрытие исключает прилипание волос и равномерно распределяет тепло

Коническая форма насадки

При помощи насадки конической формы (Ø 13—25 мм) можно моделировать локоны и волны разного вида: от тугих завитков до крупных кудрей, естественных локонов и волн. Быстро, просто и без спутываний. Придайте объем своим волосам, создавая различные кудри и локоны!

Термоизолированный чехол

Термоизолированный чехол идеален для использования стайлера в поездках. Больше не нужно ждать пока стайлер охладится. Просто поместите его в термоизолированный чехол, прилагающийся в комплекте.

Характеристики

Технические характеристики
- Максимальная температура: 140 °C
- Напряжение: 100—240 В
- Длина шнура: 1,8 м
- Цвет/отделка: серебристый
- Материал корпуса: различно

Особенности
- Керамическое покрытие: Да
- Термоизолированный наконечник: Да
- Петелька для подвешивания: Да
- Индикатор готовности к работе: Да
- Шнур на шарнире: Да

Тип волос
- Конечный результат: Сочетание стилей
- Толщина волос: Тонкие

Обслуживание
- Гарантия 2 года: Да

Дата выпуска 2018-03-28

Версия: 6.1.1

© 2018 Koninklijke Philips N.V.
Все права защищены.

Характеристики могут меняться без предварительного уведомления Торговые марки являются собственностью Koninklijke Philips N.V. или соответствующих владельцев.

www.philips.com