Philips
Penata Rambut Serbaguna

SalonSuper Stylist

HP4698/22

Lebih banyak gaya kreatif, perawatan konstan

Gaya Anda bersama SalonSuper Stylist

SalonSuper Stylist memberi Anda fleksibilitas untuk menciptakan gaya rambut terkini untuk setiap acara.

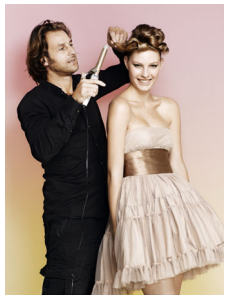

Rambut tertata indah

- 13 buat perangkat heatstyler untuk keragaman tanpa batas dalam menata rambut
- 5 gaya penataan: lurus, ikal besar, keriting spiral, keriting papan, dan berombak
- Sambungan catok pelurus untuk menciptakan rambut licin yang indah
- Laras kerucut untuk beragam jenis gaya rambut keriting dan berombak
- Penjepit pengeriting besar untuk keriting besar
- Penjepit pengeriting kecil untuk ikal yang lebih rapat dan keriting spiral
- Catok gerigi untuk menambah tekstur rambut
- Spiral slide-on untuk keriting spiral yang indah
- Sikat slide-on untuk menambah volume dan ombak yang indah

Lebih Ramah Pada Rambut

- Lapisan keramik menyalurkan panas yang merata dan tidak lengket

Mudah digunakan

- Lampu indikasi on/off
- Termasuk: Sikat yang menghaluskan rambut

PHILIPS

Penata Rambut Serbaguna
SalonSuper Stylist

HP4698/22

Kelebihan Utama

13 buah perangkat heatstyler

Setiap gaya rambut yang Anda bayangkan bisa diwujudkan dengan alat penata rambut yang serbaguna ini. Kreasikan sesuka Anda!

5 gaya penataan

5 gaya penataan: lurus, ikal besar, keriting spiral, keriting papan, dan berombak

Lapisan keramik pelindung

Lapisan keramik memiliki bahan anti-lengket terhadap rambut Anda dan mendistribusikan panas dengan merata.

Laras berbentuk kerucut

Dengan pengeriting kerucut (Ø13-25 mm), Anda bisa membuat berbagai jenis keriting dan berombak: dari keriting spiral yang sangat rapat sampai keriting dan berombak yang terlihat longgar, dan alami. Sangat cepat dan mudah, tanpa kusut. Tambahkan volume pada rambut Anda dengan menciptakan variasi tema rambut keriting!

Kantong tahan panas

Kantong Tahan Panas ini sangat cocok untuk penataan di mana saja. Tidak perlu menunggu alat penata rambut Anda untuk dingin. Cukup simpan di dalam kantong tahan panas yang disertakan.

Spesifikasi

Spesifikasi teknis
- Suhu maksimal: 140 °C
- Voltase: 100-240 volt
- Panjang kabel: 1,8 m
- Warna/tampilan luar: perak
- Bahan rangka: beragam

Fitur
- Lapisan keramik
- Ujung dingin
- Lubang gantungan
- Indikator siap untuk digunakan
- Kabel putar

Jenis rambut
- Hasil akhir: Beragam gaya penataan
- Ketebalan rambut: Tipis

Layanan
- Garansi 2 tahun di seluruh dunia

Tanggal dikeluarkan
2018-03-28

Versi: 6.1.1

© 2018 Koninklijke Philips N.V.
Hak cipta dilindungi undang-undang.

Spesifikasi dapat berubah sewaktu-waktu tanpa pemberitahuan. Merek dagang adalah milik Koninklijke Philips N.V. atau pemiliknya masing-masing.

www.philips.com