

VOOR ZWEMBADEN MET STANDAARD 32mm / 38mm SLANGKOPPELINGEN

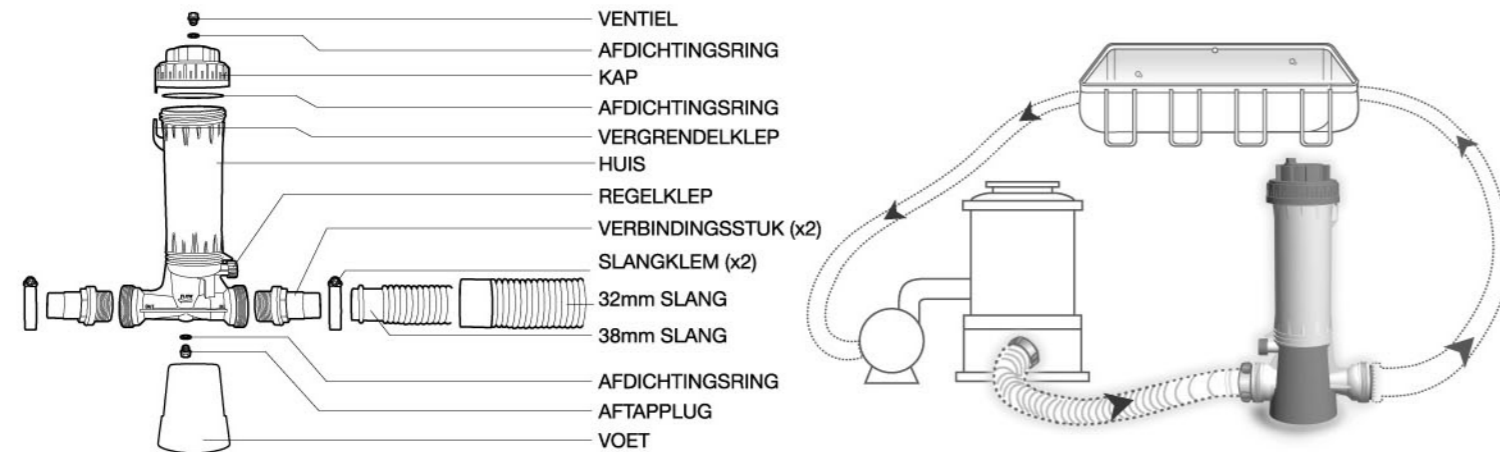

Uw nieuwe Chloor Doseersluis dient geïnstalleerd te worden tussen de terugvoerleiding van het zwembad (zie afbeelding), geschikt voor slangaansluitingen van standaard 32mm of 38mm.

GEVAAR!

- Meng **NOOIT** chemicaliën
- **GEBRUIK GEEN** andere chemicaliën in de houder
- Spoel de houder grondig met schoon water alvorens deze te vullen met chemicaliën

WAARSCHUWING!

- Zet de pomp en de klep(pen) uit alvorens de doseersluis te openen
- Zorg ervoor dat u geen gasen inademt bij het openen van de doseersluis
- Zorg voor bescherming van ogen en huid bij het aanraken van de doseersluis
- **ZORG ERVOOR DAT KINDEREN NIET IN DE BUURT KOMEN**

UITSLUITEND te gebruiken met kleine of grote langzaam oplosende Trichloor (Trichloor-s-Triazine) tabletten/staafjes. In uw Chloor Doseersluis mogen nooit andere soorten chemicaliën worden gebruikt. Het systeem is geschikt voor maximaal 9 grote tabletten (met een diameter van 7,62 cm), of ongeveer 1,9 kg kleine tabletten en is voorzien van een regelklep waarmee de hoeveelheid water die er doorheen stroomt wordt geregeld. Met deze capaciteit kunnen, onder normale omstandigheden en afhankelijk van de afmeting, zeer grote zwembaden tenminste een week en kleinere baden maximaal twee weken lang worden gechloroerd. Door het afstellen van de klep, tussen + (meer chloor) en - (minder chloor) en van de hoeveelheid Trichloortabletten die u in uw Chloor Doseersluis doet, kunt de voedingsstroom die nodig is voor het behouden van het juiste restchloroorgehalte voor uw zwembad eenvoudig regelen.

Belangrijk!

Installeer uw Chloor Doseersluis na de verwarmingsinstallatie. Indien er geen verwarmingsinstallatie aanwezig is dient u de Chloor Doseersluis na de filter te installeren. De filter of de verwarmingsinstallatie kunnen beschadigd raken als er geconcentreerd chloor doorheen kan stromen.

Voor het installeren van de Chloor Doseersluis

1. Plaats de twee verbindingstukken op de openingen aan beide zijden (gemarkeerd met "IN" / "OUT") van de doseersluis. Doe Teflon® tape (niet meegeleverd) op de schroefdraad van beide verbindingstukken en draai de verbindingstukken handmatig met de klok mee. **(Fig.1)**
2. Indien het zwembad voorzien is van bedieningsstangen of pluggen om de uitlaat en terugvoerleiding van het zwembad te sluiten, sluit deze dan vóór het installeren. Indien er geen bedieningsstangen of pluggen aanwezig zijn, plaats de pomp dan op een verhoogd oppervlak, zodat de waterinlaat en -uitlaat hoger is dan het waterpeil van het zwembad. Laat het waterpeil zakken tot onder de uitlaat. **(Fig.2)** Indien de slang niet lang genoeg is om de pomp met de slang op een verhoogd oppervlak te plaatsen, verlaag het waterpeil van het zwembad dan tot onder de uitlaat en de terugvoeropeningen van het zwembad.
3. Sluit de terugvoerslang van de pomp af en maak de slang leeg, zodat hij gereed is om op de doseersluis te worden aangesloten **(Fig.3)**

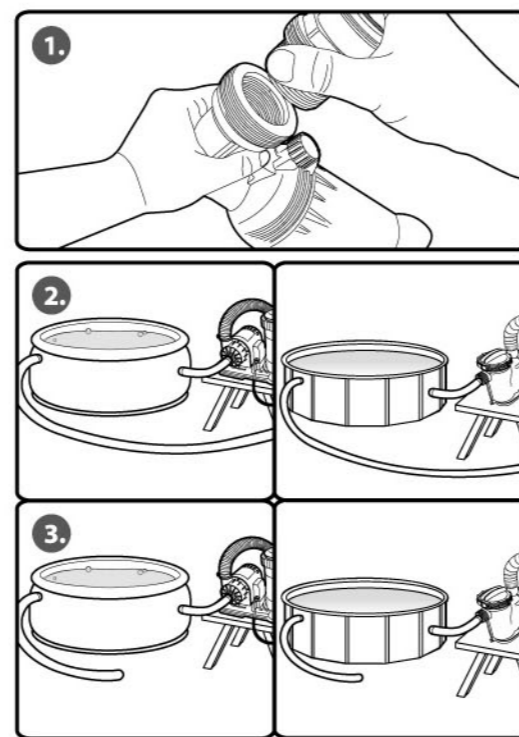

Installeren van de Chloor Doseersluis op het filtersysteem

Sluit het ene uiteinde van een standaard 32mm / 38mm slang aan op de wateruitlaat van de pomp en het andere op het verbindingstuk aan de kant die met "IN" aangegeven is op de Chloor Doseersluis. Zet de verbindingen vast met de meegeleverde slangklemmen.

N.B.: De slang moet zo lang zijn dat de doseersluis na het aansluiten van de pomp vlak op de grond kan staan. Koop, indien nodig, een andere slang die lang genoeg is.

Sluit de waterterugvoerslang aan op het verbindingstuk aan de "OUT" kant van de Chloor Doseersluis (zie afbeelding). Zet de verbindingen vast met standaard slangklemmen (niet inbegrepen).

Zorg er na het voltooien van de installatie, afhankelijk van opbouw van het zwembad (zie stap hierboven), voor dat u:

- de bedieningsstangen of pluggen open zet.
- de pomp en de doseersluis weer op de grond plaatst.
- het waterpeil verhoogt tot aan het normale peil.

Gebruiksaanwijzingen

Voordat u uw Chloor Doseersluis in gebruik neemt, dient uw zwembad op de juiste wijze te zijn geconditioneerd en een restchloroorgehalte van ongeveer 1,0 tot 1,5 ppm te hebben. Volg de instructies en aanwijzingen van de dealer en de chemische fabrikant op. De chloorbehoefte voor zwembaden varieert, afhankelijk van het gebruik, de temperatuur, het zonlicht, de afmeting en andere parameters. In het begin dient u te experimenteren om uit te vinden wat de juiste hoeveelheid chloor is en om de klepinstellingen en filtertijd cycli die voor uw zwembad nodig zijn te corrigeren. Uitgaande van een zwembad van 68m³, wordt aanbevolen om ongeveer 6 grote langzaam oplosende Trichloor tabletten of ongeveer 1,4kg kleine langzaam oplosende tabletten/staafjes in uw Chloor Doseersluis te doen, met de REGELKLEP afstelling op ¼. De instelling van de REGELKLEP dient te worden verhoogd of verlaagd afhankelijk van de afmeting van het zwembad. Controleer dagelijks het restchloroorgehalte en stel de REGELKLEP af voor meer of minder chloor. Door de hoeveelheid chloor in uw Chloor Doseersluis te verhogen, kan er langer worden gewacht met het bijvullen met chloor.

Om de Chloor Doseersluis te openen

1. Zet de pomp uit en draai de regelklep van uw Chloor Doseersluis met de klok mee tot hij niet verder kan.

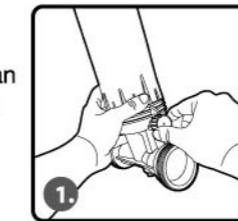

2. Draai het ventiel bovenop de kap langzaam open en wacht een minuut. **WAARSCHUWING: ADEM DE DAMPEN DIE UIT HET LUCHTVENTIEL KOMEN NIET IN.**



3. Om de kap te openen, drukt u de vergrendelklep (die zich bovenaan onder de kap bevindt) in en schroeft u de kap los. **WAARSCHUWING: ADEM DE DAMPEN DIE UIT DE CHLOOR DOSEERSLUIS KOMEN NIET IN!**

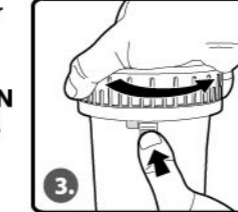

Om de Chloor Doseersluis te sluiten

1. Zet de kap met de O-ring op de doseersluis. Draai de kap met de klok mee op de schroefdraad totdat het vergrendelklepje vastklikt, draai hem dan alleen nog wat verder vast met de hand. Zorg ervoor dat de O-ring schoon is.

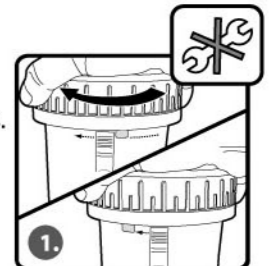

2. Sluit het ventiel bovenop de kap.



3. Zet de regelklep in de gewenste positie. Open de kleppen in de leiding (indien aanwezig) en zet de pomp weer aan.



Smering

Gebruik nooit smeermiddelen op oliebasis op de AFDICHTINGSRING van het deksel. Gebruik voor het smeren uitsluitend Ivoryzeep of Jack's No.327.

Winterklaar maken

1. Indien er vorst wordt verwacht, verwijder dan de AFTAPPLUG en laat al het water uit uw Chloor Doseersluis weglopen.
2. Neem de niet opgeloste tabletten voorzichtig weg en spoel uw Chloor Doseersluis zorgvuldig uit met water.
3. Doe het deksel er weer op en sluit hem met slechts anderhalve draai.

