THE SMART SOLUTION

xx182648
xx182649
xx182650

Mini Mouse PESARO

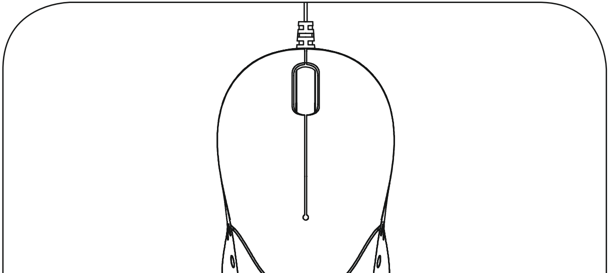

A

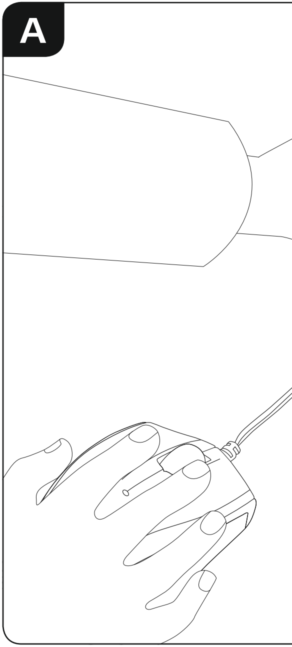

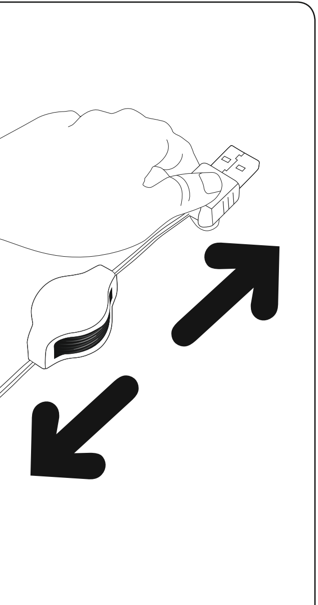

B

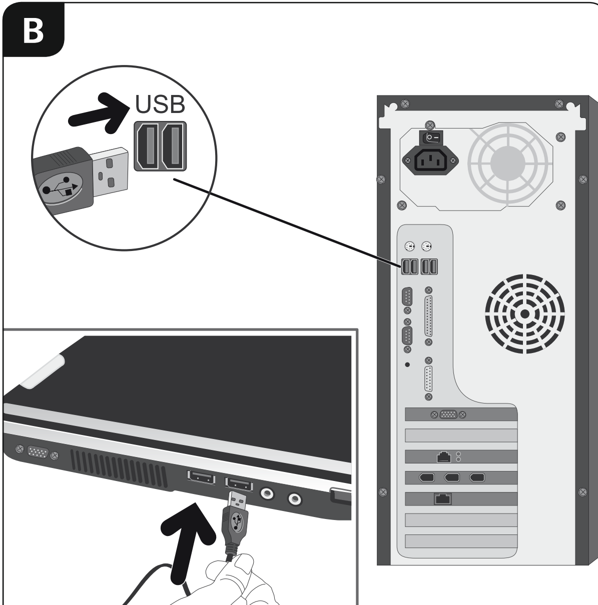

C

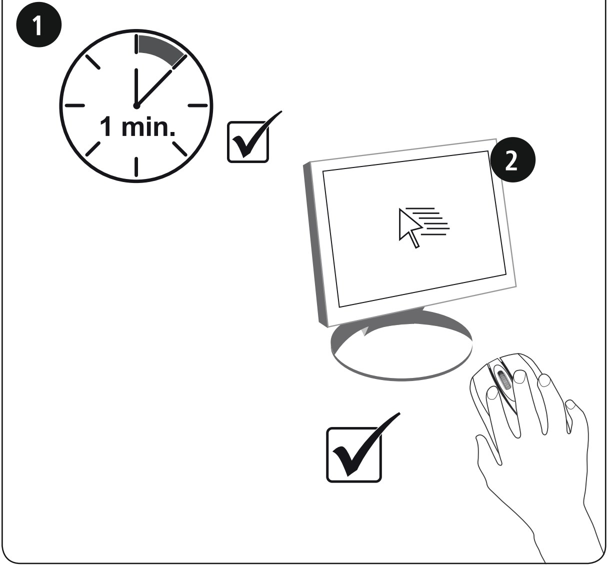

GB **No**

D **Hin**

F **Re**

te on environmental protection:

After the implementation of the European Directive 2012/19/EU and 2006/66/EU in the national legal system, the following applies:

Electric and electronic devices as well as batteries must not be disposed of with household waste. Consumers are obliged by law to return electrical and electronic devices as well as batteries at the end of their service lives to the public collecting points set up for this purpose or point of sale. Details to this are defined by the national law of the respective country.

This symbol on the product, the instruction manual or the package indicates that a product is subject to these regulations.

By recycling, reusing the materials or other forms of utilising old devices/Batteries, you are making an important contribution to protecting our environment.

nweis zum Umweltschutz:

Ab dem Zeitpunkt der Umsetzung der europäischen Richtlinien 2012/19/EU und 2006/66/EG in nationales Recht gilt folgendes:

Elektrische und elektronische Geräte sowie Batterien dürfen nicht mit dem Hausmüll entsorgt werden. Der Verbraucher ist gesetzlich verpflichtet, elektrische und elektronische Geräte sowie Batterien am Ende ihrer Lebensdauer an den dafür eingerichteten, öffentlichen Sammelstellen oder an die Verkaufsstelle zurückzugeben. Einzelheiten dazu regelt das jeweilige Landesrecht. Das Symbol auf dem Produkt, der Gebrauchsanleitung oder der Verpackung weist auf diese Bestimmungen hin. Mit der Wiederverwertung, der stofflichen Verwertung oder anderen Formen der Verwertung von Altgeräten/Batterien leisten Sie einen wichtigen Beitrag zum Schutz unserer Umwelt.

marques concernant la protection de l’environnement:

Conformément à la directive européenne 2012/19/EU et 2006/66/CE, et afin d'atteindre un certain nombre d'objectifs en matière de protection de l'environnement, les règles suivantes doivent être appliquées:

Les appareils électriques et électroniques ainsi que les batteries ne doivent pas être éliminés avec les déchets ménagers. Le pictogramme “picto” présent sur le produit, son manuel d'utilisation ou son emballage indique que le produit est soumis à cette réglementation. Le consommateur doit retourner le produit/la batterie usager aux points de collecte prévus à cet effet. Il peut aussi le remettre à un revendeur. En permettant enfin le recyclage des produits ainsi que les batteries, le consommateur contribuera à la protection de notre environnement. C'est un acte écologique.

All listed brands are trademarks o
Errors and omissions excepted, ar
Our general terms of delivery and

Hama GmbH & Co KG
86652 Monheim / Germany
www.hama.com

f the corresponding companies.
nd subject to technical changes.
payment are applied.

E Nota sobre la protección medioambiental:

Después de la puesta en marcha de la directiva Europea 2012/19/EU y 2006/66/EU en el sistema legislativo nacional, se aplicara lo siguiente:
Los aparatos eléctricos y electrónicos, así como las baterías, no se deben evacuar en la basura doméstica. El usuario está legalmente obligado a llevar los aparatos eléctricos y electrónicos, así como pilas y pilas recargables, al final de su vida útil a los puntos de recogida comunales o a devolverlos al lugar donde los adquirió. Los detalles quedaran definidos por la ley de cada país. El símbolo en el producto, en las instrucciones de uso o en el embalaje hace referencia a ello. Gracias al reciclaje, al reciclaje del material o a otras formas de reciclaje de aparatos/pilas usados, contribuye Usted de forma importante a la protección de nuestro medio ambiente.

RUS Охрана окружающей среды:

С момента перехода национального законодательства на европейские нормативы 2012/19/EU и 2006/66/EU действительно следующее:
Электрические и электронные приборы, а также батареи запрещается утилизировать с обычным мусором. Потребитель, согласно закону, обязан утилизировать электрические и электронные приборы, а также батареи и аккумуляторы после их использования в специально предназначенных для этого пунктах сбора, либо в пунктах продажи. Детальная регламентация этих требований осуществляется соответствующим местным законодательством. Необходимость соблюдения данных предписаний обозначается особым значком на изделии, инструкции по эксплуатации или упаковке. При переработке, повторном использовании материалов или при другой форме утилизации бывших в употреблении приборов Вы помогаете охране окружающей среды. В соответствии с предписаниями по обращению с батареями, в Германии вышеназванные нормативы действуют для утилизации батарей и аккумуляторов.

I Informazioni per protezione ambientale:

Dopo l’implementazione della Direttiva Europea 2012/19/EU e 2006/66/EU nel sistema legale nazionale, ci sono le seguenti applicazioni:
Le apparecchiature elettriche ed elettroniche e le batterie non devono essere smaltite con i rifiuti domestici. I consumatori sono obbligati dalla legge a restituire I dispositivi elettrici ed elettronici e le batterie alla fine della loro vita utile ai punti di raccolta pubblici preposti per questo scopo o nei punti vendita. Dettagli di quanto riportato sono definiti dalle leggi nazionali di ogni stato. Questo simbolo sul prodotto, sul manuale d’istruzioni o sull’imballo indicano che questo prodotto è soggetto a queste regole. Riciclando, ri-utilizzando i materiali o utilizzando sotto altra forma i vecchi prodotti/le batterie, darete un importante contributo alla protezione dell’ambiente.

NL Notitie aangaande de be

Ten gevolge van de inv
juridisch system, is het
Elektrische en elektroni
worden. Consumenten
batterijen op het einde
voor dit doeleinde of b
zijn omschreven door d
de gebruiksaanwijzing
richtlijnen. Door te recy
oude toestellen/batterij

GR Υπόδειξη σχετικά με την

Από τη στιγμή που η Ευ
δίκαιο ισχύουν τα εξής:
Οι ηλεκτρικές και οι ηλ
στα οικιακά απορρίμμα
ηλεκτρικές και ηλεκτρο
δημόσια σημεία περισυ
Οι λεπτομέρειες ρυθμίζ
εγχειρίδιο χρήσης ή στ
επαναχρησιμοποίηση τ
Μπαταριών συνεισφέρ
αντίστοιχα οι παραπάνω
συσσωρευτές.

PL Wskazówki dotyczące oc

Od czasu wprowadzeni
obowiązują następując
Urządzeń elektrycznych
codziennymi odpadami
zniszczonych lub niepo
do sprzedawcy. Szczeg
symbol przekreślonego
środowisko!

bescherming van het milieu:

voering van de Europese Richtlijn 2012/19/EU en 2006/66/EU in het nationaal
volgende van toepassing:
ische apparatuur, zoals batterijen mag niet met het huisvuil weggegooid
zijn wettelijk verplicht om electrische en elctronische apparaten zoals
van gebruik in te dienen bij openbare verzamelplaatsen speciaal opgezet
ij een verkooppunt. Verdere specificaties aangaande dit onderwerp
de nationale wet van het betreffende land. Dit symbool op het product,
of de verpakking duidt erop dat het product onderworpen is aan deze
ycleren, hergebruiken van materialen of andere vormen van hergebruiken van
jen, levert u een grote bijdrage aan de bescherming van het mileu.

προστασία περιβάλλοντος:

υρωπαϊκή Οδηγία 2012/19/EU και 2006/66/EE ενσωματώνεται στο εθνικό
:
εκτρονικές συσκευές καθώς και οι μπαταρίες δεν επιτρέπεται να πετιούνται
ιτα. Οι καταναλωτές υποχρεούνται από τον νόμο να επιστρέφουν τις
ονικές συσκευές καθώς και τις μπαταρίες στο τέλος της ζωής τους στα
λλογής που έχουν δημιουργηθεί γι’ αυτό το σκοπό ή στα σημεία πώλησης.
ζονται στη σχετική νομοθεσία. Το σύμβολο πάνω στο προϊόν, στο
η συσκευασία παραπέμπει σε αυτές τις διατάξεις. Με την ανακύκλωση,
ων υλικών ή με άλλες μορφές χρησιμοποίησης παλιών συσκευών /
ετε σημαντικά στην προστασία του περιβάλλοντος. Στη Γερμανία ισχύουν
ω κανόνες απόρριψης σύμφωνα με τον κανονισμό για μπαταρίες και

hrony środowiska:

ia europejskiej dyrektywy 2012/19/EU i 2006/66/EU do prawa narodowego
ce ustalenia:
n, elektronicznych oraz baterii jednorazowych nie należy wyrzucać razem z
i domowymi! Użytkownik zobowiązany prawnie do odniesienia zepsutych,
trzebnych urządzeń elektrycznych i elektronicznych do punktu zbiórki lub
ółowe kwestie regulują przepisy prawne danego kraju. Informuje o tym
kosza umieszczony na opakowaniu. Segregując odpady pomagasz chronić

H **Környezetvédelmi tudnivalók:**

Az európai irányelvek 2012/19/EU és 2006/66/EU ajánlása szerint, a m
minden EU-s tagállamban érvényesek a következők:
Az elektromos és elektronikai készülékeket és az elemeket nem szabad
A leselejtezett elektromos és elektronikus készülékeket és elemeket, ak
háztartási szemétbe dobni. Az elhasznált és működésképtelen elektrom
gyűjtésére törvényi előírás kötelez mindenkit, ezért azokat el kell szállí
vagy visszavinni a vásárlás helyére. A termék csomagolásán feltüntetet
jelzést ad erre vonatkozóan a felhasználónak. A régi készülékek begyűj
bármilyen formában történő újra hasznosítása közös hozzájárulás körn

CZ **Ochrana životního prostředí:**

Evropská směrnice 2012/19/EU a 2006/66/EU ustanovujete následující:
Elektrická a elektronická zařízení stejně jako baterie nepatří do domovn
zavazuje odevzdat všechna zařízení a baterie po uplynutí jejich životnos
Podrobnosti stanoví zákon příšlušné země. Symbol na produktu, návod
toto poukazuje. Recyklací a jinými způsoby zužitkování přispíváte k och

SK **Ochrana životného prostredia:**

Európska smernica 2012/19/EU a 2006/66/EU stanovuje:
Elektrické a elektronické zariadenia, rovnako ako batérie sa nesmú vyh
odpadu. Spotrebiteľ je zo zákona povinný zlikvidovať elektrické a elektr
ako batérie na miesta k tomu určené. Symbolizuje to obrázok v návode
výrobku. Opätovným zužitkovaním alebo inou formou recyklácie starých
k ochrane životného prostredia.

P **Nota em Protecção Ambiental:**

Após a implementação da directiva comunitária 2012/19/EU e 2006/66/EU
seguinte aplica-se:
Os aparelhos eléctricos e electrónicos, bem como baterias, não podem
com o lixo doméstico. Consumidores estão obrigados por lei a colocar
electrónicos, bem como baterias, sem uso em locais públicos específico
ponto de venda. Os detalhes para este processo são definidos por lei p
símbolo no produto, o manual de instruções ou a embalagem indicam
estes regulamentos. Reciclando, reutilizando os materiais dos seus velh
fazer uma enorme contribuição para a protecção do ambiente.

egjelölt időponttól kezdve,

a háztartási szemétbe dobni!
kumulátorokat nem szabad a
nos és elektronikus készülékek
tani egy kijelölt gyűjtő helyre
t szimbólum egyértelmű
jtése, visszaváltása vagy
yezetünk védelméhez.

:
ního odpadu. Spotřebitel se
sti do příslušných sběren.
l k obsluze nebo balení na
raně životního prostředí.

adzovať do domáceho
ronické zariadenia, rovnako
e na použitie, alebo na balení
h zariadení/batérií prispievate

U no sistema legal nacional, o

ser eliminados juntamente
os aparelhos eléctricos e
os para este efeito ou no
pelos respectivos países. Este
que o produto está sujeito a
hos aparelhos/baterias, esta a

TR **Çevre koruma uyarısı:**

Avrupa Birliği Direktifi 2012/19/EU ve 2006/66/EU ulusal yasal uygulamalar için de geçerli olduğu tarihten itibaren:
Elektrikli ve elektronik cihazlarla piller normal evsel çöpe atılmamalıdır. Tüketiciler için, artık çalışmayan elektrikli ve elektronik cihazları piller, kamuya ait toplama yerlerine götürme veya satın alındıkları yerlere geri verme yasal bir zorunluluktur. Bu konu ile ilgili ayrıntılar ulusal yasalarla düzenlenmektedir. Ürün üzerinde, kullanma kılavuzunda veya ambalajda bulunan bu sembol tüketiciyi bu konuda uyarır. Eski cihazların geri kazanımı, yapıldıkları malzemelerin değerlendirilmesi veya diğer değerlendirme şekilleri ile, çevre korumasına önemli bir katkıda bulunursunuz. Yukarıda adı geçen atık toplama kuralları Almanya'da piller ve aküler için de geçerlidir.

RO **Instrucțiuni pentru protecția mediului înconjurător:**

Din momentul aplicării directivelor europene 2012/19/EU şi 2006/66/EU în dreptul național sunt valabile următoarele:
Aparatele electrice şi electronice nu pot fi salubrizate cu gunoiul menajer. Consumatorul este obigat conform legii să predea aparatele electrice și electronice la sfârșitul duratei de utilizare la locurile de colectare publice sau înapoi de unde au fost cumpărate.
Detaliile sunt reglementate de către legislația țării respective. Simbolul de pe produs, în instrucțiunile de utilizare sau pe ambalaj indică aceste reglementări. Prin reciclarea, revalorificarea materialelor sau alte forme de valorificare a aparatelor scoase din uz aduceți o contribuție importată la protecția mediului nostru înconjurător.

S **Not om miljöskydd:**

Efter implementeringen av EU direktiv 2012/19/EU och 2006/66/EU i den nationella lagstiftningen, gäller följande:
Elektriska och elektroniska apparater samt batterier får inte kastas i hushållssoporna. Konsumenter är skyldiga att återlämna elektriska och elektroniska apparater samt batterier vid slutet av dess livslängd till, för detta ändamål, offentliga uppsamlingsplatser. Detaljer för detta definieras via den nationella lagstiftningen i respektive land. Denna symbol på produkten, instruktionsmanualen eller på förpackningen indikerar att produkten innefattas av denna bestämmelse. Genom återvinning och återanvändning av material/batterier bidrar du till att skydda miljön och din omgivning.

FIN **Ympäristönsuojelua koskeva ohje:**

Siitä lähtien, kun Euroopan unionin direktiivi 2012/19/EU ja 2006/66/EU otetaan käyttöön kansallisessa lainsäädännössä, pätevät seuraavat määräykset:
Sähkö- ja elektroniikkalaitteita ja paristoja ei saa hävittää talousjätteen mukana. Kuluttajalla on lain mukaan velvollisuus toimittaa sähkö- ja elektroniikkalaitteet niiden käyttöiän päätyttyä niille varattuihin julkisiin keräyspisteisiin tai palauttaa ne myyntipaikkaan. Tähän liittyvistä yksityiskohdista säädetään kulloisenkin osavaltion laissa. Näistä määräyksistä mainitaan myös tuotteen symbolissa, käyttöohjeessa tai pakkauksessa. Uudelleenkäytöllä, materiaalien/paristoja uudelleenkäytöllä tai muilla vanhojen laitteiden uudelleenkäyttötavoilla on tärkeä vaikutus yhteisen ympäristömme suojelussa.

GB Warranty Disclaimer

Hama GmbH & Co KG assumes no liability and provides no warranty for damage resulting from improper installation/mounting, improper use of the product or from failure to observe the operating instructions and/or safety notes.

D Haftungsausschluss

Die Hama GmbH & Co KG übernimmt keinerlei Haftung oder Gewährleistung für Schäden, die aus unsachgemäßer Installation, Montage und unsachgemäßem Gebrauch des Produktes oder einer Nichtbeachtung der Bedienungsanleitung und/oder der Sicherheitshinweise resultieren.

F Exclusion de garantie

La société Hama GmbH & Co KG décline toute responsabilité en cas de dommages provoqués par une installation, un montage ou une utilisation non conformes du produit ou encore provoqués par un non respect des consignes du mode d’emploi et/ou des consignes de sécurité.

E Exclusión de responsabilidad

Hama GmbH & Co KG no se responsabiliza ni concede garantía por los daños que surjan por una instalación, montaje o manejo incorrectos del producto o por la no observación de las instrucciones de manejo y/o de las instrucciones de seguridad.

RUS Отказ от гарантийных обязательств

Компания Hama GmbH & Co KG не несет ответственность за ущерб, возникший вследствие неправильного монтажа, подключения и использования изделия не по назначению, а также вследствие несоблюдения инструкции по эксплуатации и техники безопасности.

I Esclusione di garanzia

Hama GmbH & Co.KG non si assume alcuna responsabilità per i danni derivati dal montaggio o l’utilizzo scorretto del prodotto, nonché dalla mancata osservanza delle istruzioni per l’uso e/o delle indicazioni di sicurezza.

NL Uitsluiting van garantie en aansprakelijkheid

Hama GmbH & Co KG aanvaardt geen enkele aansprakelijkheid of garantieclaims voor schade of gevolgschade, welke door ondeskundige installatie, montage en ondeskundig gebruik van het product ontstaan of het resultaat zijn van het niet in acht nemen van de bedieningsinstructies en/of veiligheidsinstructies.

GR Απώλεια εγγύησης

Η εταιρεία Hama GmbH & Co KG δεν αναλαμβάνει καμία ευθύνη ή εγγύηση για ζημιές, οι οποίες προκύπτουν από λανθασμένη εγκατάσταση και συναρμολόγηση ή λανθασμένη χρήση του προϊόντος ή μη τήρηση των οδηγιών λειτουργίας και/ή των υποδείξεων ασφαλείας.

PL Wyłączenie odpowiedzialności

Hama GmbH & Co KG nie udziela gwarancji ani nie odpowiada za szkody wskutek niewłaściwej instalacji, montażu oraz nieprawidłowego stosowania produktu lub nieprzestrzegania instrukcji obsługi i/lub wskazówek bezpieczeństwa.

H Szavatosság kizárása

A Hama GmbH & Co KG semmilyen felelősséget vagy szavatosságot nem vállal a termék szakszerűtlen telepítéséből, szereléséből és szakszerűtlen használatából, vagy a kezelési útmutató és/vagy a biztonsági előírások be nem tartásából eredő károkért.

CZ Vyloučení záruky

Hama GmbH & Co KG nepřebírá žádnou odpovědnost nebo záruku za škody vzniklé neodbornou instalací, montáží nebo neodborným použitím výrobku nebo nedodržováním návodu k použití a/nebo bezpečnostních pokynů.

SK Vylúčenie záruky

Firma Hama GmbH & Co KG neručí/nezodpovedá za škody vyplývajúce z neodbornej inštalácie, montáže alebo neodborného používania výrobku alebo z nerešpektovania návodu na používanie a/alebo bezpečnostných pokynov.

P Exclusão de garantia

A Hama GmbH & Co KG não assume qualquer responsabilidade ou garantia por danos provocados pela instalação, montagem ou manuseamento incorrectos do produto e não observação do das instruções de utilização e/ou das informações de segurança.

TR Garanti reddi

Hama GmbH & Co KG şirketi yanlış kurulum, montaj ve ürünün amacına uygun olarak kullanılmaması durumunda veya kullanım kılavuzu ve/veya güvenlik uyarılarına uyulmaması sonucu oluşan hasarlardan sorumluluk kabul etmez ve bu durumda garanti hakkı kaybolur.

RO Excludere de garanție

Hama GmbH & Co KG nu îşi asumă nici o răspundere sau garanție pentru pagube cauzate de montarea, instalarea sau folosirea necorespunzătoare a produsului sau nerespectarea instrucțiunilor de folosire sau/și a instrucțiunilor de siguranță.

S Garantifriskrivning

Hama GmbH & Co KG övertar ingen form av ansvar eller garanti för skador som beror på olämplig installation, montering och olämplig produktanvändning eller på att bruksanvisningen och/eller säkerhetshänvisningarna inte följs.

FIN Vastuun rajoitus

Hama GmbH & Co KG ei vastaa millään tavalla vahingoista, jotka johtuvat epäasianmukaisesta asennuksesta tai tuotteen käytöstä tai käyttöohjeen ja/tai turvaohjeiden vastaisesta toiminnasta.

SRB Isključenje odgovornosti

Firma Hama GmbH & Co KG ne preuzima nikakvu odgovornost za štete koje nastanu zbog nestručne instalacije, montaže i nestručne upotrebe proizvoda ili zbog nepoštovanja uputstva za upotrebu i/ili napomena za bezbednost.

LT Atleidimas nuo atsakomybės

„Hama GmbH & Co KG" neprisiima atsakomybės už žalą, kuri padaroma netinkamai įrengus, įmontavus gaminį, jį naudojant ne pagal paskirtį, neatsižvelgiant į naudojimo instrukciją ir (arba) saugos nuorodas.

BG Отказ от права

Хама ГмбХ & Ко. КГ не поема никаква отговорност или гаранция за повреди в резултат на неправилна инсталация, монтаж и неправилна употреба на продукта или неспазване на упътването за обслужване и/или инструкциите за безопасност.

UA Відмова від відповідальності

Компанія Hama GmbH & Co KG не несе жодної відповідальності та не відшкодовує матеріальні збитки за пошкодження внаслідок неналежного встановлення, монтажу й експлуатації продукту, а також унаслідок недотримання інструкцій посібника з експлуатації та/або вказівок з техніки безпеки.