Q16818

ROG CHAKRAM CORE

Quick Start Guide
Guide de démarrage rapide (FR)
Guida rapida (IT)
Guía de inicio rápido (ES)
Rychlý průvodce (CS)
Hızlı Başlangıç Kılavuzu (TR)
Краткое руководство (RU)
Beknopte handleiding (NL)
Guia de Início Rápido (PT:BR)
クイックスタートガイド(JP)
Pikaopas (FI)
Gyors üzembe helyezési útmutató (HU)
Hurtigstartveiledning (NO)
Przewodnik szybkiego startu (PL)
Stručný návod na používanie (SK)
Snabbstartshandbok (SV)
Schnellstartanleitung (DE)
간단사용설명서 (KO)
Ghid de pornire rapidă (RO)
Стисле керівництво для початку експлуатації (UA)
快速使用指南（简体中文）
快速使用指南（繁體中文）
دليل التشغيل السريع (AR)

Package contents

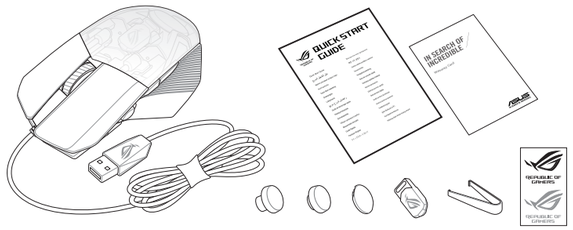

Mouse features

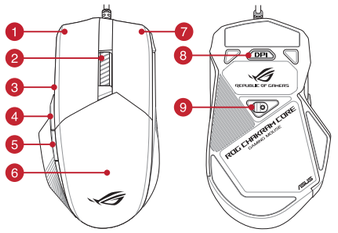

1. Left-click button
2. Scroll wheel
3. Analog joystick (hidden)
4. Forward button
5. Backward button
6. Adjustable weight (hidden)
7. Right-click button
8. DPI button
9. Optical sensor

DPI adjustment

DPI Button

The hidden DPI button on the bottom of the mouse switches the DPI between 4 levels instantly. The LED will flash to indicate the current DPI level. Please refer to the table below for the more information on the DPI levels.

Resolution	DPI 1 (Red)	DPI 2 (Indigo)	DPI 3 (Default / Blue)	DPI 4 (Green)
100 DPI to 16000 DPI	400 DPI	800 DPI	1600 DPI	3200 DPI

DPI On-The-Scroll

The DPI On-The-Scroll tuning function allows you to customize the DPI of your gaming mouse without using Armoury Crate.

1. Press and hold the DPI button for 3 seconds until the LEDs on your gaming mouse light up.
2. Rotate the scroll wheel forwards or backwards to adjust the DPI. The LED color hue on your scroll wheel will differ depending on the DPI adjustment.

NOTE:
- The DPI increments at 100 DPI per scroll forwards and decrements at 100 DPI per scroll backwards.
- The DPI ranges from 100 DPI (blue) to 16000 DPI (red).

3. Press the DPI button again once you have finished customizing the DPI value to save the changes made.

Swap out the switches or adjust the weight (13.6g)

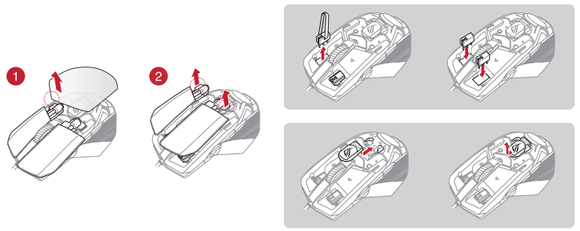

IMPORTANT!
- Ensure to install the switch with its button facing the front of the mouse.
- Ensure that the switches are seated properly on the switch sockets.
- Refer to www.asus.com for the list of compatible switches.

Customizing the joystick or applying the cover

NOTE: To prevent damage, place the mouse on a flat surface, then push the joystick into the socket while ensuring the small circular hole is pointing upwards.

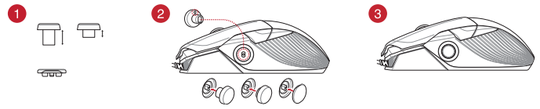

System requirements

- Windows* 10
- 100 MB of hard disk space (for optional software installation)
- Internet connection (for downloading optional software)
- USB port

Getting started

To set up your ROG Chakram Core Gaming Mouse:
1. Connect the USB cable to your computer's USB port.
2. Download Armoury Crate from http://www.asus.com then install it in your computer.
3. You may refer to the ROG forum at https://rog.asus.com/forum/ for more information.

Default mouse profiles

NOTE: The mouse buttons and analog joystick can be assigned to other functions using ROG Armoury Crate.

Profile 1	8 + 5
Default lighting effect	Color cycle
Default function	Mouse and 4 keyboard direction keys

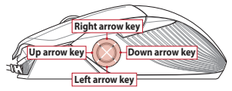

Profile 2	8 + 4
Default lighting effect	Breathing
Default function	Mouse and analog joystick

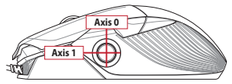

Profile 3	8 + 2
Default lighting effect	Reactive
Default function	Gamepad

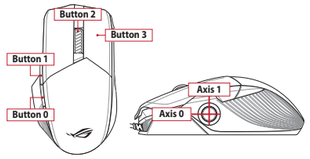

Setting up Chakram Core controls and joystick in Steam

You can setup your gaming mouse buttons and joystick to work like a controller in Steam.
1. Connect your gaming mouse to your computer.
2. Install Armoury Crate and Steam.
3. Launch Armoury Crate, then switch your gaming mouse to **Profile 3**, and click on **Reset** to revert to default settings.
4. Launch Steam, then go to **View** > **Settings** > **Controller** > **GENERAL CONTROLLER SETTINGS**.
5. Only check the **Xbox Configuration Support** and **Generic Gamepad Configuration Support** options.
6. Under **Detected Controllers**, select **ROG CHAKRAM : Generic Gamepad**.
7. Map the **Backward button**, **Forward button**, **Scroll wheel Click, and Right button** on your gaming mouse to the **Primary Action**, **Go back**, **Tertiary**, and **Secondary Action** commands.
8. Map the x-axis and y-axis of the **Analog joystick** to the **Left Stick X** and **Left Stick Y** commands.
9. Press **Esc** on your keyboard, then click **SAVE** to complete.
10. If you wish, you can share the settings you've made online from the next prompt.

Configuration requise

- Windows* 10
- Espace disque dur de 100 Mo (pour l'installation de logiciels optionnels)
- Connexion internet (pour le téléchargement de logiciels optionnels)
- Port USB

Prise en main

Pour configurer votre souris gaming ROG Core :
1. Connectez le câble USB à l'un des ports USB de votre ordinateur.
2. Téléchargez Armoury Crate sur http://www.asus.com et installez le logiciel sur votre ordinateur.
3. Vous pouvez consulter le forum ROG à https://rog.asus.com/forum/ pour obtenir plus d'informations.

DPI à la molette

La fonction d'ajustement DPI à la molette vous permet de modifier le DPI de votre souris gaming sans utiliser Armoury Crate.
1. Appuyez sur le bouton DPI et maintenez-le enfoncé pendant 3 secondes jusqu'à ce que les LED de votre souris s'allument.
2. Faites défiler la molette en avant et en arrière pour ajuster le DPI. La couleur de la LED de la molette sera modifiée en fonction du réglage DPI choisi.
3. Appuyez à nouveau sur le bouton DPI une fois que vous avez fini de modifier la valeur du DPI pour sauvegarder vos réglages.

Requisiti di sistema

- Windows* 10
- 100 MB di spazio libero su hard disk (per installazione di software opzionale)
- Connessione ad Internet (per il download di software opzionale)
- Porta USB

Per iniziare

Per installare il mouse gaming ROG Chakram Core:
1. Collegate il cavo USB alla porta USB del vostro computer.
2. Scaricate Armoury Crate da http://www.asus.com quindi installatelo sul vostro computer.
3. Per ulteriori informazioni potete fare riferimento al forum ROG all'indirizzo https://rog.asus.com/forum/.

DPI On-The-Scroll

La funzione di personalizzazione DPI On-The-Scroll vi permette di personalizzare il DPI del vostro mouse gaming senza dover ricorrere ad Armoury Crate.

1. Premete e tenete premuto il tasto DPI per 3 secondi, fino a quando i LED del vostro mouse gaming si accendono.
2. Ruotate la rotellina di scorrimento in avanti o indietro per regolare il valore DPI. La tonalità del LED sulla rotellina di scorrimento varierà in base al valore DPI impostato.
3. Per salvare le modifiche premete ancora una volta il pulsante DPI quando avete terminato la regolazione del valore DPI.

Requisitos del sistema

- Windows* 10
- 100 MB de espacio en disco duro (para instalación del software opcional)
- Conexión a Internet (para descargar el software opcional)
- Puerto USB

Procedimientos iniciales

Para configurar el ratón para juegos ROG Chakram Core:
1. Conecte el cable USB al puerto USB del equipo.
2. Descargue Armoury Crate desde http://www.asus.com y, a continuación, instálelo en el equipo.
3. Puede consultar el foro de ROG en https://rog.asus.com/forum/ para obtener más información.

DPI On-The-Scroll

La función de ajuste DPI On-The-Scroll le permite personalizar el valor de PPP del ratón para juegos sin usar Armoury Crate.
1. Mantenga presionado el botón PPP durante 3 segundos hasta que se iluminen los LED del ratón para juegos.
2. Gire la rueda de desplazamiento hacia adelante o hacia atrás para ajustar el valor de PPP. El matiz de color del LED de la rueda de desplazamiento diferirá según el ajuste de PPP.
3. Presione el botón PPP de nuevo una vez que haya terminado de personalizar el valor de PPP para guardar los cambios realizados.

Systémové požadavky

- Windows* 10
- 100 MB místa na pevném disku (pro instalaci volitelného softwaru)
- Připojení k internetu (pro stažení volitelného softwaru)
- Port USB

Začínáme

Pokyny pro nastavení herní myši ROG Chakram Core:
1. Připojte kabel USB k portu USB počítače.
2. Stáhněte Armoury Crate z webu http://www.asus.com a potom jej nainstalujte do počítače.
3. Další informace můžete nalézt na fóru ROG na adrese https://rog.asus.com/forum/.

DPI On-The-Scroll

Funkce ladění DPI On-The-Scroll umožňuje přizpůsobit DPI herní myši bez použití softwaru Armoury Crate.

1. Stiskněte a podržte tlačítko DPI 3 sekundy, dokud se nerozsvítí indikátory LED na vaší herní myši.
2. Otočte kolečkem dopředu a dozadu upravte DPI. Barevný odstín indikátoru LED na rolovacím kolečku se bude lišit podle nastavení DPI.
3. Stiskněte znovu tlačítko DPI, uložte nastavení stisknutím tlačítka DPI.

Sistem gereksinimleri

- Windows* 10
- 100 MB sabit disk alanı (isteğe bağlı yazılım yüklemesi için)
- Internet bağlantısı (isteğe bağlı yazılımı indirmek için)
- USB bağlantı noktası

Başlarken

ROG Chakram Core Oyun Farenizi kurmak için:
1. USB kablosunu bilgisayarınızın USB bağlantı noktasına bağlayın.
2. Armoury Crate http://www.asus.com adresinden indirip bilgisayarınıza yükleyin.
3. Daha fazla bilgi için https://rog.asus.com/forum/ adresindeki ROG forumuna başvurabilirsiniz.

Kaydırmada DPI

Kaydırmada DPI ayarlama işlevi, oyun farenizin DPI'sini Armoury Crate kullanmadan özelleştirmenizi sağlar.

1. Oyun farenizdeki LED'ler yanana dek DPI düğmesine 3 saniye basılı tutun.
2. DPI'yi ayarlamak için kaydırma tekerini ileri veya geri döndürün. DPI ayarına bağlı olarak kaydırma tekerinizdeki LED renk tonu farklılık gösterir.
3. Yapılan değişiklikleri kaydetmek için DPI değerini özelleştirmeyi tamamladığınızda DPI düğmesine bir kez daha basın.

Системные требования

- Windows 10
- 100 Мб места на жестком диске (для установки дополнительного программного обеспечения)
- Подключение к интернету (для загрузки дополнительного программного обеспечения)
- Разъем USB

Начало работы

Для настройки игровой мыши ROG Chakram Core:
1. Подключите USB-кабель к разъему USB компьютера.
2. Скачайте Armoury Crate с http://www .asus.com и установите его на свой компьютер.
3. Дополнительную информацию можно найти на форуме ROG https://rog.asus.com/forum/.

DPI On-The-Scroll

Функция DPI On-The-Scroll tuning позволяет настроить DPI игровой мыши без использования утилиты Armory II.

1. Нажмите и удерживайте кнопку DPI в течение 3 секунд, пока не загорятся индикаторы игровой мыши.
2. Для настройки DPI прокрутите колесико прокрутки вперед или назад. Цветовой тон индикатора на колесике прокрутки будет изменяться в зависимости от значения DPI.
3. Для сохранения сделанные изменений нажмите кнопку DPI при завершении настройки значения DPI.

Systeemvereisten

- Windows* 10
- 100 MB harde schijfruimte (voor optionele software-installatie)
- Internetverbinding (voor het downloaden van optionele software)
- USB-poort

Aan de slag

Uw ROG Chakram Core gamemuis instellen:

1. Sluit de USB-kabel aan op de USB-poort van de computer.
2. Download Armoury Crate van http://www.asus.com en installeer het vervolgens in uw computer.
3. U kunt het ROG-forum raadplegen op https://rog.asus.com/forum/ voor meer informatie.

DPI On-The-Scroll

DPI On-The-Scroll-afstemfunctie gebruiken
Met de DPI On-The-Scroll-afstemfunctie kunt u de DPI van uw gamemuis aanpassen zonder dat u Armoury Crate hoeft te gebruiken.

1. Houd de DPI-knop 3 seconden ingedrukt tot de LED's op uw gamemuis oplichten.
2. Draai het scrollwiel naar voor of naar achter om de DPI aan te passen. De LED-kleurtint op uw scrollwiel zal veranderen afhankelijk van de DPI-aanpassing.
3. Druk eenmaal opnieuw op de DPI-knop zodra u klaar bent met het aanpassen van de DPI-waarde om de aangebrachte wijzigingen op te slaan.

Requerimentos de sistema

- Windows* 10
- 100 MB de espaço livre no disco rígido (para instalação do software opcional)
- Conexão com a Internet (para baixar o software opcional)
- Porta USB

Iniciando

Para configurar sei Mouse para Jogo ROG Chakram Core:
1. Conecte o cabo USB à porta UBS do seu computador.
2. Baixe o Armoury Crate de http://www.asus.com e, em seguida, instale-o em seu computador.
3. Você pode consultar o fórum ROG para obter mais informações em https://rog.asus.com/forum/.

DPI On-The-Scroll

A função de tuning de DPI On-The-Scroll permite-lhe personalizar os DPIs do seu rato gaming sem usar a Armoury Crate.

1. Prima e mantenha premido o botão DPI durante 3 segundos até que os LEDs do seu rato gaming se iluminem.
2. Gire a roda de rolagem para a frente e para trás para ajustar os DPI. A tonalidade de cor do LED na sua roda de navegação irá variar dependendo do ajuste de DPI.
3. Pressione o botão DPI mais uma vez para gravar as alterações efetuadas assim que tiver terminado de personalizar o valor de DPIs.

システム要件

- Windows* 10
- 100 MBのディスクの空き容量 (ソフトウェアのインストール)
- インターネット接続 (ソフトウェアのダウンロード)
- USB ポートを搭載した PC

セットアップ

1. USB ケーブルをパソコンの USB ポートに接続します。
2. ASUS Web サイトから Armoury Crate をダウンロードしてインストールします。
https://www.asus.com
3. Armoury Crate で設定をカスタマイズします。

DPI On-The-Scroll

本製品では、設定ソフトウェア Armoury Crate を使用することなく、オンザフライで DPI を変更することができます。

1. LED が点灯するまで、本体底面の DPI ボタンを3秒以上押し続けます。
2. ホイールを前後に回転させ、DPIを調整します。ホイールのLED色はDPIの調整値によって異なります。
3. DPIの設定が完了したら、本体底面のDPIボタンをもう一度押して設定を保存します。

Järjestelmävaatimukset

- Windows* 10
- 100 Mt kiintolevytilaa (valinnaisen ohjelmiston asentamista varten)
- Internet-yhteys (valinnaisen ohjelmiston lataamista varten)
- USB-portti

Näin pääset alkuun

ROG Chakram Core -pelihiiren asettaminen:

1. Liitä USB-kaapeli tietokoneen USB-porttiin.
2. Lataa Armoury Crate osoitteesta http://www.asus.com ja asenna se tietokoneeseen.
3. Katso lisätietoja ROG-foorumilta osoitteessa https://rog.asus.com/forum.

DPI On-The-Scroll

DPI On-The-Scroll-viritystoiminto antaa mukauttaa pelihiiren DPI-arvon käyttämättä Armoury Crate:ta.
1. Pidä DPI-painiketta painettuna 3 sekuntia, kunnes pelihiiren LED-valo syttyy.
2. Pyöritä vierityskiekkoa eteenpäin tai taaksepäin säätääksesi DPI:tä. Vierityskiekon LED-värisävy on erilainen DPI-säädön mukaan.
3. Kun olet lopettanut DPI-arvon mukauttamisen, paina DPI-painiketta kerran uudelleen tallentaaksesi tehdyt muutokset.

Rendszerkövetelmények

- Windows* 10
- 100 MB terület a merevlemezen (az opcionális szoftver telepítéséhez)
- Internetkapcsolat (az opcionális szoftver letöltéséhez)
- USB-csatlakozó

Első lépések

A játékokhoz készült ROG Chakram Core egér beállítása:
1. Csatlakoztassa az USB-kábelt a számítógép USB-csatlakozójához.
2. Töltse le az Armoury Crate a http://www.asus.com webhelyről, majd telepítse a számítógépére.
3. Bővebb információkért tanulmányozhatja a ROG fórumot a https://rog.asus.com/forum/ címen.

DPI scroll közben

The DPI scroll közben tuning feature allows you to customize the DPI on your playmouse without using Armoury II.
1. Nyomja meg és tartsa lenyomva a DPI gombot 3 másodpercig, amíg a játszóegéren felgyúl a LED.
2. Forgassa a scroll kereket előre vagy hátra a DPI állításához. A LED szín telítettsége a görgőtkeréken változik a DPI beállítás függvényében.
3. Nyomja meg a DPI gombot újra, miután befejezte a DPI érték tetreszbását, hogy elmentse a változásokat.

Systemkrav

- Windows* 10
- 100 MB ledig plass på harddisken (for å installere valgfri programvare)
- Internettoppkobling (for å laste ned valgfri programvare)
- USB port

Komme i gang

For å sette opp din ROG Chakram Core Gamingmus:
1. Koble USB-kabelen til datamaskinens USB port.
2. Last ned Armoury Crate fra http://www.asus.com og installer den på din datamaskin.
3. Du kan se ROG-forumet på https://rog.asus.com/forum/ for mer informasjon.

DPI på-rull

Du kan bruke funksjonen for DPI på-rull til å tilpasse DPI-en til spillmusen uten å bruke Armoury Crate.
1. Trykk og hold inne DPI-knappen i 3 sekunder til LED-lampene på spillmusen lyser.
2. Drei rullehjulet fremover eller bakover for å justere DPI. LED-fargetonen på rullehjulet varierer avhengig av DPI-justeringen.
3. Trykk DPI-knappen når du er ferdig med å tilpasse DPI-verdien for å lagre endringene.

Wymagania systemowe

- Windows* 10
- 100 MB wolnego miejsca na dysku twardym (do instalacji opcjonalnego oprogramowania)
- Połączenie internetowe (do pobrania opcjonalnego oprogramowania)
- Port USB

Wprowadzenie

W celu ustawienia myszy do gier ROG Chakram Core:
1. Podłącz kabel USB do portu USB komputera.
2. Pobierz Armoury Crate ze strony http://www.asus.com, a następnie zainstaluj w komputerze.
3. Więcej informacji można znaleźć na forum ROG pod adresem https://rog.asus.com/forum/.

Zmiana DPI kółkiem przewijania

Funkcja dostosowywania DPI On-The-Scroll umożliwia zmienianie ustawienia DPI myszy dla graczy bez korzystania z oprogramowania.

1. Naciśnij przycisk DPI i przytrzymaj go przez 3 sekundy, aż diody LED myszy dla graczy zaczną świecić.
2. Obróć kółko przewijania do przodu lub do tyłu, aby dostosować DPI. W zależności od ustawienia DPI zmieni się odcień koloru diody LED kółka przewijania.
3. Ponownie naciśnij przycisk DPI po zakończeniu ustawiania wartości DPI, aby zapisać wprowadzone zmiany.

Používateľská príručka

- Windows* 10
- 100 MB voľného miesta na pevnom disku (na inštaláciu voliteľného softvéru)
- Internetové pripojenie (na stiahnutie voliteľného softvéru)
- Port USB

Začíname

Ak chcete nastaviť hraciu myš ROG Chakram Core:
1. Kábel USB zapojte do portu USB v počítači.
2. Armoury Crate si stiahnite z lokality http://www.asus.com a potom ho nainštalujte do počítača.
3. Viac informácií týkajúcich sa fóra ROG nájdete na https://rog.asus.com/forum/.

DPI On-The-Scroll

Funkcia DPI On-The-Scroll umožňuje prispôsobiť DPI hernej myši bez pomoci Armoury Crate.
1. Stlačte tlačidlo DPI a podržte ho stlačené na 3 sekundy, až kým na hernej myši nebudú svietiť kontrolky LED.
2. DPI nastavte otáčajte rolovacím kolieskom dopredu alebo dozadu. Farebný odtieň LED kontrolky na rolovacom kolieskuu sa bude líšiť v závislosti od nastavenia DPI.
3. Keď je hodnota DPI upravená, vykonané zmeny uložte jedným znova stlačením tlačidla DPI .

Systemkrav

- Windows* 10
- 100 MB hårddiskutrymme (för installation av tillvalsprogram)
- Internetanslutning (för hämtning av tillvalsprogram)
- USB-port

Komma igång

För att ställa in din ROG Chakram Core Gaming Mouse:
1. Anslut USB-kabeln till datorns USB-port.
2. Hämta Armoury Crate från http://www.asus.com och installera den på din dator.
3. Du kan besöka ROG-forum på https://rog.asus.com/forum/ för mer information.

DPI på skrollhjulet

DPI på skrollhjuletfunktionen ger dig möjlighet att anpassa spelmusens DPI utan att använda Armoury Crate.

1. Håll DPI-knappen intryckt i 3 sekunder till indikatorerna tänds på spelmusen.
2. Rulla på skrollhjulet framåt eller bakåt för att justera DPI:n. Färgtemperaturen på skrollhjulets indikator varierar efter DPI-justeringen.
3. Tryck en gång till på DPI-knappen när ni har slutat anpassa DPI-värdet för att spara ändringarna.

Systemvoraussetzungen

- Windows 10
- 100 MB freier Festplattenspeicher (für optionale Software-Installation)
- Internetverbindung (für optionale Software-Downloads)
- USB Anschluss

Erste Schritte

So richten Sie Ihre ROG Chakram Core Gaming Maus ein:
1. Verbinden Sie das USB-Kabel mit dem USB-Anschluss Ihres Computers.
2. Laden Sie Armoury Crate unter http://www.asus.com herunter, installieren Sie es dann auf Ihrem Computer.
3. Weitere Informationen finden Sie im ROG-Forum unter https://rog.asus.com/forum/.

DPI-On-The-Scroll

Mit der DPI-On-The-Scroll-Tuning-Funktion können Sie die DPI-Werte Ihrer Gaming Maus anpassen, ohne Armoury Crate verwenden zu müssen.

1. Halten Sie die DPI-Taste 3 Sekunden lang gedrückt, bis die LEDs an Ihrer Gaming Maus aufleuchten.
2. Drehen Sie das Mausrad vorwärts oder rückwärts, um den DPI-Wert anzupassen. Der LED-Farbton Ihres Mausrads ändert sich je nach der DPI-Einstellung.
3. Drücken Sie die DPI-Taste noch einmal, sobald Sie das Anpassen des DPI-Werts abgeschlossen haben, um die vorgenommenen Änderungen zu speichern.

시스템 요구사항

- Windows® 10
- 하드 디스크 100 MB (옵션 소프트웨어 설치용)
- 인터넷 연결 (옵션 소프트웨어 다운로드용)
- USB 포트

시작하기

ROG Chakram Core 게임 마우스를 설정하려면 :
1. USB 케이블을 컴퓨터의 USB 포트에 연결합니다 .
2. http://www.asus.com 에서 Armoury Crate 다운로드 받아 컴퓨터에 연결합니다 .
3. 자세한 내용은 https://rog.asus.com/forum/ 에서 ROG 포럼을 참조하십시오 .

DPI 온 - 더 - 스크롤

DPI 온 - 더 - 스크롤 튜닝 기능의 경우 , Armoury Crate 를 사용하지 않고도 게이밍 마우스의 DPI 를 사용자 지정할 수 있습니다 .

1. 게이밍 마우스의 LED가 켜질 때까지 DPI 버튼을 3초 동안 누르고 있으십시오.
2. 스크롤 휠을 회전합니다 앞뒤로 스크로하면서 DPI를 조정합니다. 스크롤 휠의 LED 색조는 DPI 조정에 따라 달라집니다.
3. DPI 값의 사용자 지정을 마치면 DPI 버튼을 다시 한 번 누릅니다 변경 내용을 저장합니다.

Cerințe de sistem

- Windows® 10
- 100 MB de spațiu liber pe hard disk (pentru instalarea de software opțional)
- Conexiune la internet (pentru descărcarea de software opțional)
- Port USB

Noțiuni introductive

Pentru a configura mouse-ul pentru jocuri ROG Chakram Core:

1. Conectați cablul USB la portul USB de pe computer.
2. Descărcați Armoury Crate de la http://www.asus.com, după care instalați-l pe computer.
3. Puteți consulta forumul ROG la https://rog.asus.com/forum/ pentru mai multe informații.

DPI pe rotița de derulare

Funcția de DPI pe rotița de derulare vă permite să particularizați DPI pentru mouse-ul pentru jocuri fără a utiliza Armoury Crate.

1. Apăsați și mențineți apăsat butonul DPI timp de 3 secunde, până ce LED-urile de pe mouse-ul dvs. pentru jocuri se aprind.
2. Rotiți rotița de derulare înainte sau înapoi pentru a ajusta valoarea DPI. Nuanța de roșu a LED-ului de pe roata de derulare va fi diferită, în funcție de ajustarea DPI.
3. Apăsați încă o data butonul DPI după ce ați finalizat particularizarea valorii DPI pentru a salva modificările efectuate.

Системні вимоги

- Windows® 10
- 100 МБ на жорсткому диску (для інсталяції додаткового ПЗ)
- Підключення до інтернету (для завантаження додаткового ПЗ)
- USB-порт

Початок роботи

Щоб налаштувати Ігрову мишу ROG Chakram Core:

1. Підключіть кабель USB до порту USB на комп'ютері.
2. Завантажте драйвер з http://www.asus.com, а потім встановіть його на комп'ютер.
3. Більше інформації – на форумі ROG: https://rog.asus.com/forum/.

DPI при прокручуванні

Функція налаштування DPI при прокручуванні надає можливість установити значення DPI ігрової миші без використання ПЗ Armoury Crate.

1. Натисніть і утримуйте кнопку DPI 3 секунди, доки не увімкнеться підсвічування на ігровій миші.
2. Обертайте коліщатко прокручування вперед або назад, щоб відрегулювати DPI. Відтінок кольору підсвічування відрізнятиметься залежно від значення DPI.
3. Після завершення налаштування DPI знову натисніть кнопку DPI один раз, щоб зберегти зміни.

系統需求

- Windows® 10 作業系統
- 至少 100MB 可用硬碟空間（用來安裝選配軟體）
- 網際網路連線（用來下載選配軟體）
- USB 連接埠

開始使用

依據以下步驟設定 ROG Chakram Core 電競滑鼠：

1. 將滑鼠的 USB 線連接到電腦上的 USB 連接埠。
2. 從華碩網站 https://www.asus.com/tw 下載 Armoury Crate 程式，並將其安裝至電腦。
3. 您可以參考 ROG 論壇 https://rog.asus.com/forum/ 了解更多資訊。

使用 DPI On-The-Scroll 調節功能

DPI On-The-Scroll 調節功能可讓您無需使用 Armoury Crate 即可自訂電競滑鼠的 DPI。

1. 長按 DPI 按鈕 3 秒直至電競滑鼠的 LED 指示燈亮起。
2. 向前或向後撥動滾輪以調節 DPI。調節後依據 DPI 的不同，滾輪的 LED 指示燈顏色也會跟著改變。
3. 完成 DPI 數值自訂設定後，請再次按下 DPI 按鈕以儲存更改。

系统需求

- Windows® 10 操作系统
- 至少 100MB 可用硬盘空间（用来安装选配软件）
- 互联网连接（用来下载选配软件）
- USB 接口

开始使用

按照以下步骤设置 ROG Chakram Core 电竞鼠标：

1. 将鼠标的 USB 线连接到电脑上的 USB 接口。
2. 从华硕网站 https://www.asus.com.cn 下载 Armoury Crate 程序，并将其安装至电脑。
3. 您可以参考 ROG 论坛 https://rog.asus.com/forum/ 了解更多信息。

使用 DPI On-The-Scroll 调节功能

DPI On-The-Scroll 调节功能可让您无需使用 Armoury Crate 即可自定义电竞鼠标的 DPI。

1. 长按 DPI 按钮 3 秒直至电竞鼠标的 LED 指示灯亮起。
2. 向前或向后拨动滚轮以调节 DPI。调节后根据 DPI 的不同，滚轮的 LED 指示灯颜色也会跟着改变。
3. 完成 DPI 数值自定义设置后，请再次按下 DPI 按钮以保存更改。

متطلبات النظام

- Windows® 10
- ١٠٠ ميجا بايت من المساحة الخالية على القرص (لتثبيت البرامج الاختيارية)
- اتصال بالإنترنت (لتنزيل البرامج الاختيارية)
- منفذ USB

البدء

لإعداد ماوس الألعاب ROG Chakram Core :

1. قم بتوصيل كبل USB بمنفذ USB الموجود بالحاسوب
2. قم بتنزيل Armoury Crate من http://www.asus.com ثم قم بتثبيته على الحاسوب.
3. يمكنك الرجوع إلى منتدى ROG على https://rog.asus.com/forum/ لمزيد من المعلومات.

DPI على منطقة التمرير

تتيح لك وظيفة موالفة DPI على منطقة التمرير تخصيص DPI الخاص بماوس الألعاب بدون استخدام Armoury Crate.

1. اضغط مع الاستمرار على زر DPI لمدة 3 ثواني حتى تضيئ مؤشرات LED الموجودة على ماوس الألعاب.
2. لف بكرة التمرير للأمام أو الخلف لضبط DPI. سيختلف تدرج لون مؤشر LED الموجود على بكرة التمرير حسب ضبط DPI.
3. اضغط على زر DPI مرة أخرى لمرة واحدة ما أن تنتهي من تخصيص قيمة DPI لحفظ التغيرات المجراة.

Notices

Federal Communications Commission Statement

This device complies with Part 15 of the FCC Rules. Operation is subject to the following two conditions:

- This device may not cause harmful interference.
- This device must accept any interference received including interference that may cause undesired operation.

This equipment has been tested and found to comply with the limits for a Class B digital device, pursuant to Part 15 of the FCC Rules. These limits are designed to provide reasonable protection against harmful interference in a residential installation. This equipment generates, uses and can radiate radio frequency energy and, if not installed and used in accordance with manufacturer's instructions, may cause harmful interference to radio communications. However, there is no guarantee that interference will not occur in a particular installation. If this equipment does cause harmful interference to radio or television reception, which can be determined by turning the equipment off and on, the user is encouraged to try to correct the interference by one or more of the following measures:

- Reorient or relocate the receiving antenna.
- Increase the separation between the equipment and receiver.
- Connect the equipment to an outlet on a circuit different from that to which the receiver is connected.
- Consult the dealer or an experienced radio/TV technician for help.

CAUTION! The use of shielded cables for connection of the monitor to the graphics card is required to assure compliance with FCC regulations. Changes or modifications to this unit not expressly approved by the party responsible for compliance could void the user's authority to operate this equipment.

Compliance Statement of Innovation, Science and Economic Development Canada (ISED)

This device complies with Innovation, Science and Economic Development Canada licence exempt RSS standard(s). Operation is subject to the following two conditions: (1) this device may not cause interference, and (2) this device must accept any interference, including interference that may cause undesired operation of the device.
CAN ICES-3(B)/NMB-3(B)

Déclaration de conformité de Innovation, Sciences et Développement économique Canada (ISED)

Le présent appareil est conforme aux CNR d'Innovation, Sciences et Développement économique Canada applicables aux appareils radio exempts de licence. L'exploitation est autorisée aux deux conditions suivantes : (1) l'appareil ne doit pas produire de brouillage, et (2) l'utilisateur de l'appareil doit accepter tout brouillage radioélectrique subi, même si le brouillage est susceptible d'en compromettre le fonctionnement.
CAN ICES-3(B)/NMB-3(B)

Limitation of Liability

Circumstances may arise where because of a default on ASUS' part or other liability, you are entitled to recover damages from ASUS. In each such instance, regardless of the basis on which you are entitled to claim damages from ASUS, ASUS is liable for no more than damages for bodily injury (including death) and damage to real property and tangible personal property; or any other actual and direct damages resulted from omission or failure of performing legal duties under this Warranty Statement, up to the listed contract price of each product.
ASUS will only be responsible for or indemnify you for loss, damages or claims based in contract, tort or infringement under this Warranty Statement.

This limit also applies to ASUS' suppliers and its reseller. It is the maximum for which ASUS, its suppliers, and your reseller are collectively responsible.

UNDER NO CIRCUMSTANCES IS ASUS LIABLE FOR ANY OF THE FOLLOWING: (1) THIRD-PARTY CLAIMS AGAINST YOU FOR DAMAGES; (2) LOSS OF, OR DAMAGE TO, YOUR RECORDS OR DATA; OR (3) SPECIAL, INCIDENTAL, OR INDIRECT DAMAGES OR FOR ANY ECONOMIC CONSEQUENTIAL DAMAGES (INCLUDING LOST PROFITS OR SAVINGS), EVEN IF ASUS, ITS SUPPLIERS OR YOUR RESELLER IS INFORMED OF THEIR POSSIBILITY.

Proper disposal

DO NOT throw the device in municipal waste. This product has been designed to enable proper reuse of parts and recycling. The symbol of the crossed out wheeled bin indicates that the product (electrical, electronic equipment and mercury-containing button cell battery) should not be placed in municipal waste. Check local regulations for disposal of electronic products.

DO NOT throw the device in fire. DO NOT short circuit the contacts.
DO NOT disassemble the device.

China RoHS EFUP Labelling - 10 Years

电子电气产品有害物质限制使用标识：图中之数字为产品之环保使用期限。仅指电子电气产品中含有的有害物质不致发生外泄或突变，从而对环境造成污染或对人身、财产造成严重损害的期限。

部件名称	有害物质					
	铅 (Pb)	汞 (Hg)	镉 (Cd)	六价铬 (Cr (VI))	多溴联苯 (PBB)	多溴二苯醚 (PBDE)
印刷电路板及其电子组件	×	○	○	○	○	○
外壳	○	○	○	○	○	○
外部信号连接头及线材	○	○	○	○	○	○
其它	×	○	○	○	○	○

本表格依据 SJ/T 11364 的规定编制。
○：表示该有害物质在该部件所有均质材料中的含量均在 GB/T 26572 规定的限量要求以下。
×：表示该有害物质至少在该部件的某一均质材料中的含量超出 GB/T 26572 规定的限量要求，然该部件仍符合欧盟指令 2011/65/EU 的规范。
备注：此产品所标示之环保使用期限，系指在一般正常使用状况下。

限用物質及其化學符號：

單元	限用物質及其化學符號					
	鉛 (Pb)	汞 (Hg)	鎘 (Cd)	六價鉻 (Cr+6)	多溴聯苯 (PBB)	多溴二苯醚 (PBDE)
印刷電路板及電子組件	–	○	○	○	○	○
外殼	○	○	○	○	○	○
滾輪裝置	–	○	○	○	○	○
其他及其配件	–	○	○	○	○	○

備考 1. "○" 係指該項限用物質之百分比含量未超出百分比含量基準值。
備考 2. "–" 係指該項限用物質為排除項目。

REACH

Complying with the REACH (Registration, Evaluation, Authorisation, and Restriction of Chemicals) regulatory framework, we published the chemical substances in our products at ASUS REACH website at http://csr.asus.com/english/REACH.htm.

ASUS Recycling/Takeback Services

ASUS recycling and takeback programs come from our commitment to the highest standards for protecting our environment. We believe in providing solutions for you to be able to responsibly recycle our products, batteries, other components as well as the packaging materials. Please go to http://csr.asus.com/english/Takeback.htm for detailed recycling information in different regions.

VCCI: Japan Compliance Statement

VCCI Class B Statement

VCCI 準拠クラス B 機器（日本）

この装置は、クラス B 情報技術装置です。この装置は、家庭環境で使用することを目的としていますが、この装置がラジオやテレビジョン受信機に近接して使用されると、受信障害を引き起こすことがあります。
取扱説明書に従って正しい取り扱いをして下さい。

KC: Korea Warning Statement

R-R-MSQ-P511

B급 기기 (가정용 방송통신기자재)
이 기기는 가정용(B급) 전자파적합기기로서 주로 가정에서 사용하는 것을 목적으로 하며, 모든 지역에서 사용할 수 있습니다.

EAC Certification Logo

Ukraine Certification Logo

CE Mark Warning

English ASUSTeK Computer Inc. hereby declares that this device is in compliance with the essential requirements and other relevant provisions of related Directives. Full text of EU declaration of conformity is available at: www.asus.com/support

Français AsusTek Computer Inc. déclare par la présente que cet appareil est conforme aux critères essentiels et autres clauses pertinentes des directives concernées. La déclaration de conformité de l'UE peut être téléchargée à partir du site Internet suivant : www.asus.com/support.

Deutsch ASUSTeK Computer Inc. erklärt hiermit, dass dieses Gerät mit den wesentlichen Anforderungen und anderen relevanten Bestimmungen der zugehörigen Richtlinien übereinstimmt. Der gesamte Text der EU-Konformitätserklärung ist verfügbar unter: www.asus.com/support

Italiano ASUSTeK Computer Inc. con la presente dichiara che questo dispositivo è conforme ai requisiti essenziali e alle altre disposizioni pertinenti con le direttive correlate. Il testo completo della dichiarazione di conformità UE è disponibile all'indirizzo: www.asus.com/support

Русский Компания ASUS заявляет, что это устройство соответствует основным требованиям и другим соответствующим условиям соответствующих директив. Подробную информацию, пожалуйста, смотрите на www.asus.com/support

Български С настоящото ASUSTeK Computer Inc. декларира, че това устройство е в съответствие със съществените изисквания и другите приложими постановления на свързаните директиви. Пълният текст на декларацията за съответствие на ЕС е достъпна на адрес: www.asus.com/support

Hrvatski ASUSTeK Computer Inc. ovim izjavljuje da je ovaj uređaj sukladan s bitnim zahtjevima i ostalim odgovarajućim odredbama vezanih direktiva. Cijeli tekst EU izjave o sukladnosti dostupan je na: www.asus.com/support

Čeština Společnost ASUSTeK Computer Inc. tímto prohlašuje, že toto zařízení splňuje základní požadavky a další příslušná ustanovení souvisejících směrnic. Plné znění prohlášení o shodě EU je k dispozici na adrese: www.asus.com/support

Dansk ASUSTeK Computer Inc. erklærer hermed, at denne enhed er i overensstemmelse med hovedkravene og andre relevante bestemmelser i de relaterede direktiver. Hele EU-overensstemmelseserklæringen kan findes på: www.asus.com/support

Nederlands ASUSTeK Computer Inc. verklaart hierbij dat dit apparaat voldoet aan de essentiële vereisten en andere relevante bepalingen van de verwante richtlijnen. De volledige tekst van de EU-verklaring van conformiteit is beschikbaar op: www.asus.com/support

Eesti Käesolevaga kinnitab ASUSTeK Computer Inc, et see seade vastab asjakohaste direktiivide oluliste nõuetele ja teistele asjassepuutuvatele sätetele. EL vastavusdeklaratsiooni täielik tekst on saadaval järgmisel aadressil: www.asus.com/support

Suomi ASUSTeK Computer Inc. ilmoittaa täten, että tämä laite on asiaankuuluvien direktiivien olennaisten vaatimusten ja muiden tätä koskevien säädösten mukainen. EU-yhdenmukaisuusilmoituksen koko teksti on luettavissa osoitteessa: www.asus.com/support

Ελληνικά Με το παρόν, η AsusTek Computer Inc. δηλώνει ότι αυτή η συσκευή συμμορφώνεται με τις θεμελιώδεις απαιτήσεις και άλλες σχετικές διατάξεις των Οδηγιών της ΕΕ. Το πλήρες κείμενο της δήλωσης συμβατότητας είναι διαθέσιμο στη διεύθυνση: www.asus.com/support

Magyar Az ASUSTeK Computer Inc. ezennel kijelenti, hogy ez az eszköz megfelel a kapcsolódó Irányelvek lényeges követelményeinek és egyéb vonatkozó rendelkezéseinek. Az EU megfelelőségi nyilatkozat teljes szövege innen letölthető: www.asus.com/support

Latviski ASUSTeK Computer Inc. ar šo paziņo, ka šī ierīce atbilst saistīto Direktīvu būtiskajām prasībām un citiem citiem saistošajiem nosacījumiem. Pilns ES atbilstības paziņojuma teksts pieejams šeit: www.asus.com/support

Lietuvių „ASUSTeK Computer Inc." šiuo tvirtina, kad šis įrenginys atitinka pagrindinius reikalavimus ir kitas svarbias susijusių direktyvų nuostatas. Visą ES atitikties deklaracijos tekstą galima rasti: www.asus.com/support

Norsk ASUSTeK Computer Inc. erklærer herved at denne enheten er i samsvar med hovedsaklige krav og andre relevante forskrifter i relaterte direktiver. Fullstendig tekst for EU-samsvarserklæringen finnes på: www.asus.com/support

Polski Firma ASUSTeK Computer Inc. niniejszym oświadcza, że urządzenie to jest zgodne z zasadniczymi wymogami i innymi właściwymi postanowieniami powiązanych dyrektyw. Pełny tekst deklaracji zgodności UE jest dostępny pod adresem: www.asus.com/support

Português A ASUSTeK Computer Inc. declara que este dispositivo está em conformidade com os requisitos essenciais e outras disposições relevantes das Diretivas relacionadas. Texto integral da declaração da UE disponível em: www.asus.com/support

Română ASUSTeK Computer Inc. declară că acest dispozitiv se conformează cerințelor esențiale și altor prevederi relevante ale directivelor conexe. Textul complet al declarației de conformitate a Uniunii Europene se găsește la: www.asus.com/support

Srpski ASUSTeK Computer Inc. ovim izjavljuje da je ovaj uređaj u saglasnosti sa osnovnim zahtevima i drugim relevantnim odredbama povezanih Direktiva. Pun tekst EU deklaracije o usaglašenosti je dostupan da adresi: www.asus.com/support

Slovensky Spoločnosť ASUSTeK Computer Inc. týmto vyhlasuje, že toto zariadenie vyhovuje základným požiadavkám a ostatým príslušným ustanoveniam príslušných smerníc. Celý text vyhlásenia o zhode pre štáty EÚ je dostupný na adrese: www.asus.com/support

Slovenščina ASUSTeK Computer Inc. izjavlja, da je ta naprava skladna z bistvenimi zahtevami in drugimi ustreznimi določbami povezanih direktiv. Celotno besedilo EU-izjave o skladnosti je na voljo na spletnem mestu: www.asus.com/support

Español Por la presente, ASUSTeK Computer Inc. declara que este dispositivo cumple los requisitos básicos y otras disposiciones pertinentes de las directivas relacionadas. El texto completo de la declaración de la UE de conformidad está disponible en: www.asus.com/support

Svenska ASUSTeK Computer Inc. förklarar härmed att denna enhet överensstämmer med de grundläggande kraven och andra relevanta föreskrifter i relaterade direktiv. Fulltext av EU-försäkran om överensstämmelse finns på: www.asus.com/support

Українська ASUSTeK Computer Inc. заявляє, що цей пристрій відповідає основним вимогам та іншим відповідним положенням відповідних Директив. Повний текст декларації відповідності стандартам ЄС доступний на: www.asus.com/support

Türkçe AsusTek Computer Inc., bu aygıtın temel gereksinimlerle ve ilişkili Yönergelerin diğer ilgili koşullarıyla uyumlu olduğunu beyan eder. AB uygunluk bildiriminin tam metni şu adreste bulunabilir: www.asus.com/support

Bosanski ASUSTeK Computer Inc. ovim izjavljuje da je ovaj uređaj usklađen sa bitnim zahtjevima i ostalim odgovarajućim odredbama vezanih direktiva. Cijeli tekst EU izjave o usklađenosti dostupan je na: www.asus.com/support

Manufacturer	ASUSTek COMPUTER INC.
Address, City	1F., No. 15, Lide Rd., Beitou Dist., Taipei City 112, Taiwan
Authorized Representative in Europe	ASUS COMPUTER GmbH
City Address	Harkortstrasse 21-23, 40880 Ratingen
Country	Germany

Горячая линия Службы технической поддержки в России:

Бесплатный федеральный номер для звонков по России: 8-800-100-2787

Номер для пользователей в Москве: +7(495)231-1999

Время работы: Пн-Пт, 09:00 - 21:00 (по московскому времени)

Официальные сайты ASUS в России:

www.asus.ru

www.asus.com/ru/support