HTM139

Guia de Inicialização Rápida

Passo A *Conectar*

Passo B *Configurar*

Passo C *Aproveitar*

O que há na caixa?

Você deverá encontrar estes itens assim que abrir a caixa.

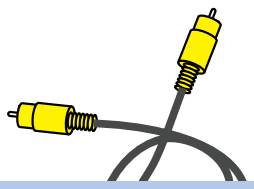

Cabo de vídeo composto

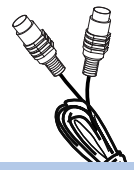

Cabo DIN

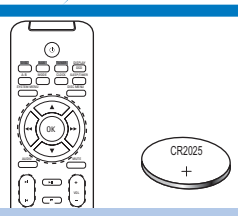

Controle remoto com uma bateria CR2025 carregada

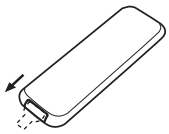

Tire a proteção plástica antes de usar

Cabo de força AC

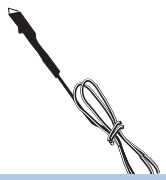

Antena FM

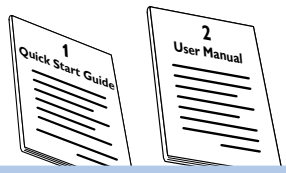

Guia de Inicialização Rápida
Manual do usuário

PHILIPS

Passo A Conectar

Importante!

– Esta configuração só pode ser feita após o cabo DIN fornecido ser conectado.

Dicas

– Consulte o Manual do Usuário para outras opções de conexão da TV.

– Para conectar em uma TV com Scan Progressivo, consulte o manual do usuário para conexões adequadas e detalhadas.

1. Conecte os fios do alto-falante no alto-falante da direita e o subwoofer no alto-falante da esquerda.
2. Conecte o fio da antena FM.
3. Conecte o alto-falante esquerdo e o aparelho de DVD usando o cabo DIN fornecido.
4. Conecte o aparelho de DVD na sua TV usando o cabo de vídeo fornecido.
5. Conecte o cabo de força AC na tomada.

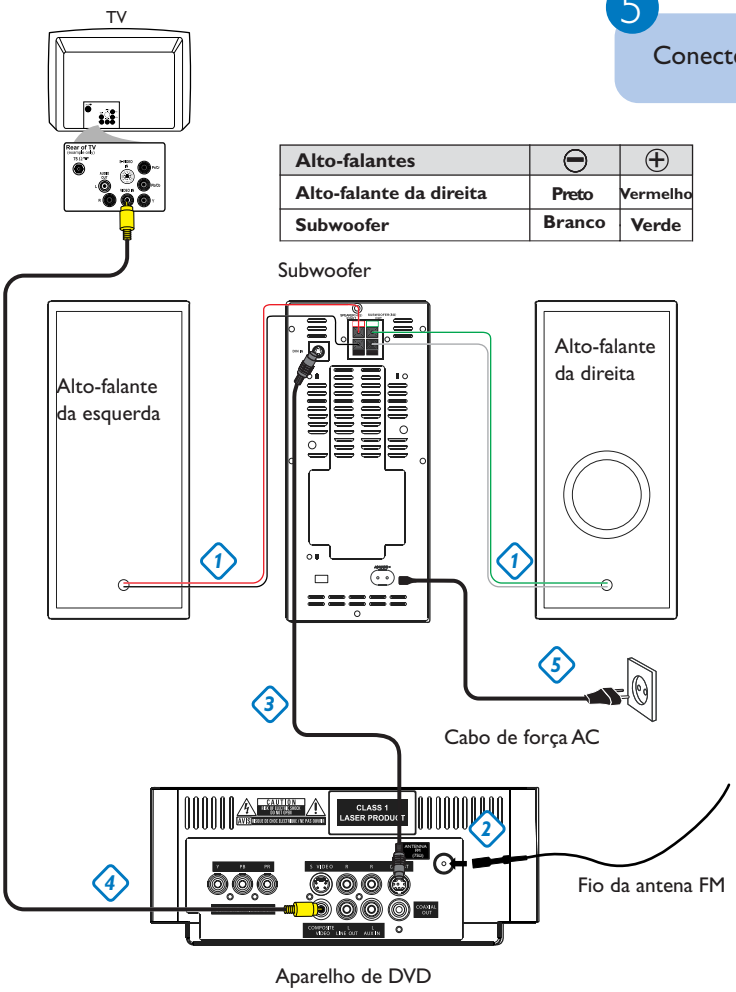

Alto-falantes	⊖	⊕
Alto-falante da direita	Preto	Vermelho
Subwoofer	Branco	Verde

Observações para o controle remoto:

– Primeiro, selecione a fonte que você deseja controlar pressionando uma das teclas de seleção de fonte no controle remoto (DISCO ou AUX, por exemplo).

– Então selecione a função desejada (►►, |◄ ou ►| por exemplo).

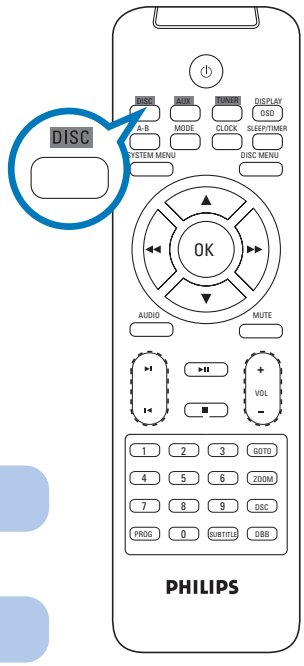

Passo B Configurar

Configurando a TV

1. Pressione **SOURCE** (**DISC** no controle) para selecionar a fonte de disco.
2. Ligue o aparelho de TV e configure o Canal correto de Video-In.

Passo B *Configurar*

Configurando o relógio

1. No modo de espera ou ligado, pressione e segure **CLOCK** no controle remoto. Os dígitos do relógio piscam na tela.

2. Pressione ⏮ / ⏭ repetidamente para configurar as horas.

3. Pressione ◀◀ / ▶▶ repetidamente para configurar os minutos.

4. Pressione **CLOCK** novamente para armazenar as configurações.

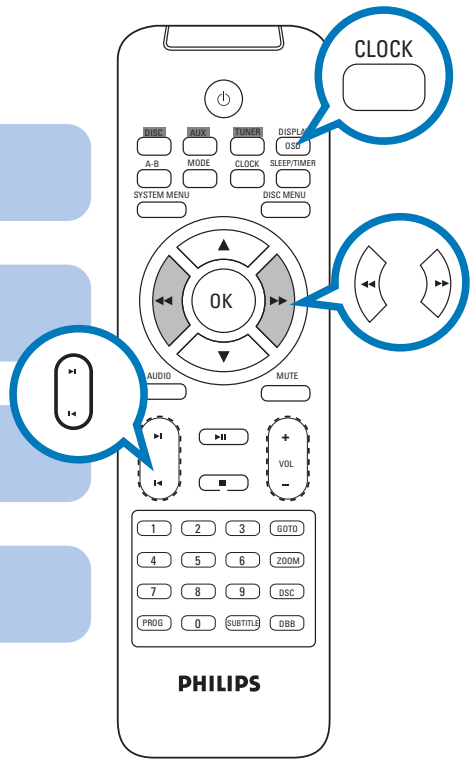

Configurando as opções do DVD

IMPORTANTE!
Se a função de scan progressivo for ativada, mas a TV conectada não for compatível com os sinais progressivos ou os cabos não estão conectados corretamente, consulte o manual do usuário para a configuração adequada do scan progressivo ou desative a função de scan progressivo como exibido abaixo:
1) Desligue o modo de scan progressivo e então ligue o modo entrelaçado.
2) Selecione "DESLIGAR" no menu "PROGRESSIVO" do menu de configuração do sistema, então pressione SYSTEM MENU no controle remoto para sair do menu do sistema.
Ou, para desligar o scan progressivo, você deve primeiro abrir a bandeja de disco, então segure . no painel frontal e pressione a tecla numérica "1" no controle.

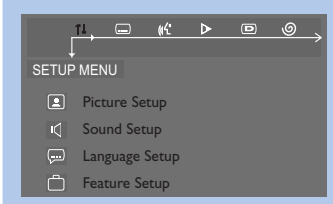

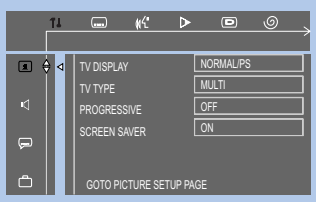

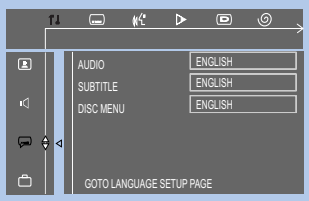

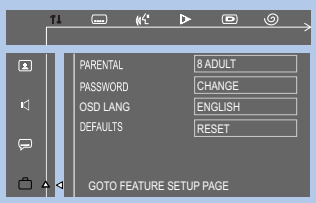

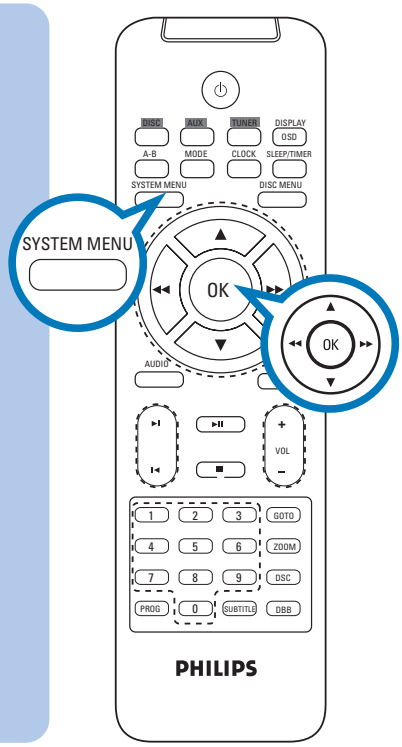

Dica

Consulte os capítulos "Inicializando" e "operações do menu do DVD" no Manual do Usuário para descrições detalhadas.

Passo C *Aproveitar*

Reproduzindo um disco

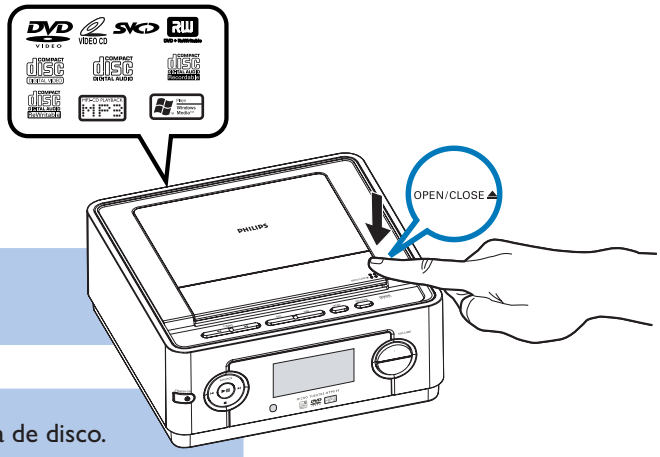

1. Pressione **OPEN /CLOSE ⏏** para abrir a bandeja do disco.
2. Carregue um disco com o rótulo virado para cima, então feche a bandeja de disco.
3. A reprodução irá começar automaticamente. Caso não inicie, pressione **▶ II**.
4. Para parar a reprodução, pressione **■**.

Para ligar o sistema, pressione STANDBY ON ⏻/ SOURCE no aparelho, ou DISC/TUNER/AUX no controle remoto.

Programando e sintonizando estações de rádio

1. Pressione **SOURCE** (**TUNER** no controle) para selecionar a fonte sintonizadora (FM).
2. Pressione **PROGRAM** por mais de três segundos no aparelho para programar todas as estações disponíveis de acordo com a waveband.
3. Pressione **|◀ / ▶|** (**Teclas numéricas** no controle) até a estação pré-definida ser exibida.

Dica

Funções detalhadas de reprodução e funções adicionais são descritas no manual do usuário que acompanha.

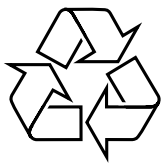

© Royal Philips Electronics N.V. 2006
All rights reserved.