FREECOM
INNOVATIVE GERMAN QUALITY

MAGNESIUM BEHUIZING

Massief materiaal, uiterst licht van gewicht, houdt uw harde schijf koel en is milieuvriendelijk.

ONTWIKKELD VOOR DE MAC
SLUIT PERFECT AAN BIJ HET DESIGN VAN UW MACBOOK

SUPERSLANK DESIGN
'S WERELDS DUNSTE MOBIELE SCHIJF

reddot design award
winner 2012

Designed by **FLEX / the INNOVATIONLAB®**

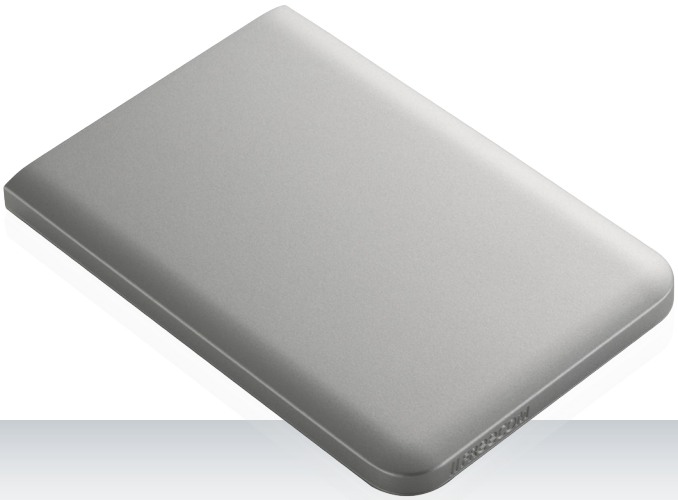

MEER DETAILS
FOTO'S
BESTEL ONLINE

MOBILE DRIVE Mg HDD

DRAAGBARE HARDE SCHIJF VOOR MAC / USB 3.0 / THUNDERBOLT™

DE PERFECTE MOBIELE HARDE SCHIJF NAAST UW MACBOOK!

De Freecom Mobile Drive Mg is speciaal ontwikkeld als een opslaguitbreiding voor uw MacBook. De schijf is verkrijgbaar in een USB 3.0-versie en een versie met Thunderbolt™ & USB 3.0. Er is altijd wel een Mobile Drive Mg die exact bij uw behoeften past. De Mobile Drive Mg is uitgerust met een USB 3.0-interface. De behuizing van de Mobile Drive Mg is gemaakt van magnesium. Magnesium is een sterk, licht, koel en milieuvriendelijk materiaal. In combinatie met de elegante en slanke vormgeving resulteert het gebruik van magnesium in een perfecte match voor uw MacBook. De Freecom Mobile Drive Mg is voor Mac HFS+ geformatteerd en vanaf het moment dat u de schijf hebt aangesloten op de USB-poort van uw Mac of MacBook kunt u de schijf optimaal gebruiken. De schijf is 100% compatibel met TimeMachine® en biedt daarmee de ideale oplossing om back-ups van uw belangrijke gegevens te maken. De Freecom Mobile Drive Mg is uitsluitend te koop bij Apple-resellers.

EXTERNE DRAAGBARE HARDE SCHIJF – ONTWIKKELD VOOR DE MAC

- Uiterst dunne mobiele harde schijf in een stijlvol design dat perfect aansluit bij het design van uw MacBook
- Magnesium behuizing: uiterst licht van gewicht, hoge kwaliteit, stevig en milieuvriendelijk materiaal
- 7200RPM
- Meegeleverde software: energiebesparende 'Green Button', wachtwoord bescherming, FHD Formatter
- Wordt aangesloten op de USB-poort van uw MacBook - de Thunderbolt™-versie kan ook worden aangesloten op de Thunderbolt™-poort
- Voor Mac HFS+ geformatteerd, kan direct worden gebruikt op uw MacBook en is 100% compatibel met Time Machine®
- Voeding via de USB-poort, u hoeft geen voedingsadapter mee te nemen
- Stille werking - geen ventilator
- Hoge kwaliteit en een slanke vormgeving
- Twee jaar fabrieksgarantie en onbeperkt gratis helpdeskondersteuning

VERKRIJGBAAR IN VERSCHILLENDE VERSIES

- USB 3.0 slimline - 500 GB - slechts 1 cm dun, met de nieuwste geavanceerde 7-mm interne slimline harde schijven
- USB 3.0 - 1 TB - 1,5 cm dun, nog dunner dan de meeste mobiele harde schijven
- Thunderbolt™ & USB 3.0 – 1TB - 1,5 cm dun met ultrasnelle Thunderbolt™ aansluiting

WAAROM MAGNESIUM?

- Stevig - magnesium is het sterkste materiaal - dat tegelijkertijd ook het lichtste materiaal is - van alle gebruikelijke constructiemetalen. Zeer schok- en deukbestendig
- Ultra licht - magnesium is het lichtste materiaal van alle algemeen gebruikte metalen (50 tot 60% lichter dan aluminium)
- Koel - magnesium heeft dezelfde kenmerken als aluminium (houdt de behuizing koel en verspreidt de warmte), zodat er geen lawaaiige ventilator voor de koeling nodig is
- Groen - magnesium is een natuurlijk materiaal. Het wordt gemaakt van zeewater, pekel en magnesiumhoudende mineralen – u heeft magnesium altijd tot uw beschikking

SPECIAAL VOOR MAC

Mobile Drive Mg; een elegante mobiele harde schijf, speciaal ontworpen voor Mac. De Mobile Drive Mg zit in een ultralichte en sterke behuizing van aluminium en past perfect bij de Apple MacBook – ideaal voor stijlbewuste Mac-gebruikers. Met een dikte van slechts 1 cm is het bovendien de allerdunste mobiele harde schijf die op dit moment verkrijgbaar is.

MAGNIFIEK MAGNESIUM

De magnesium behuizing is niet alleen ongelofelijk sterk, ultralicht en duurzaam, maar kan ook gemakkelijk worden gerecycled – zowel praktisch als milieuvriendelijk dus.

KLAAR VOOR DE TOEKOMST

De Mobile Drive Mg is voorzien van de nieuwste USB 3.0-interface, met een razendsnelle gegevensoverdracht van maximaal 130 MB/s; een back-up maken en informatie laden is een kwestie van seconden. De schijf is werkt probleemloos met alle computers en notebooks met USB 2.0, evenals met verwachte modellen met USB 3.0. Deze schijf is klaar voor de toekomst. Ook beschikbaar met de nieuwste Thunderbolt™ Technologie.

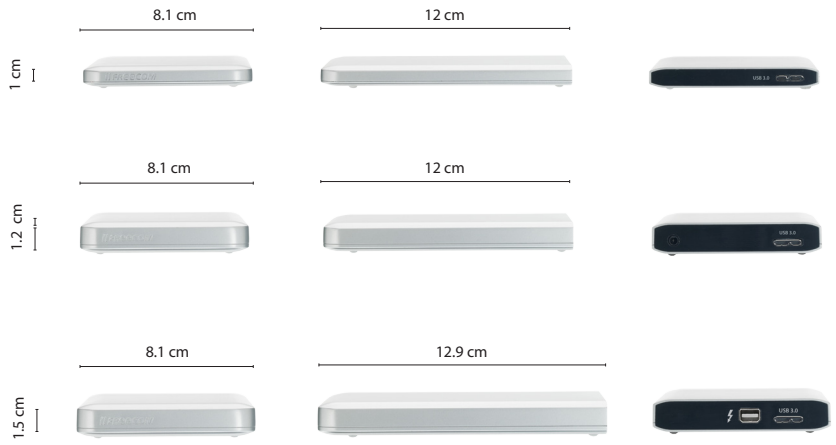

USB 3.0 (slim)

USB 3.0

Thunderbolt™ & USB 3.0

FREECOM KWALITEIT

Sinds 1989 is Freecom synoniem voor de ontwikkeling van innovatieve en professionele digitale (opslag) oplossingen. Alle producten van Freecom worden ontworpen, vervaardigd en gecertificeerd in Duitsland en voldoen aan de hoogste kwaliteitsnormen om de klanttevredenheid te garanderen. Ons eigen technisch ontwikkelingsproces, het gebruik van de hoogwaardigste componenten en de Duitse normen voor productinspectie staan garant voor superieure kwaliteit en betrouwbaarheid. Om te voldoen aan de hoge verwachtingen van professionele gebruikers, worden de producten van Freecom altijd inclusief een uitgebreide garantie en onbeperkte gratis helpdesk-ondersteuning geleverd.

WAT PAST ER OP	500GB	1TB
MP3-nummers	100.000	200.000
JPEG-afbeeldingen	330.000	660.000
Dvd-films	110	220
DivX/Xvid-films	500	1.000

Definities: 1GB = 1000MB – 1 MP3-nummer = ong. 5MB/1 JPG-foto = ong. 1.5MB/1 DivX/Xvid-film = ong. 1GB/1 Dvd-film = ong. 4.5GB

Een gedeelte van de harde schijf-capaciteit wordt gebruikt voor vooraf geïnstalleerde software-instrumenten en andere functies. Hierdoor zal uw operating-systeem mogelijk een lagere capaciteit in gigabytes/terabytes tonen.

PRODUCTSPECIFICATIES

CAPACITEIT: 500GB (USB 3.0 slim), 1TB (USB 3.0), 1TB (Thunderbolt™ & USB 3.0)
INTERFACE: USB 3.0, USB 3.0 & Thunderbolt™ (alleen het Thunderbolt™ & USB 3.0-model), kan ook worden aangesloten op USB 2.0-poort**
TYPE VASTE SCHIJF: 2.5" SATA, laag geluidsniveau, laag stroomverbruik. Het slimline model maakt gebruik van een 7 mm formfactor 2.5" SATA harde schijf
SPECIFICATIE VAN GEGEVENSOVERDRACHTSSNELHEID: max.10Gbit/s (Thunderbolt™), max. 5Gbit/s (USB 3.0),max. 480Mbit/s (USB 2.0), theoretische gegevensoverdrachtsnelheid*
STROOMVOORZIENING: voeding via USB-poort, geen voedingsadapter nodig
MTBF: 50.000 bedrijfsuren
BEHUIZING: magnesium
AFMETINGEN: 12 x 8.1 x 1 cm (USB 3.0 slim) / 12 x 8.1 x 1.2 cm (USB 3.0) / 12.9 x 8.1 x 1.5 cm (Thunderbolt™ & USB 3.0)
GEWICHT: 140 g (USB 3.0 slim) / 150 g (USB 3.0) / 175 g (Thunderbolt™ & USB 3.0)
OMGEVINGSSPECIFICATIES:
Bedrijfstemperatuur: 10° C / 35° C
Opslagtemperatuur: -20° C / 70° C

MINIMALE SYSTEEMVEREISTEN

MAC: Intel Mac, 512MB RAM of hoger, vrije USB-poort**, Mac OS X v10.6 of hoger
Deze schijf is voor Mac HFS+ geformatteerd. Voor gebruik met Windows-computers moet de harde schijf opnieuw worden geformatteerd (formatteersoftware is meegeleverd).

* De werkelijke snelheid is afhankelijk van de bestandsgrootte, de computerprestaties en het besturingssysteem.
** Bij aansluiting op een USB 2.0-poort is de gegevensoverdrachtsnelheid in overeenstemming met de USB 2.0-specificatie.

VERPAKKINGSINHOUD

- Freecom Mobile Drive Mg HDD
- USB-aansluitkabel
- Thunderbolt™-kabel (alleen het Thunderbolt™ & USB 3.0-model)
- Gids voor snelle installatie
- Gratis onbeperkte helpdesk-ondersteuning
- Twee jaar fabrieksgarantie

REV1402/10012014/CN

MOBILE DRIVE Mg HDD	500GB (USB 3.0 slim)	1TB (USB 3.0)	1TB (Thunderbolt™ & USB 3.0)
Art.-nr.	56138	56129	56278
EAN-code	4021801561381	4021801561299	4021801562784
Kleur	Zilver	Zilver	Zilver

Freecom is een onderneming van Mitsubishi Kagaku Media. Freecom en het FREECOM logo zijn handelsmerken van Freecom BV.
Mac en Time Machine® zijn handelsnamen van Apple Inc., geregistreerd in de U.S. en in andere landen. Alle andere namen zijn handelsmerken van hun respectievelijke eigenaren.
Voor fouten en weglatingen aanvaarden wij geen aansprakelijkheid.

Tested to comply with FCC standards for home and office use